

Windows95ŠÖ~A fIf“f%fCf“f\ftfgfEfFfA



AddressBook For Win95/NT Ver2.80 (□Z□Š~^ŠÇ-□fc□[f<)

New!



fI□[fg□Ú'± Ver1.0

New!



Background Mascot Shell Version 0.80

New!



Dolphine for Background Mascot Shell Version 0.70b

New!



Fish for Background Mascot Shell Version 0.70b

New!



ŽÀ□sftf@fCf<□î•ñ^ê— Ver1.20

New!



MediaKeeper Ver1.02(ÊP~\_+~ÌBÂ°Ù)

New!



□> for Windows ver 2 (32bit)

New!



EmTerm95 Ver3.14

Up!



GV.EXE f}f<f`ftfH[f}fbfg'Î%ž%æ'æf[f\_ Ver 0.72



%æ'ærf...[f Susie for Win32 Ver0.33



UNLHA32.DLL Ver0.50



□GŠÛfGfffBf^ for Win95 Ver2.10



%pÊ□GŠÛ□ì□-fLfbfg for □GŠÛfGfffBf^ Ver2.10



□GTerm Ver3.15 for Win95/NT



□GTermf%f"f` Version 1.0



□GŠÛ%»ÆV%æ Version 2.03



□GÆ©,¡ for Windows95 Version 6.1



□GŠÛfL□[f□□[fhf`fF"fWff□[ V2.0



□GCaps for Windows95 Version 4.2



DDwin32 Ver1.56



,c,n,b,d,w,d .DOCftf@fCf<,iž©“®”»•Ê



Susie32 plug-in library Ver0.05



LHASA Ver 0.08



LHMELT Ver0.47



UNARJ32.DLL Ver 0.05



DDwin32 Ver1.56

インストールの実行



検索キーワード



DISC1:\OLS\WIN95\DDW156



質問はNIFTY-Serve FWINMMへお願いしま



連続表示

DDwin, E, I

"džqfufbfNfvf€[]f,,[]iSONY DATA Discman ""[]j, Åžg- p, ³, è, é"džqfufbfN, ", æ, Ñ EPWING <K-ñ[]iVer.2, É, à^ê•""'Î%ž[]j, ì CD-ROM , ð Windows , ©, çžg-p, ·, é, ½, ß, Ĩfvf[]f0f%f€€, Å, ·[]B

"džqfufbfN, ðžg-p, ·, é[]ê[]#, Í[]AfVf"f0f<CDfAf\_fvf^, ª•K-

v, Å, · □ B f A f \_ f v f ^, Í □ A f C f R □ [ f h " X □ A f I □ [ f f f B f I " X "™, Å □ w " ü, μ, Ä, -  
, ¾, ³, ç □ B □ i, ½, ¼, μ □ A 8 c m C D, ð, », Ì, Ü, Ü Ž g, !, é f h f % f C f u, Å, Í • K - v, , è  
, Û, ¹, ñ □ B □ j

, Å, «, é, ±, Æ  
Ë ÿ □ ö Š Ö ~ A

□ E

É © □ o, μ Ê Ê Ë ÿ □ ö □ A □ ð Ê Ê Ë ÿ □ ö □ A Ê © □ o, μ Ê Ê □ ð Ê Ê □ E f N f □ f X Ê Ë ÿ □ ö □ i D D w i n, Å, Í  
, ±, ê, ç, ð ' □ □ Ì, μ, Ä f C f " f f f b f N f X Ê Ë ÿ □ ö, Æ Ê ¾, » □ j

□ E f □ f j f ... □ [ Ê Ë ÿ □ ö □ A • ; □ ð Ê Ê Ë ÿ □ ö □ A f 0 f % f t f B f b f N Ê Ë ÿ □ ö □ A % æ -  
Ê Ê Ê Ê Ë ÿ □ ö □ A ' ¼ □ ' □ ð Ê Ê Ë ÿ □ ö

□ E ' S • ¶ Ê Ê Ë ÿ □ ö

□ E ^ ê Š ± Ê Ê Ë ÿ □ ö

□ E ' â - Ê Ê Ê Ê Ë ÿ □ ö □ i Š Y " - 3 2, 0 0 0 Ê Ê, Ü, Å □ j % Å " \

□ E f C f " f f f b f N f X Ê Ê Ë ÿ □ ö, Æ ' S • ¶ Ê Ê Ë ÿ □ ö, Å A N D □ A O R □ A N O T □ ð Ê Ê Ž w ' è

□ E ' ¼, Ì f A f v f Š f P □ [ f v f # f " , ©, ç f z f b f g f L □ [ , Ê, æ, é Ê Ê Ë ÿ □ ö < @ " \

□ i 1 6 f r f b f g " Å, Ì, Ý □ j

□ E f N f Š f b f v f { □ [ f h Ê o - R, Ì Ž © " @ Ê Ê Ë ÿ □ ö < @ " \

• \ Ž ! Š Ö ~ A

□ E f □ f j f ... □ [ □ A f \_ f C f A f □ f 0, Ì % p Ê Ê • \ Ž !

□ E % Å • Ì f s f b f ` f t f H f " f g Ž g - p % Å " \

□ E Ê Ê Ë ÿ □ ö Ê % Ê, Ì • \ Ž !, Ê ~ A ' ± f, □ [ f h □ i " d Ž q f u f b f N f Š □ [ f \_ □ [ , Æ " , ¶ • \

Ž ! • û - @ □ j, Æ ¶ € - Ú f, □ [ f h □ i Ê Ê Ë ÿ □ ö, μ, ½ □ € - Ú, ¾, -, ð □ Ø, è • ª, -, Å • \

Ž !, •, é f, □ [ f h □ j, ª Ž g - p % Å " \

□ E % p • ¶, Ì f □ □ [ f h f % f b f v

□ E < Ö ' ¥ □ ^ - □

, », Ì ' ¼

□ E Ê Ê Ë ÿ □ ö Ê % Ê f t f @ f C f < □ o - Í □ i f □ f j f ... □ [ , Ì □ u f G f f f B f ^ < N " @ □ v □ j

□ E % æ ' æ, ð Š Ü, P Ê Ê Ë ÿ □ ö Ê % Ê, Ì f N f Š f b f v f { □ [ f h, Ö, Ì • ; Ž Ê

□ E □ " à " Å □ A Š C Š Ö " Å □ i E B G □ j f ^ f C f g f < , Ì Ž © " @ □ Ø, è ' Ö, !

□ E % p ~ a □ Ì ~ a % p Ž © " @ □ Ø, è ' Ö, ! < @ " \

□ E • ; □ " D D w i n, Ì " - Ž Ž Ž g - p

□ E C D, Ì " à - e, ð f n □ [ f h f f f B f X f N, É f R f s □ [ , μ, Ä Ž g - p % Å " \

□ E E P W I N G < K - ñ C D - R O M, Ì % ¹ □ ° □ o - Í

, Å, «, È, ç, ±, Æ

□ E " d Ž q f u f b f N, Ì % ¹ □ ° □ o - Í

□ E □ F Ê © - { , Ì • \ Ž !

□ E ^ ó □ ü



ftf@fCf<□\□~

DDW156  
8:20

LZH

603,319

96-07-16





□GCaps for Windows95 Version 4.2



☎æÉfCf□□[fw

秀Capsの設定

秀Caps for Windows95  
Version 4.2  
programed by 秀まるお  
PEH00775@niftyserve.or.jp

OK  
キャンセル  
ヘルプ  
終了(X)

英数→CapsLock  
 英数でカナOFF  
 半角/全角→Esc  
 変換→Space  
 無変換→カナ  
 ひらがな→漢字  
 右Ctrl→カナ  
 右Alt→漢字  
 漢字切り替え時にカナロックも切り替え  
 CtrlとCapsLockの入れ替え(101キーボードのみ)

カーソル移動の加速  
遅延時間: 250 ミリ秒  
リピート間隔: 50 ミリ秒



Žû~^ffBfEfNfgfŠ DISC1:\OLS\WIN95\HCAPS420



□ižò □Ä“; □G•v Ž□





“à-e

□u□GCaps95□v, Í□AfL□[f{□[fh'€□ì, ÉŠÖ~A, μ, ½ŠeŽí, Ì<@”\ , ð'ñ<ÿ, μ, Û, ·□B^Ê%°, Ì, æ, x, È<@”\, ª, , è, Û, ·□B

□E□@□u%p□”□vfL□[ , ð□uCapsLock□vfL□[ , É, μ, Ä, μ, Û, x□BShiftfL□[ , ð %ÿ, ³, È, , Ä, àCapsLock, ª□Ø, è'Ö, †, ê, é, æ, x, É, È, é

□E□@□u%p□”□vfL□[ , ð%ÿ, μ, ½Žž, ÉŽ©“®“I, ÉfJfif□fbfN%ð□æ

□E□@□u”¼Šp/ 'SŠp□vfL□[ , ð□uEsc□vfL□[ , É, μ, Ä, μ, Û, x□B98, ÌfL□[f{□ [fh, ÉŠμ, ê, ½□l, É, Í, Æ, Á, Ä, à•Ö-~

□E□@□u, Ð, ç, ª, È□vfL□[ , ð□uŠžŽš□vfL□[ , É, μ, Ä, μ, Û, x□B, ©, ÈŠžŽš•İŠ ·, Ì<N“®, ªŠy, É, È, é

□E□@□u•İŠ·□vfL□[ , ðSpacefL□[ , É, μ, Ä, μ, Û, x□B

%pÆéfL□[f{□[fh, â98, ÌfL□[f{□[fh, ÉŠμ, ê, ½□l, É, Í, Æ, Á, Ä, à•Ö-~

□E□@□u-³•İŠ·□vfL□[ , ðfJfifL□[ , É, μ, Ä, μ, Û, x

□E□@, ©, ÈŠžŽš•İŠ·on/offŽž, ÉŽ©“®“I, ÉfJfif□fbfN□Ø, è'Ö, †, à, ·, é

□E□@%EctrlfL□[ , ðfJfifL□[ , É, μ, Ä, μ, Û, x

□E□@%EAltL□[ , ðŠžŽšfL□[ , É, μ, Ä, μ, Û, x

□E□@CtrlfL□[ , ÆCapsLockfL□[ , ð“ü, ê'Ö, †, Ä, μ, Û, x□B□i101fL□[f{□[ fh, Ä, Ì, Ý□j

□E□@fJ□[f\ f<^ú“®, ð%Á'¬, ·, é□B

□@, ±, ê, ç, Ì<@”\, Í, » , ê, ¼, êON/OFF, ·, é, ±, Æ, ª, Å, «, Û, ·□B



ftf@fCf<□\□-



秀丸 for Win95 Ver2.10



秀丸 for Win95 Ver2.10

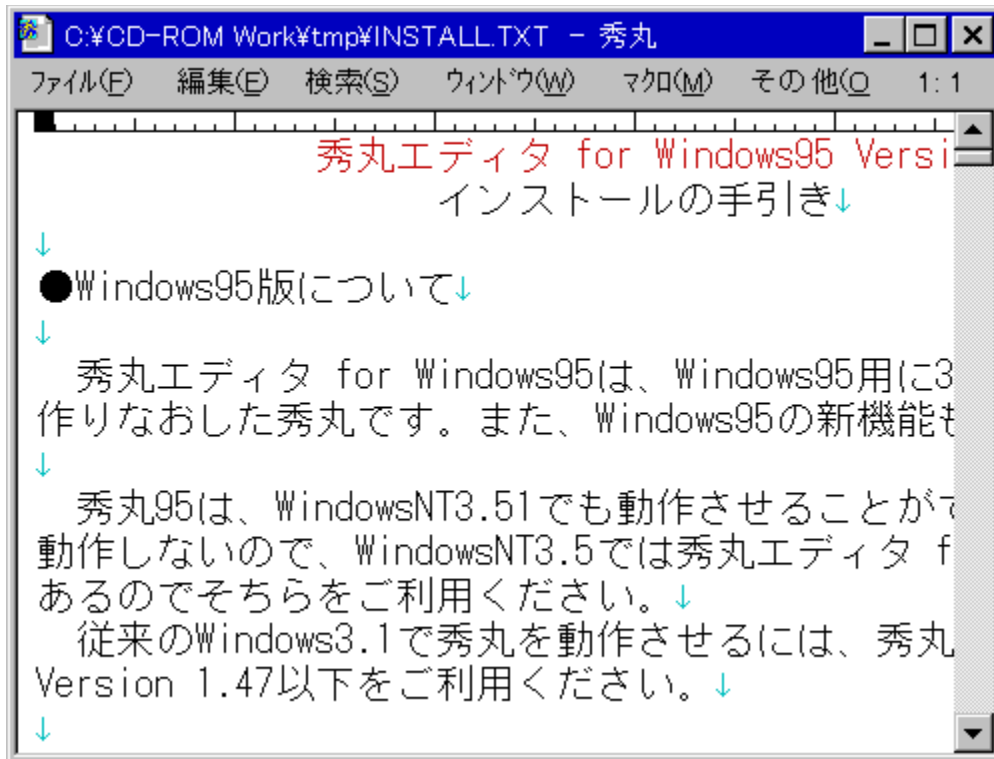

秀丸 for Win95 Ver2.10 DISC1:\OLS\WIN95\HM210



秀丸 for Win95 Ver2.10



秀丸 for Win95 Ver2.10

秀丸 for Windows95, 1 Windows95-  
p, 32bit for Windows95, 1 Windows95-

□ì,è,È,¨,μ,½□GŠŮ,Å,·□B,Ü,½□AWindows95,Ì□V<@”\  
,à’â•□,ÉŽæ,è“ü,ê,Ä,ç,Ü,·□B

□@□GŠŮ95,Í□AWindowsNT3.51,Å,à“®□ì,<sup>3</sup>,<sup>1</sup>,é,±  
,Æ,<sup>a</sup>,Å,«,Ü,·□BWindowsNT3.5,Å,Í  
“®□ì,μ,È,ç,Ì,Å□AWindowsNT3.5,Å,Í□GŠŮfGffffBf^ for  
WindowsNT,ð•Ê“r–p^Ó,μ,Ä  
, ,é,Ì,Å,»,¿,ç,ð,<sup>2</sup>~–p,,<sup>3</sup>/<sub>4</sub>,<sup>3</sup>,ç□B  
□@□]–^,ÌWindows3.1,Å□GŠŮ,ð“®□ì,<sup>3</sup>,<sup>1</sup>,é,É,Í□A□GŠŮfGffffBf^ for  
Windows  
Version 1.48^È‰<sup>o</sup>,ð,<sup>2</sup>~–p,,<sup>3</sup>/<sub>4</sub>,<sup>3</sup>,ç□B



ftjfCf<□\□~

HM210

LZH

553,009

96-06-19

16:24



秀見え for Windows95 Version 6.1



秀見え for Windows95

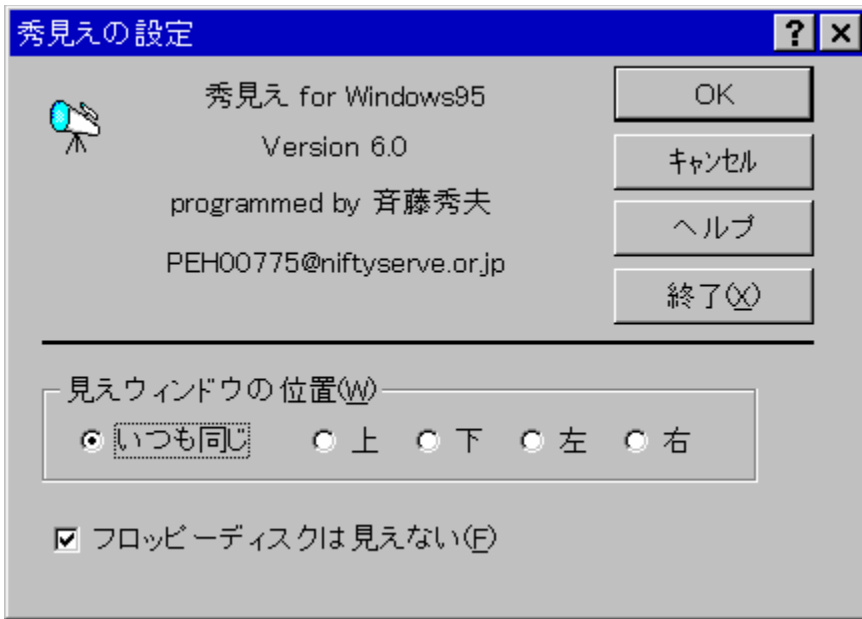

DISC1:\OLS\WIN95\HMIE610



秀見え for Windows95



秀見え for Windows95

秀見え for Windows95, programmed by 音藤秀夫, PEH00775@niftyserve.or.jp

秀見え for Windows95, programmed by 音藤秀夫, PEH00775@niftyserve.or.jp

Í, μ, ½, è AfŠfXfgf{fbfNfX, ©, çftf@fCf<, ð ' I ' ð, ·, é, Æ A, », Ìftf@fC  
f<, Ìæ"ª"ª, ð©, |, é, æ, x  
, É, ·, é, ½, ß, ÌuG©, |vfEfBf"fhfE, ªo, Ä, , é

E©, |fEfBf"fhfE, É, ÍfAfCfRf", à·\Ž|, ³, êA, », ÌfAfCfRf", Ífhf  
%fbf0·fhf|fbfv, μ, ½, èA%Ef{f^f", Åf|fjf...|, ðo, μ, ½, è, μ, Ä, ç  
, è, ç, è '€ì, Å, «, éB

E©, |, ð<N"®, ·, é, Æ Af^fXfNfo|, Ìfgf[·"ª, É©, |, ÌfAfCf  
Rf", ª·\Ž|, ³, ê, é, æ, x, É, É, è, Û, ·BÝ'è, ðs, x  
, É, Í, », ÌfAfCfRf", ðfNfŠfbfN, μ, Ä, , ¾, ³, çB



ftf@fCf< \ -

HMIE610

LZH

23,518

96-01-31

15:48



□GŠŪ%»Æv%æ Version 2.03



%æ-ÊfCf□□[fW



Žû~^fffbfæfnfgfš DISC1:\OLS\WIN95\HMIZE203



□ižò □G,Ü,é," Ž□



“à-e

□GŠŪ%»Æv%æ, Í□A□GŠŪ^ÈŠ0, ìfEfBf“fhfE, à□A%À”\  
 , ÈÆÀ, è□GŠŪ, Æ“~, ¶, æ, ¤, È‘€□ì, ª, Å, «, é, æ, ¤, ÈŠg'£, ·, é, ±, Æ, ð-  
 Ú“I, Æ, µ, ½□í“fAfvfšfP□[fVf#f“, Å, ·□B  
 , ½, Æ, |, î□GŠŪ, ìfL□[š,, è“-, Ä, ÅCtrl-E S D X, ÉfJ□[f\  
 f<^Ú“®, ðš,, è“-, Ä, ½□ê□#□A‘¼, ìfAfvfšfP□[fVf#f“, Å, à“-l, ÉCtrl-

E S D X , ÅfJ[f\<^Ú“® , μ, ½, , È, é, à, Ì, Å, ·B[GŠÛ%»Æv  
%æ, Å, ÍA, » , Ì, æ, ¼, Èfj[fY, ð%Å”\ , ÈÆÀ, èfTf| [fg, μ, Ü, ·B

, ³, ç, ÉA‘¼, ÌfAfvfŠfP[fVf‡f“ , É, Í-{-^--³, ç<@”\  
, Å[GŠÛ, ªŽ, Å, Ä, ç, é<@”\ , àA, » , ÌfAfvfŠfP[fVf‡f“ , É•t%Á, · , é, ±  
, Æ, à-Ú“I, Æ, μ, Ä, ç, Ü, ·B, ½, Æ, | , Î[GŠÛ, ÌuÊÝ¶ , É•İŠ·v, È, Ç, Ì-  
L•x, È•İŠ·<@”\ , ª‘¼, ÌfAfvfŠfP[fVf‡f“ , Å, àŽg, | , é, Æ•Ö-~ , Å, ·B

[GŠÛ%»Æv%æ, ð“®ì, ³, ¹, é, É, ÍA, , ç, ©, ¶, ß[GŠÛfGfffbf^ , ªfcf“fXf  
g[f< , ³, ê, Ä, ç, È, -, ê, Î, ç, -, Ü, ¹, ñB



ftf@fcf<[]\[-

HMIZE203 LZH

27,286

96-07-30

11:01



GTerm Ver3.15 for Win95/NT



æ-Efcf [fw

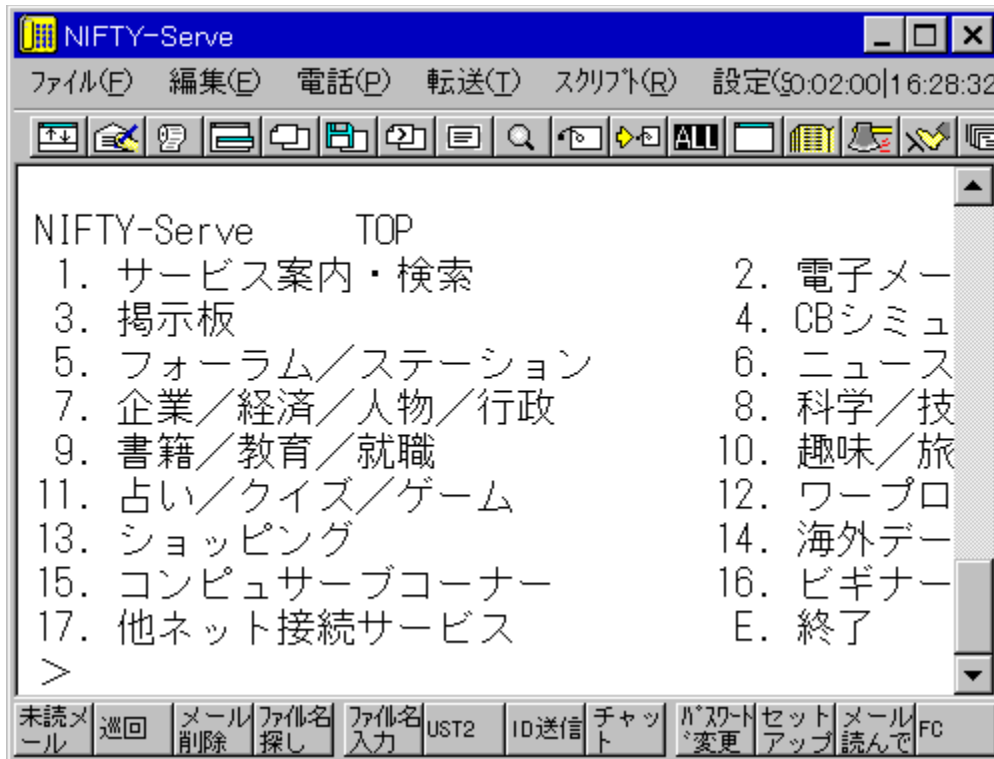

Žû~^fffbf&fNfgfŠ DISC1:\OLS\WIN95\HT315



žò ž“; ž•v ž



“à-e

@GTerm , İAWindows95/WindowsNT , İ, à, Æ, Å“@žì, ., é’ÊMf\ ftfg, Å, ·Bž, Đ, Å, ½ž, Pžv, Æ”%¹, µ, Ä, , ¾, ³, çB, ±, ±, Å, Í, ±



, ÌuGTerm for Windows95/WindowsNTv, ð'P, ÉGTerm, Æ $\frac{3}{4}$ , ±, Æ, É, µ, Ü, ·B

@GTerm for Windows95/WindowsNT, ÍA]-^, ÌWindows3.1-p, ÌGTerm, ðAWindows95/WindowsNT-p, É'å•, Éì, è•Ï, !,  $\frac{1}{2}$ GTerm, ÅAWindows95/WindowsNT, ÌV<@"\, ð'å•, ÉŽæ, è"ü, ê, Ä, ç, Ü, ·B

@]-^, ÌWindows3.1, ÅGTerm, ð"@ì, <sup>3</sup>, <sup>1</sup>, é, É, ÍAGTerm for Windows Version 2.19^È%<sup>0</sup>, ð, <sup>2</sup>-~p, ,  $\frac{3}{4}$ , <sup>3</sup>, çB



ftf@fCf<\-

HT315

LZH

395,687

96-07-30

11:04



□GTerm%f`f` Version 1.0

ファイルのコピー



Žû~^ffBfEfNfgfŠ DISC1:\OLS\WIN95\HTLAUNCH



□ìŽÒ □Ä“; □G•v Ž□



“à-e

□@□u□GTerm%f`f` Version 1.0□v,Í□GTerm,Ìf□ffj...  
□[,Ì't,ÉfAfvfŠfP□[fVf#f“,ð“o~^,μ,½,è□AfXfNfŠfvfgftf@fCf<,ð“  
o~^,μ,½,è,Å,«,é,æ,π,É,·,éfAfhfCf“fAfvfŠfP□[fVf#f“,Å,·□B

□@CD-ROM,ìŽû~^ftf@fCf<,ð□GTerm-  
p,ÌffffBfEfNfgfŠ,ÉfRfs□[,μ□A□u□Ý'è□EfAfhfCf“fAfvfŠfP□[fVf#f“  
,ì“o~^...□v,Åhtlaunch.dll,ð“o~^,μ□A□u□GTerm,Æ,¢  
,Å,μ,â,É<N“®□v,à0N,É,μ,Ä,²~~p,,¾,³,¢□B



ftf@fCf<□\□→

HTLAUNCH LZH

11,392

96-01-23

16:17



□GŠŮfL□[f□□[fhf`fFf“fWff□[ V2.0



‰æ-Êfcf□□[fw

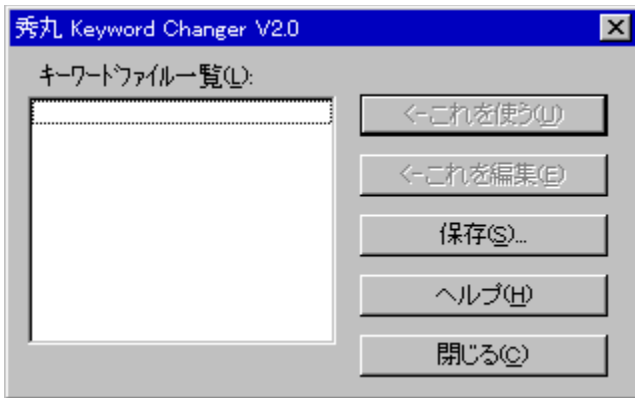

Žû~^fffbfœfnfgfš DISC1:\OLS\WIN95\KWCH200



□ižò □Ä“; □G•v ž□



“à-e

□GŠŮfL□[f□□[fhf`fFf“fWff□[□ikwch.exe□j,Í□A□GŠŮfGfffbf^,ì,bœ  
¾œ<'²fL□[f□□[fh,ì“à-  
e,ðfefLfxfgftf@fcf<œ`ž®,Å•Ů'¶,µ,½,è□AfefLfxfgftf@fcf<œ`ž®,Å  
•Ů'¶,³,ê,½“à-  
e,ð“ç,ý□ž,ň,Åœ»□ý,ì□GŠŮ,ì□ý'è,Æ,µ,½,è,·,é,½,ß,ìfAfvfšfP□[fv  
f‡f“,Å,·□B

<@”\

,±,ê,ðžg,¤  
□@•Ů'¶,³,ê,Ä,¢

, éfL[f][fhftf@fCf<, ð“Ç, Ýž, ñ, Å»Ý, ìGŠÛ, ì<'²·\  
Ž!fL[f][fh, Æ, μ, Û, ·B

, ±, ê, ð·òW  
@fL[f][fhftf@fCf<, ðGŠÛ, Å·òW, μ, Û, ·B

•Û'¶...  
@»Ý, ìGŠÛ, ÉÝ'è, ³, ê, Ä, ç, é<'²·\Ž!fL[f][fh, ð·Û'¶, μ, Û, ·B

fL[f][fhf`fFf“fWff, ðGŠÛf}fNf, ©, çŽg, ¼·û-@  
@kwch.exe, ìÆã, ë, Éfpf  
%f^, Æ, μ, Å·Û'¶, ³, ê, ½fL[f][fhftf@fCf<, ì-  
¼'0, ðŽw'è, ·, é, ÆAfL[f][fhf`fFf“fWff, Ìf\_fCfAf{fbfNfX, ð  
o, ³, , ÉfL[f][fh, Ì“Ç, Ýž, Ý, ¾, ¯s, Á, Ä'!Ä, ÉI<sup>-1</sup>, μ, Û, ·B, ±  
, ê, ðŽg, Á, ÄA-á, |, ìGŠÛf}fNf, ©, çfL[f][fh, ð', «Š·, |, é, ±  
, Æ, ªŠÉ'P, É, Å, «, Û, ·B

f}fNf, ì-áF  
run hidemarudir + "\\kwch.exe asm.kwd";



ftf@fCf<[]\~

KWCH200 LZH 15,380 96-06-10 15:57



LHa extractor "Lhasa" ver0.08



⌘-ÉfCf [fw



Žû~^fffbf@fnfgfŠ DISC1:\OLS\WIN95\LHASA008



□ižò , ½, -, ÿ, ñ Ž□



“à-e

Lhasa , í□u, ç, ³□v, Æ“Ç, ñ, Å, , ¾, ³, ç□B  
 Lhasa , í LHa , Æ Zip , ÌfA□[fJfCfuf tf@fCf<, ð%ð“€ , . , éf\

ftfg, Å, · □ B  
<N"®, μ, Äftf@fCf<f}fl□[fWff, ©, çfhf□fbfv, ·, é, ¾, -, ìŠÈ'P'€□ì, Å  
%ð"€□o-^, Ü, · □ B  
Win95, È, çfffXfNfgfbfv, ÉfVf#□[fgfJfbfg, ð□ì, Á, Ä, », ±  
, Éfhf□fbfv, ·, é  
, ¾, -, Å, · □ B



ftf@fCf<□\□-

LHASA008 EXE

126,976

96-06-26

17:11

ŽÀ□sftf@fCf<



LHMELT Ver0.47



⌘æ-ÊfCf□□lfw

LHMelt - MII0001.lzh on C:#DEV#MKLIBLST#OLD#

ファイル(F) 編集(E) ソート(S) その他(O) ヘルプ(H)

|              |        |                   |     |       |
|--------------|--------|-------------------|-----|-------|
| MKLIBLST.APX | 19,898 | 96/02/09 20:24:44 | 9%  | -lh5- |
| LIBLIST.BAK  | 2,500  | 96/02/09 23:54:34 | 52% | -lh5- |
| MKLBLSTA.BAK | 7,759  | 96/02/09 22:34:42 | 36% | -lh5- |
| COPY.BMP     | 358    | 96/02/09 18:47:06 | 50% | -lh5- |
| CUT.BMP      | 358    | 96/02/09 18:47:06 | 55% | -lh5- |
| FIND.BMP     | 358    | 96/02/09 18:47:06 | 41% | -lh5- |
| FINDNEXT.BMP | 358    | 96/02/09 18:47:06 | 48% | -lh5- |
| NEW.BMP      | 358    | 96/02/09 18:47:06 | 49% | -lh5- |
| OPEN.BMP     | 358    | 96/02/09 18:47:06 | 53% | -lh5- |
| PASTE.BMP    | 358    | 96/02/09 18:47:06 | 49% | -lh5- |
| SAVE.BMP     | 358    | 96/02/09 18:47:06 | 49% | -lh5- |
| UNDO.BMP     | 358    | 96/02/09 18:47:06 | 39% | -lh5- |

ファイルサイズ 1,383,348 バイト    ファイル数 33 個



Žû~^ffBfæfNfgfŠ    DISC1:\OLS\WIN95\LMELT047



□ižò    Micco Ž□



“à-e

□@LHMELT.EXE , Í LZH , È, Ç, Ì□‘ÆÉ, ÉŠi”[, <sup>3</sup>, ê, Ä, ç  
, éftf@fCf<, ð^<sup>3</sup>□k□E%ð“€ , · , é, ½, ß, Ìfvf□fOf%f€ , Å , · □B-¼‘0 , <sup>a</sup>^á, ç

,Ü,.,@CÙì,ì CHKUNARJ.EXE ,ì,R,Qfrfbfg"Å,Å,·B



ftf@fCf<\-

LMELT047 EXE

212,887

96-07-22

12:12

ŽÀsftf@fCf<







ftf@fCf<[]\[-

MARU0210 LZH

213,822

96-06-19

16:26



Susie32 plug-in library Ver0.05

ファイルのコピー



Žû~^ffBfœfNfgfŠ DISC1:\OLS\WIN95\SPI32005



□ìžò ,½, -, ì, ñ ž□



“à-e

Win32-p, Ì%æ'æfrf...□[f□Susie ver0.20^È□~ , Åžg, ¨plug-in, Å, ·□B  
Susie-{'Ì, Æ“-, ¶ffBfœfNfgfŠ, É'u, ç, Ä%º, ³, ç□B

, Ü, ½□A, , È, ½, Ìfvf□f0f%f€ , ©, ç, ±, ê, ç, ÌPlug-in, ðœÄ, Ñ□o, µ, Ä  
ŽèËy, É%æ'æ, ð“Ç, Ý□ž, Þž-, º□o-^ , Ü, ·□B



ftf@fCf<□\□-

SPI32005 LZH

199,557

96-07-16

7:43



UNARJ32.DLL Ver 0.05



Žû~^ffjBfEfNfgfŠ DISC1:\OLS\WIN95\UARJ3005



ïžò Micco ž



“à-e

UNARJ.DLL ,ì Win32 "ÅCUNARJ32.DLL ,Å,·B



ftf@fCf<\-

UARJ3005 EXE

90,772

96-06-10

19:07

žÀsftf@fCf<



AddressBook For Win95/NT Ver2.80 (KZŠ~^ŠÇ-fc[f<)



æ-Efcf[fw

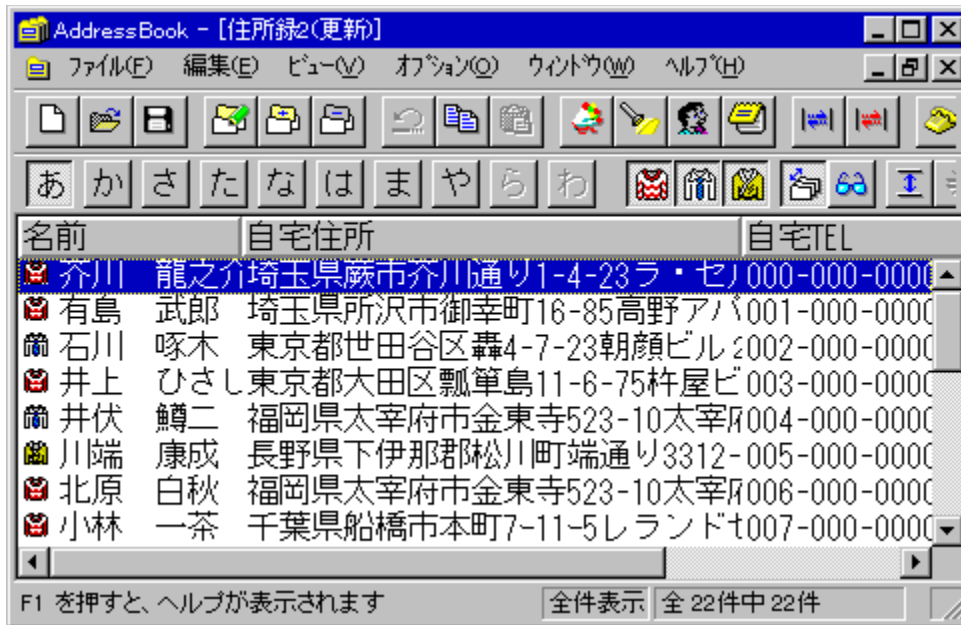

Žû~^ffBfEfNfgfŠ DISC1:\OLS\WIN95\AB95\_280



□ižò •½EI □K'j Ž□



“à-e

AddressBook For Win95/NT, Í□A Windows95/WindowsNT  
3.51 'Í%ž, Ì%đ“K□Z□Š~^ŠÇ-fc[f<, Å, .□B

, Í, ª, «, Í, à, ¿, ë, ñ, Ì, ±, ÆØÌ“Ù¥À~¼°Ù¥••“>¥^ê—, Æ-l□X, È^ó□ü  
-lž®, É'Í%ž, µ, Å, ç, Û, .□BMDI, É'Í%ž, µ•i□”, Ì□Z□Š~^İš²Ù, đŠÇ-

□, . , é, ±, Æ, ¢, Å, «, Ü, ·□B, Ü, ½ÓÃPÑ, ðŽg, Á, Ä, Ìμ°ÄÀP²ÔÙ, à%Å"\  
, Å, ·□BÇÄ□ł, â%ïŽĐ, ð•Ê□X, ÉŠÇ-□, Å, «, Ü, ·□B



ftf@fcf<□\□-

AB95\_280 EXE

464,854

96-08-23

19:01



fI[]f[]g[]Ú'± Ver1.0



æ-ÊfCf[]fW

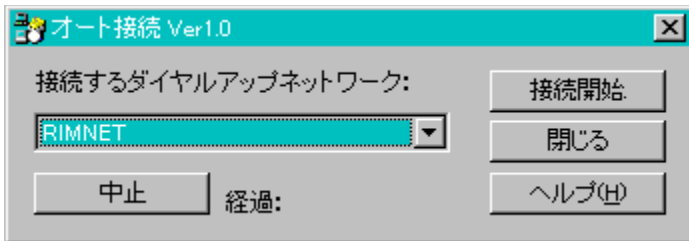

Žû~^ffBfEfNfgfŠ DISC1:\OLS\WIN95\ATCT10



[]iž0 'â'ß []Gžu ž[]



“à-e

Windows95, Ìf\_fCf,,f<fAfbfvflfbfgf[]fN, Ì[]Ú'±, ð[]s, ¤  
 ,Æ~b't, Ìžž, É[]J, è•ô, µ[]u[]Ú'±[]v{f^f", ð%ÿ, ³, È, -, ê, î, ç  
 , -, Û, ¹, ñ[]B  
 , ±, ñ, Èžž, É[]ufI[]f[]g[]Ú'±[]v, ðžg-  
 p, ., é, Æžw'è, µ, ½f\_fCf,,f<fAfbfvflfbfgf[]fN, Ì[]Ú'±  
 , ^, Å, «, é, Û, Å[]J, è•ô, µ[]Ú'±, Ì[]^-, ð[]s, ç, Û, .[]B



ftf@fCf<[]\[]-

ATCT10

LZH

71,229

96-08-01

17:58



Background Mascot Shell Version 0.80



Background Mascot Shell Version 0.80

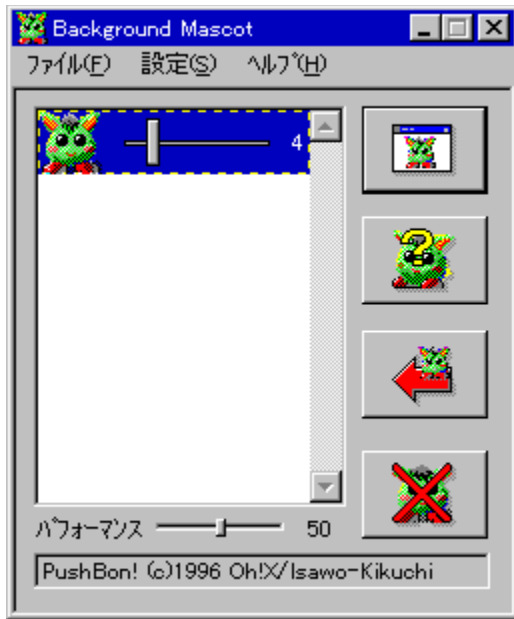

Background Mascot Shell Version 0.80 DISC1:\OLS\WIN95\BGMSC080



Background Mascot Shell Version 0.80



Background Mascot Shell Version 0.80

Windows95

Background Mascot Shell Version 0.80





ftj@fCf<[]\[-

BGMSC080 EXE

198,564

96-08-30

21:38



Dolphine for Background Mascot Shell Version 0.70b

ファイルのコピー



⌘-E f C f [ f W

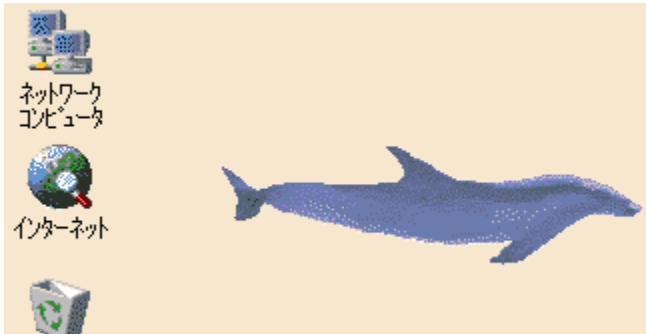

Ž ũ ~ ^ f f f B f f N f g f Š DISC1:\OLS\WIN95\DOLPHINE



⌘ i Ž 0 , < , , i , f , 3 , ð Ž



“ à - e

Background Mascot Shell Version 0.70 ^ È ã , É ' Î  
%ž , μ , ½ Af C f < f J , @ % j , @ f } f X f R f b f g f f [ f ^ , Å , · B  
%æ - Ê f , [ f h , @ 256 F ^ È % ° , İ Š Å < « , Å , Í A , , Ü , è Š i - í , É • \  
Ž ! , Å , « , Ü , 1 , ñ B



f t f @ f C f < \ \ -

DOLPHINE LZH

49,164

96-08-30

21:38



Fish for Background Mascot Shell Version 0.70b

ファイルのコピー



魚の背景マスコットシェル



魚の背景マスコットシェル DISC1:\OLS\WIN95\FISHMS



魚の背景マスコットシェル



魚の背景マスコットシェル

Background Mascot Shell Version 0.70  
魚の背景マスコットシェル  
魚の背景マスコットシェル



魚の背景マスコットシェル

FISHMS

LZH

278,470

96-08-30

21:41



ŽÀsftf@fCf<□î•ñ^ê— Ver1.20



‰æ-ÊfCf□□[fW

EXEファイル情報一覧表示

ファイル(F) 表示(V) ヘルプ(H)

| No. | ファイル名   | 拡張子  | MS-DOS ファイル | サイズ    | 作成日付               |
|-----|---------|------|-------------|--------|--------------------|
| 1   | ExeInfo | .EXE | EXEINFO.EXE | 302592 | 1996/08/23 01:20:0 |

ファイル数: 1 D:¥work¥9611¥ols¥9611USE¥EINF0120¥



Žû~^ffBf@fNfgfŠ DISC1:\OLS\WIN95\EINF0120



□îžò “Ê‰šŽR’J Ž□



“à-e

,±,îf\  
 ftfgfEfFfA,î□AffffBf@fNfgfŠ“à,îŽÀ□s@^ftf@fCf<,ðfT□[f`,µ,Ä□A,  
 »,î’t,É-,,β,±,Û,ê,Ä,ç,éfo□[fWf#f“™,î□î•ñ,ð•\  
 Ž!,·,éfc□[f<,Ä,·□B



ftf@fCf<□\□-

EINF0120 LZH

171,719

96-08-27

14:07



MediaKeeper Ver1.02(ÉP` ,±`ÏSÂ°Ù)



‰æ-ÉfCf[] [fw

MediaKeeper

ファイル(F) 結果(L) 表示(V) オプション(O) ヘルプ(H)

ワークステーション: WORK, WORK

バックアップ元: 警告 1 個

| 名前     | パス      |
|--------|---------|
| ⚠ WORK | D:¥WORK |

バックアップ先: 世代管理 M:¥WORK

バックアップ リストア

前回実行結果: 未実行 96/08/30(金) 23:51



Žû~^fffbfEfNfgfŠ DISC1:\OLS\WIN95\MEK102



[]ižò •½EI []K'j Ž[]



“à-e

MediaKeeper(ÒÃP¨±·°Êß°), Í×Win95/WinNT3.51'Î%ž, Ì□, <@”\  
ÊP¨\_±¨ÌßÀ°Ù, Å, ·; i

MediaKeeper, Í×Žè□‡, ð, , ç, ©, ¶, ßfpf^□[f“, Æ, µ, Ä“o~^, µ, Ä, ¨, «×  
, »), Ìfpf^□[f“, ÉŠî, Å, ç, ÄfofbfNfAfbfv, ð□s, ×, à, Ì, Å, ·; i  
(fpf^□[f“, Í·i□”□ì□¬, Å, «, Û, ·)  
, Û, ½□AfofbfNfAfbfv, µ, ½fpf^□[f“, ðžg, Á, Ä·œƐ³ (fŠfXfgfA)  
, à, Å, «, Û, ·; i

□i Žâ, È<@”\  
□EŠeÊßÀ°Ý, ², Æ, ÉÊP¨\_±¨Ìß, ·, é□ðœ□, ð□Ý'è, Å, «, Û, ·; i

□E^ê“xÊßÀ°Ý, ð“o~^, ·, ê, Í×Žÿ, ©, ç, Í, »), ÌÊßÀ°Ý, ðžg, Á, ÄÊP¨\_±¨Ìß, ð,  
, Å, «, Û, ·; i

□EÊßÀ°ÝÌ§²Ù, ðºÏÿÄp×²Ý, ©, çŽw'è, ·, é, ±  
, Æ, É, æ, è×ÊP¨\_±¨Ìß, ðŽÀ□s, Å, «, Û, ·; i  
□EŽ©“®ŽÀ□s (<N“®Žž/□I-¹Žž/Windows□I-¹Žž)  
, Ì'I'ð, ð, Å, «, Û, ·; i  
□EØÑ°ÊPÙÒÃP¨±(FD/MO“™), Õ, Ì·i□”-  
‡ÊP¨\_±¨Ìß, ð, Å, «, Û, ·; i (^³□k, ð, µ, È, ç□ê□‡)



ftf@fcf<□\□-

MEK102            EXE                            476,291            96-08-23            19:04



“ú- { < ' Ēb ” ü □ { ' - ĩ - ĩ ß



‰æ-ÊfCf□□[fw

トピックの検索 大阪日本橋マップ

目次 | キーワード |

トピックをクリックしてから [表示] をクリックするか、[キーワード] など別のタブをクリックしてください。

- ? 大阪日本橋マップ(仮)
- ? @@@@ メインマップ @@@@
- ? MAP ①
- ? MAP ②
- ? MAP ③
- ? MAP ④
- ? MAP ⑤
- ? MAP ⑥
- ? MAP ⑦
- ? 情報
- ? お店

表示(D)      印刷(P)...      キャンセル



Žû~^fffbfĒfnfgfŠ      DISC1:\OLS\WIN95\NIPMA030



□ižò      ,j,r ž□



“à-e



©, ©, Ì-L-¼, ÈH-tÆ'f}fbfv, Ì'åã"ú-{<' "Å, Å, ·B



ftf@fCf<\-

NIPMA030 LZH

69,312

96-08-30

21:45



>> for Windows ver 2 (32bit)



æ-Êfcf[] [fW

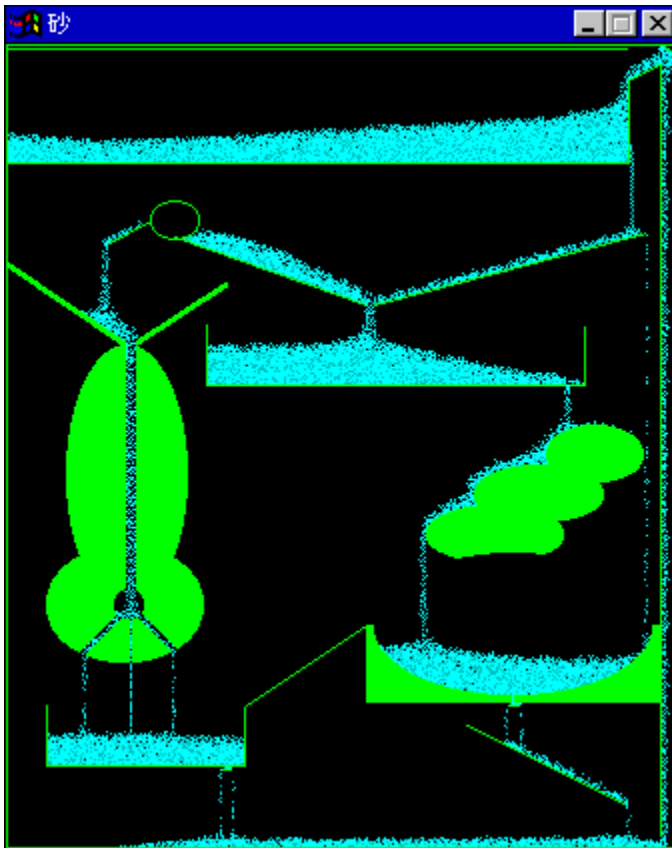

Žû~^ffBfEfNfgfŠ DISC1:\OLS\WIN95\SAND32



[]žž MRC Ž[]



“à-e

» , a A ä , © , ç % ° , Ö , ³ , ç , ³ , ç , Æ - ¬ , ê - Ž , ÿ , é f A f N f Z f T f Š , Å , · B  
f V f X f e f € f f j f ... [ , Ì u -  
Ž ' , « O n v , ð ' I ' ð , · , é , Æ f } f E f X , Å • Ç , ð ì , Á , ½ , è Á , µ , ½ , è , · , é , ±  
, Æ , a o - ^ , Ü , · B  
, Ü , ½ A i n i t . t x t , Ì " à - e , ð ' , « • Ì , | , é , Æ C  
% Š ú ó ' Ô , Å , Ì • Ç , Ì ^ Ê ' u , È , Ç , ð • Ì X , Å , « , Ü , · B



ftf@fCf<[]\[]-

SAND32

LZH

27,072

96-08-15

13:55



UNLHA32.DLL Ver0.50



Žû~^ffBfçfNfgfŠ DISC1:\OLS\WIN95\ULHA3050



□ìžò Micco ž□



“à-e

□@UNLHA32.DLL , Í□CLHA.EXE , ð Windows 3.1 -p, É^Ú□A, μ, ½  
UNLHA.DLL , ð□C, ³, ç, É Windows NT “™, R, QfrfbfgŠÂ<«, ÅŽg-p%Â”\  
, È, æ, x, É□Ä^Ú□A, ð□s, Á, ½, à, Ì, Å, ·□B-¼‘0, É”½, μ, Ä Ver 0.19  
, ©, ç, Í^³□k, É, à‘Î%ž, μ, Ä, ç, Ü, ·□BWin “ÅŽ©ÇÉ%ð“€□‘ÇÉ, É, Ä, ç, Ä, Í  
UNLHA.DLL “-l , □, g, ³, ñ, Ì□uftf@fCf<f}fl□[fWffŠg’£f□fj...  
□[□v, Å□ì□-, ³, è, é, à, Ì, Æ“-“™, Ì, à, Ì, º□ì□-%Ä”\, Æ, È, Á, Ä, ç  
, Ü, ·□iWindows <y, Ñ NT “Åj□B

□@, È, “□CVer 0.25 , ©, ç, Í NT <y, Ñ Win95 , Ì, Ý, Å“®□ì, μ, Ü, ·□B  
Win32s “Å, É, Ä, ç, Ä, Í□C□··ª, ð“Y•t, ·, éÇ`‘Ô, Æ, μ, Ü, ·□B”½‘Î, É  
Win32s “Å, Í□\$ÇÄ•t, «, Å, Í, , è, Ü, ·, º□CNT , â Win95  
, Å, à“®□ì, μ, Ü, ·□B(^>)

□@UNLHA32.DLL , ÍŠJ”’t, Ìfo□[fWf†f“, Å, , è□CAPI “™, É, Ä, ç  
, Ä, Í□;Çã•Ï□X, ³, è, é, ±  
, Æ, º□l, |, ç, è, Ü, ·□BÇ»□Ý, Ì, à, Ì, º□Å□IÇ^‘è”Å, Å, Í, È, ç, Æ, ç, x, ±  
, Æ, ð□\•ª, ²-□%ð, Ì□ã, ²Žg-p, , ¾, ³, ç□B, Ü, ½□CLHA for NT , Ìžd-  
l, É”º, ç□C UNLHA32.DLL , É, “, ç  
, Ä, à□‘ÇÉ<y, Ñfwfbf\_Ç`Ž©□CfRf}f“fh, âfXfCfbf`“™, Ìžd-  
l, º□;Çã•Ï□X, ³, è, é, ±, Æ, à□l, |, ç, è, Ü, ·□B



ftf@fCf<□\□-

ULHA3050 EXE 159,652 96-08-06 21:05  
ŽÄ□sftf@fCf<





GV.EXE f}f<f`ftfH[]f}fbfg'Î%ž%æ'æf[]f\_[] Ver 0.72



%æ-Êfcf[]fW



Žû~^fffbfæfnfgfš DISC1:\OLS\WIN95\GV072



[]ižò ,Æ,Ñ,½ Ž[]



“à-e

, ±, Ìf\ftfgfEjFfA, ÍAWindows95/NTã, Å, ç, ë, ç, ë, È  
%æ'æftf@fCf<, ðŒ©, é, ½, ß, Éìï¬, µ, Û, µ, ½B“A'¥, Æ, µ, Å^È%º, Ì, æ, π  
, È, à, Ì, ª, , è, Û, ·B

□E'½,, Ìf0f%ftfBfbfNftfH□[f}fbfg, É'Î%ž  
□E%æ'æff□[f^, ð256/16□F, ÉŒ.□F, µ, Å•\Ž!%Â”\  
□E•;□”%æ'æff□[f^, ÌŽ©“®~A'±•\Ž!  
□E%æ'æff□[f^, Ì%E□^□¶%ñ“]□AŠg'å□^□k□¬•\Ž!  
□E•;□”%æ'æff□[f^, ÌŽ©“®~AŒ<•\Ž!  
□Ejf□[f^'t, ÌfRf□f“fg•\Ž!  
□EfhfLf...f□f“fgftf@fCf<•\Ž!  
□E'S%æ-Ê-~¬p•\Ž!



ftf@fCf<□\□¬

GV072

LZH

297,717

96-08-20

18:39



EmTerm95 Ver3.14



⌘-ÉfCf[] [fw

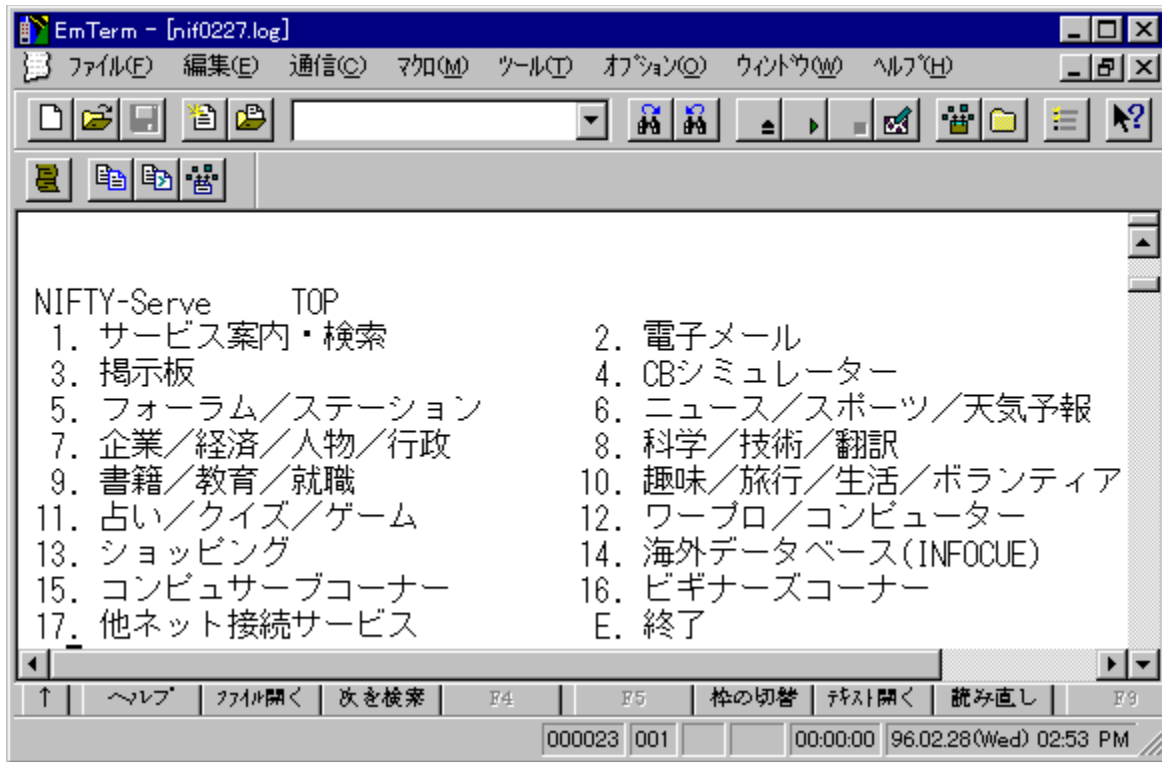

Žû~^ffBf€fNfgfŠ DISC1:\OLS\WIN95\EMT314



□ižò -L€À%ižĐfGf€f\ftfg



“à-e

EmTerm 95 , í□AWindows 95 , É, φ, ž ‘□, ‘Î



ž, μA^À'è"x"²EQ, Ì32frfbfg, Ì'è"ô'ÊMf\ftfg, Å, ·BEmTerm 95  
, É, ÍŽŸ, Ì, æ, x, È"Á'·, a, , è, Ů, ·B

š^À'è, μ, ½, '¬'ÊM  
@Win32f}f<f`fXfEfbfh, ð~  
p, μ, ½"Æ"Á, Ì'ÊM•ûŽ®, É, æ, èA"ñí, É, '¬, É"®ì, μ, Ů, ·B'â-  
Ê, Ìf[]fbfZ[]fW, ð"Ç, ñ, Å, ç, é, Æ, «, àËy%ö, ÉfXfNf[]f<, μA, ç  
, ç, ¾, ç, ðŠ', ¶, ³, ¹, Ů, ¹, ñB^è"xŽg, Á, Ä, Ý, é, ÆA, â, ß, ç, ê, È, , È, é  
%ö"K, ³, Å, ·B

š[]ŽÀ, μ, ½f^[]f~fif<<@"\  
@Color ANSI, VT-100, VT-52 '[—fGf~f...f[]fVf#f", â[]ASHIFT  
JIS, []VJIS, <EJIS, NEC JIS, EUC, È, Ç, Ì"ú-{ÊfR[]fh'Í  
ž, È, Ç[]Af^[]f~fif<, Æ, μ, Ä, Ì-{-^, Ì<@"\  
, Ů, ·, Ì, ÅA-á, |, ÌAUNIX, Ì' [—, Æ, μ, Ä, à-â'è, È, -  
"®ì, μ, Ů, ·B, à, ç, è, ñAANSI, É'Î%ž, ·, é'n•û, âŠCŠ0, ÌBBS, Å, àfJf  
%[][\Ž!, Å%ö"K, É, ²~—p, ç, ½, ¾, -, Ů, ·B

šWindows 95 TAPI , É'Î%ž  
@TAPI , É'Î%ž, μ, Ä, ç, Ů, ·, Ì, ÅA-  
á, |, Ì[]Af\_fCf, f<, Ìfvf[]fpfefB, ð•İ[]X, ·, é, ¾, -, ÅA"'"ô[]t, âžsŠ0<Ç  
"ô, aŽc"®"I, É•İ[]X, ³, è, Ů, ·B, Ů, ½A'¼, ÌTAPI, É'Î%ž, μ, Ä, ç, éFAXf\  
ftfg, ðŽóM'ò<@, ³, ¹, È, a, çA'ÊM, ðs, x, ±  
, Æ, à, Å, «, Ů, ·B, à, ç, è, ñA[]-^, Ì, æ, x, Éf, fff€, ð'¼[]Ú[]Sä, ·, é, ±  
, Æ, à, Å, «, Ů, ·B

šTelnet , É'Î%ž  
@Telnet , Å, Ì[]Ú'±, à[]AfVfŠfAf<Eo-R, Æ'S, •İ, í, ç, È, çŠ'Šo, ÅŽg-  
p, Å, «, Ů, ·B, » , Ì[]ê[]±, Å, àA"']'-fvf[]fgfRf<, É, æ, éfofCfifŠ"']'-  
, ðfTf|[]fg, μ, Ä, ç, Ů, ·B'½", Ì telnet -pf^[]f~fif<  
fEfBf"fhfE, ð"~žž, É•\Ž!, μA•j", Ìfzfxfg, Æ"~žž, É[]Ú'±  
, μ, Ä, àA^À'è, μ, Å"®ì, μ, Ů, ·B•Đ•û, ÅAZMODEM , Å"']'-  
, μ, È, a, çA, à, x•Đ•û, Å B Plus , Å"']'-, ·, é, Æ, ç, xŽg, ç•û, à%Å"\  
, È, Ì, Å, ·B

š, <@"\fGfffbf^"à'  
@'ÊMf\ftfg, É, Í•K-v, ÈfGfffbf^, a"à' , μ, Ä, ç, Ů, ·, Ì, ÅAEmTerm  
95 , Æ•Ê, ÉŠ0•"fGfffbf^, ð-p^ó, ·, é•K-  
v, Í, , è, Ů, ¹, ñB, μ, ©, à[]AfefLfXfg, ð'-M, ·, é[]Ů, É•ö-  
~ , È<ö'¥•¶žš, ÌŽw'è<@"\[]A-³[]\$ÆAUNDO&REDO<@"\[]AOLE2fhf  
%fbf0[]fhf[]fbfv<@"\  
M, à"ñí, ÉŠÉ'P, Å, ·B-á, |, Ì[]AfefLfXfg, Ì^è", ð'-  
M, μ, ½, ç[]ê[]±, ÍA, » , Ì"•a, ðf}fEfX, Å'I'ð, μAf^[]f~fif<fEfBf"fhfE  
hfeã, Éfhf%fbf0[]fhf[]fbfv, ·, é, ¾, -, Æ, ç, xŽèËy, ³, Å, ·B

šLHAftf@fCf<, Ì%ð"€<@"\  
@LHA, Ì[]'ÉÉftf@fCf<, ðf\_fEf"f[]fh, ·, é, ÆAZc"®"I, É%ð"€

, μ□A, μ, ©, à□A%đ“€ , μ, ½ftf@fCf< , ÌftfHf< f\_ , đŽ“®\Ž| , ³ , ¹ , é , ± , Æ , à%Á”\ , Á , ·□B , Ü , ½□A’Ê□Mf□fO , Ìftf@fCf< , đ”N€Ž“ú , Ì€` , Á•Ú’¶ , μ , Ä□A€Ž•Ê , Ê^³□k , μ , ÁŠÇ–□ , · , é , ± , Æ , à , Á , « , Ü , ·□B (UNLHA32.DLL , a•K–v)

□šISHfefLfXfg , Ì•œ€³<@”\ □@’Ê□Mf□fO , ÊISH%» , ³ , ê , ½fefLfXfg , a , , é□ê□‡ , Í□Af}fEfX , Á’I’đ , μ , Ä□AISH•œ€³fRf}f“fh , đ’I’đ , · , é , ¾ , ¯ , Á□A , » , Ì•”•a , đ , · , ® , Ê•œ€³ , · , é , ± , Æ , a , Á , « , Ü , ·□B (ISH32.DLL , a•K–v)

□š□ , <@”\f}fNf□ , Ì“<□Ú □@□‡€v182Ží–p , à , ÌfRf}f“fh , a~–p , Á , « , é□ , <@”\f}fNf□ EmTerm Basic , a“<□Ú , ³ , ê , Á , ‡ , Ü , · , Ì , Á□AfI□[fgfpfCf□fbfg , Ê , ÇŽ©–RŽ□□Ý , Ê’Ê□M , đ’€ , é , ± , Æ , a , Á , « , Ü , ·□B , Ü , ½□Af}fNf□ , ÌfffofbfO , Í□A□\•¶fJf%□[•\Ž| , Ì“à’fGfffbf^ , đ~–p , μ , ½“□□‡SJ”ŠÁ« , Á□s , † , Ì , Á□AVisual Basic •À , Ý , Ì%đ“K , Ê’€ì□« , đŽÁ€» , μ , Ü , μ , ½□B , Ü , ½□A’½ , - , Ìft□[fU□[ , ÌŠF , ³ , ñ , Ê , æ , Á , Á□ì , ç , ê , ½ftfŠ□[ , Ìf}fNf□ , a’½□”€öŠJ , ³ , ê , Á , ‡ , Ü , ·□B

□šEmTerm for Windows , © , ç , Ì^Ú□s , Ê , à”z–¶ □@EmTerm 95 , Í□AEmTerm for Windows , ÁŽg–p , μ , Á , ‡ , ½□Af}fNf□ , âEmTermftf@fCf< (Šg’fŽq , a.emt , Ìftf@fCf< ) , a , » , Ì , Ü , Ü~–p , Á , « , Ü , · , Ì , Á□A16bitŠÁ« , © , ç , Ì^Ú□s , àŠy , Á , ·□B

□š%□SŽÒ , Ê , à^À□S□I □@Žâ–v , Ê’Ê□Mflfbfg (ASCII-NET , CompuServe , NIFTY-Serve , PANA-VAN Silk , PC-VAN , People , RIMNET , “ú€oMIX)–p , ÌEmTermftf@fCf< , a•W□€’•”ö , ³ , ê , Á , ‡ , Ü , ·□BEmTerm , đfZfbfgfAfbfv , μ , ½ , ç□A“d~b”Ô□† , ÆID , ÆfpfXf□□[fh , ³ , † , , é , î , · , ® , Ê’Ê□M , aŽn , ß , ç , ê , Ü , · , Ì , Á□A%□SŽÒ , Ê , à^À□S , Á , ·□B

□š□[ŽÀ , μ , ½fTf|□[fg’Ì□\$ □@NIFTY-Serve , PC-VAN , ÌfTf|□[fgftfH□[f%€ , âfCf“f□[flfbfg , Ìf□□[fŠf“fOfŠfXfg , đ’Ê , μ , Ä□A’!“š , Ì□[ŽÀ , μ , ½fTf|□[fg , đ□s , Á , Á , ¨ , è , Ü , · , Ì , Á□A^À□S , μ , Ä~–p , Á , « , Ü , ·□B



ftf@fCf<□\□–

EMT314

LZH

1,014,797

96-08-31

20:39



ꞑæ'æfrf...[]f[] Susie for Win32 Ver0.33



ꞑæ-Êfcf[][]fW

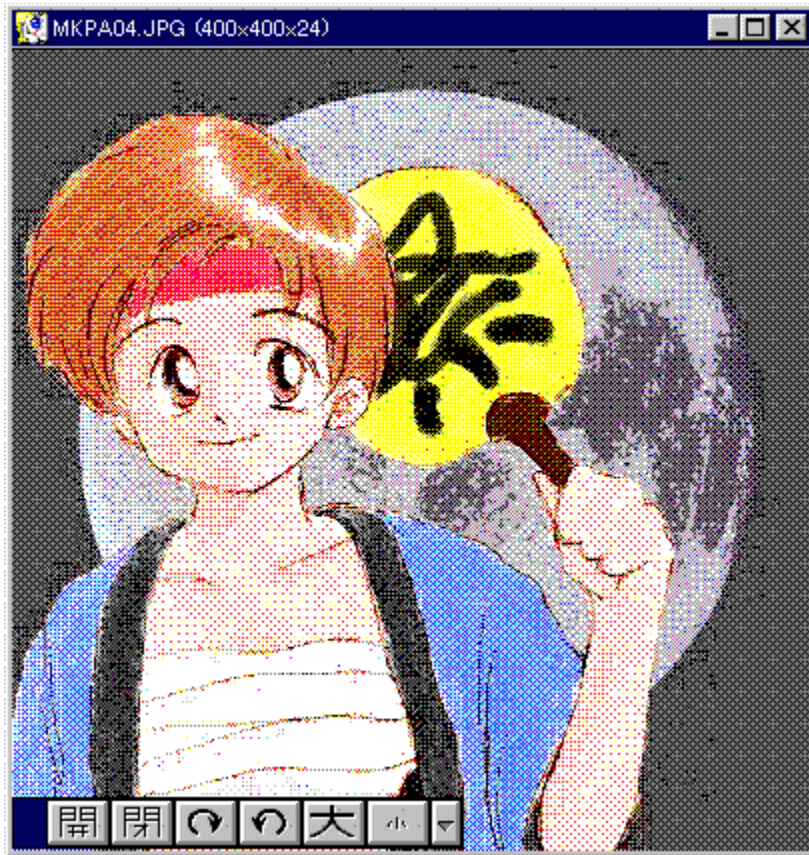

Žû~^fffbfæfnfgfš DISC1:\OLS\WIN95\SUSIE333



[]ižò ,½, -, ÿ, ñ Ž[]



“à-e

Susie, Ì32bit”Å, Å, ·□B  
 NT, 95 , Ü, ½, Í Win32s, ÌŠÂ<<, ÅŽg, !, Ü, ·□B  
 ‘Î%ž, µ, Å, ϕ, éftfH□[f}fbfg, Í^Ê%º, Ì’Ê, è, Å, ·□B  
 Susie.exe“à’ f□□[f\_  
 Windows Bitmap (.bmp)  
 ftf<fJf%□[, ×, ½ ((.q0|.rgb)&(.fal|.ipr))  
 Š0•”Plug-in □! •Ê“r SPLUG002.LZH “™, ðf\_fEf“f□□[fh, µ, Ä, -  
 , ¾, ¾, ϕ□B  
 Pi 16,256□F (.Pi)  
 MAG 16,256□F (.mag)  
 XLD4 16□F (.q4)  
 Pic 8,15,16bit (.pic)  
 Pic2 8,15,24bit ŽZ□p^³□k/fnftf}f“^³□k/, ×, ½ (.p2)  
 JPEG(JFIF) YVU/GrayScale fnftf}f“^³□k  
 GIF (.gif)  
 TIFF (.tif)  
 HG (.hg) (□ì□-:, µ, ϕ, Ê, ¾, ñ)  
 MAKI (.mki) (□ì□-:, µ, ϕ, Ê, ¾, ñ)  
 LHa lh0-lh6 (.lzh)  
 Zip



ftf@fCf<□\□-

SUSIE333 LZH

208,352

96-09-03

21:43



