NICOLE TaskBar

Program by NICOLE.,(NIFTY-Serve : BXL01750)　Copyright 1996,97.

, ,È,½,ÌWindows95,ÌƒffXƒNƒgƒbƒv‘€□ìŠÂ‹«,ð‰õ“K•Ö—˜,É,·,é‹@”\–ž□Ú,Ìƒ^ƒXƒNƒo□[,Å,·
ƒ^ƒXƒN□Ø,è‘Ö,¦□Aƒhƒ‰ƒCƒu□EƒtƒHƒ‹ƒ_,Ö,Ì‘f‘□,¢ƒAƒNƒZƒX□A‹—Í,Èƒ‰ƒ“ƒ`ƒƒ□[‹@”\□Aetc¥¥¥
Windows95,ð‰õ“K•Ö—˜,É,·,é□Å□,,Ì•û–@□A,»,ê,ÍNICOLE TaskBar,Å,·□B

□¡ƒCƒ“ƒXƒg□[ƒ‹•û–@

□¡Žg,¢•û□E‹@”\,Ì□à–¾
□¡ƒ^ƒXƒNƒpƒlƒ‹
□¡ƒhƒ‰ƒCƒuƒpƒlƒ‹
□¡ƒ‰ƒ“ƒ`ƒƒ□[ƒpƒlƒ‹
□¡ƒvƒ□ƒpƒefB,Ì‰æ–Ê

□¡ƒAƒhƒlƒ“,ÌƒCƒ“ƒXƒg□[ƒ‹

□¡ƒVƒFƒAƒEƒFƒA‘ã‹à,ª•Ï□X,É,È,è,Ü,µ,½
□¡ƒVƒFƒAƒEƒFƒA‘ã‹à,Ì‘—‹à•û–@
□¡ƒVƒFƒAƒEƒFƒA‘ã‹à‘—‹àŒã,Ìƒt□[ƒU□[“o˜^•û–@

□¡Žg—p‹K’è□i•K,¸,¨“Ç,Ý‰º,³,¢□j
□¡ŠJ”□E“®□ìŠÂ‹«
□¡“]□Ú”z•z,É,Â,¢,Ä
□¡□ìŽÒ,Ö,Ì˜A—□□æ
□¡fo□[ƒWƒ‡ƒ“—š—ð
□¡—Ç,•·,©,ê,éŽ¿–â□E•s‹ï□‡□EƒofO,È,Ç

□¡□ìŽÒ,æ,è

□@Žg,¢•û□E‹@”\,Ì□à–¾

NICOLE TaskBar,Í□A, ,È,½,ÌWindows95,ð‰õ“K•Ö—˜,É,·,é‹@”\–ž□Ú,Ìƒ^ƒXƒNƒo□[,Å,·□B

□y,mƒAƒCƒRƒ“□z

ƒGƒNƒXƒvƒ□□[ƒ‰□[“™,©,çƒtƒ@ƒCƒ‹,âƒtƒHƒ‹ƒ_,ð,±,±,Öƒhƒ
‰ƒbƒO□•ƒhƒ□ƒbƒv,·,é,Æ□ACŒ»□ÝƒAƒNƒeƒBƒu,Èƒpƒlƒ‹,Éƒ{ƒ^ƒ“,Æ,µ,Ä“o˜^,³,ê,Ü,·□B

□y,mƒ□ƒjƒ…□[□z

ƒRƒ“ƒgƒ□□[ƒ‹ƒpƒlƒ‹,ðŠJ,□Aƒtƒ@ƒCƒ‹–¼,ðŽw’è,µ,ÄŽÀ□s□AWindows,Ì□Ä‹N“®□E□I—¹□ANICOLE TaskBar,Ì□I—¹,È,Ç□€–Ú,ª, ,è,Ü,·□B,Ü, □A,¢,í,ä,é□uƒX^□[ƒgƒ□ƒjƒ…□[□v,Ì,æ,¤,ÈŠ´,¶,Å,·
,±,Ìƒ□ƒjƒ…□[,É,Íƒzƒbƒgƒ‹□[,ª□Ý’è,³,ê,Ä,¨,è□A‘¼,ÌƒAƒvƒŠƒP□[ƒVƒ‡ƒ“,Å□ì‹Æ,µ,Ä,¢,é,Æ,«,Å,à□AŽŸ,Ì•û–@,Å•\Ž¦,³,¹,é,±,Æ,ª,Å,«,Ü,·□B

□i□j Alt + Control + N,ð“¯Žž,É‰Ÿ,·

□i□j ALTƒL□[,ð,Q‰ñ‘±,¯,Ä□i,¿,å,ñ□A,¿,å,ñ,Æ□j‰Ÿ,·

□i□j ƒ}ƒEƒX,Ì□¶ƒ{ƒ^ƒ“,ð‰Ÿ,µ,È,ª,ç‰Eƒ{ƒ^ƒ“,ð‰Ÿ,·

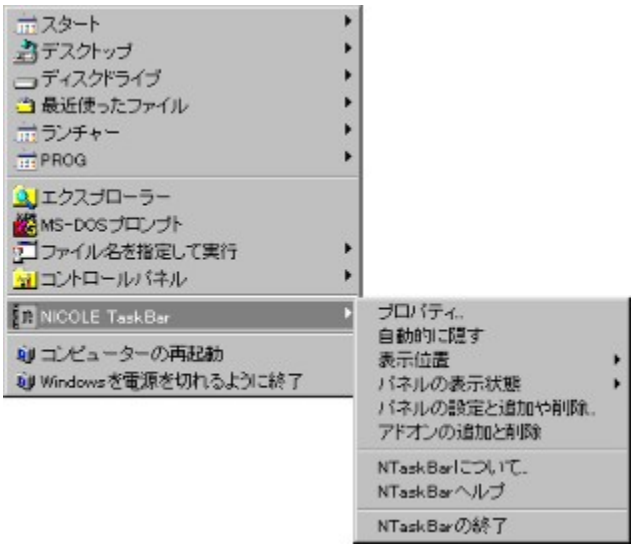

□yftƒ@ƒCƒ‰□[ƒ{ƒ^ƒ“□z

NICOLE TaskBar,ª•W□€,Æ,µ,ÄŽg,¤ftƒ@ƒCƒ‰□[,ªƒAƒCƒRƒ“ƒ{ƒ^ƒ“,Å•\Ž¦,³,ê,Ä,¢,Ü,·□B
ƒNƒŠƒbƒN,Å,¢,Â,Å,à‹N“®,Å,«,Ü,·□B,Ü,½‰EƒNƒŠƒbƒN,Ìƒ□ƒjƒ…□[,Å□A□D,Ý,Ìftƒ@ƒCƒ‰□[,ðŽw’è,Å,«,Ü,·□B
ftƒ@ƒCƒ‰□[,ª□uƒGƒNƒXƒvƒ□□[ƒ‰□[□vˆÈŠO,ÌŽž,Å,à□AŽæ,è, ,¦,¸‰EƒNƒŠƒbƒNƒ□ƒjƒ…□[,ÅƒGƒNƒXƒvƒ□□[ƒ‰□[,ð‹N“®,·,é,±,Æ,à‰Â”\,Å,·□B

□yŽžŒv□z

ŽžŒv,Í□u•W□€□v,Æ□uƒfƒWƒ^ƒ‹•—□v,Ì,Q'Ê,è,Ì•\Ž¦•û–@,ª'I,×,Ü,·
,±,Ì□ã,Åƒ_ƒuƒ‹ƒNƒŠƒbƒN,·,é,Æ□AŠÈˆÕƒJƒfŒf"ƒ_□[,ð•\Ž¦,µ,Ü,·□i,Ù,ñ,Æ,ÉŠÈˆÕ,Å,·□j

□yfoƒbƒefŠ□[Žc—Ê□z

ƒm□[ƒgƒpƒ\ƒRƒ"™,ÅƒAƒ_ƒvƒ^,ð□Ú'±,µ,Ä,¢,È,¢Žž□iƒoƒbƒefŠŽg—pŽž□j,ÉƒoƒbƒefŠŽc—
Ê,ðƒAƒCƒRƒ",Å•\Ž¦,µ,Ü,·

□yfpƒlf‹□z

NICOLE TaskBar,Í□A—l□X,È‹@"\,ð**ƒpƒlƒ‹**,Æ,¢,¤'Pˆ Ê,ÅŠÇ—□,µ,Ä,¨,è□A,±,Ìƒpƒlƒ‹,ð□Ø,è'Ö,¦,ÄŠe‹@"\
,ÖƒAƒNƒZƒX,·,é,æ,¤,É,È,Á,Ä,¢,Ü,·

ƒ^ƒXƒNƒpƒlƒ‹
ƒhƒ‰ƒCƒuƒpƒlƒ‹
ƒ‰ƒ"ƒ`ƒƒ□[ƒpƒlƒ‹

□yƒvƒ□ƒpƒeƒB□z
ƒvƒ□ƒpƒeƒB,Ì‰æ–Ê

ƒ^ƒXƒNƒpƒlƒ‹

ƒ^ƒXƒNƒpƒlƒ‹,É,Í□ACŒ»□Ý‹N“®'†,Ìƒ^ƒXƒN,ªƒAƒCƒRƒ“ƒ{ƒ^ƒ“,Å•\Ž¦,³,ê,Ü,·□B

ƒAƒCƒRƒ“ƒ{ƒ^ƒ“,ðƒNƒŠƒbƒN,·,é,±,Æ,É,æ,è□A,»,ÌƒAƒvƒŠƒP□[ƒVƒ‡ƒ“,ðƒAƒNƒeƒBƒu,É,Å,«,Ü,·□B

,Ü,½□Aƒ^ƒXƒNƒ{ƒ^ƒ“,Éƒtƒ@ƒCƒ‹,ðƒhƒ

‰ƒbƒO□•ƒhƒ□ƒbƒv,·,é,Æ□A,»,Ìƒtƒ@ƒCƒ‹,ðƒhƒ□ƒbƒv,³,ê,½ƒ^ƒXƒN,ÅŠJ,,±,Æ,ª,Å,«,Ü,·

□u‘Sƒ^ƒXƒN□Å□¬‰»□v

ƒ^ƒXƒNƒpƒlƒ‹,É•\Ž¦,³,ê,Ä,¢,é‘Sƒ^ƒXƒN□iƒAƒvƒŠƒP□[ƒVƒ‡ƒ“□j,ð□Å□¬‰»,µ,Ü,·□iƒGƒNƒXƒvƒ□□[ƒ

‰□[,ð□œ,□j

ƒ{ƒ^ƒ“,Ì□ã,Åƒ}ƒEƒX,Ì‰Eƒ{ƒ^ƒ“,ð‰Ÿ,·,Æ□Aƒ|ƒbƒvƒAƒbƒvƒ□ƒjƒ…□[,ª•\

Ž¦,³,ê□A,»,ÌƒAƒvƒŠƒP□[ƒVƒ‡ƒ“,É‘Î,µ,Ä□u□Å□¬‰»□v□u□Å‘å‰»□v□u□í,ÉŽè‘O,É•\Ž¦□v□u•Â,¶,é□v,±

,Æ,ª,Å,«,Ü,·□B

□u□Å□¬‰»□v

ƒAƒvƒŠƒP□[ƒVƒ‡ƒ“,ð□Å□¬‰»,·,é

□u□Å‘å‰»□v

ƒAƒvƒŠƒP□[ƒVƒ‡ƒ“,ð‰æ–Ê,¢,Á,Ï,¢,É‘å,«,,·,é

□u□í,ÉŽè‘O,É•\Ž¦□v

ƒAƒvƒŠƒP□[ƒVƒ‡ƒ“Ž©‘Ì,É□u□í,ÉŽè‘O,É•\Ž¦□v‹@”\,ª–³,,Ä,à□A‘¼,ÌƒEƒBƒ“ƒhƒE,æ,è□í,ÉŽè‘O,É•\

Ž¦,·,é,æ,¤,É,Å,«,Ü,·

□u•Â,¶,é□v

ƒAƒvƒŠƒP□[ƒVƒ‡ƒ“,ð□I—¹,µ,Ü,·

,Ü,½□A,±,Ìƒ{ƒ^ƒ“□ã,Öƒtƒ@ƒCƒ‹“™,ðƒGƒNƒXƒvƒ□□[ƒ‰□[,©,çƒhƒ‰ƒbƒO□•ƒhƒ□ƒbƒv,·,é,±,Æ,É,æ,è□A,»,Ìƒ{ƒ^ƒ“,ÌƒAƒvƒŠƒP□[ƒVƒ‡ƒ“,Åƒhƒ□ƒbƒv,³,ê,½ƒtƒ@ƒCƒ‹,ðŠJ,,±,Æ,ª,Å,«,Ü,·

ƒhƒ‰ƒCƒuƒpƒlƒ‹

ƒhƒ‰ƒCƒuƒpƒlƒ‹,É,Í□ACŒ»□Ýƒ}ƒVƒ“,É□Ú‘±,³,ê,Ä,¢,éƒhƒ‰ƒCƒu,Ìˆê——,ªƒAƒCƒRƒ“ƒ{ƒ^ƒ“,Å•\
Ž¦,³,ê,Ü,·□B

ƒAƒCƒRƒ“ƒ{ƒ^ƒ“,ðƒNƒŠƒbƒN,·,é,Æ□A,»,Ìƒhƒ‰ƒCƒu,ðŽw’è,³,ê,½ƒtƒ@ƒCƒ‰□[,ÅŠJ,«,Ü,·□B

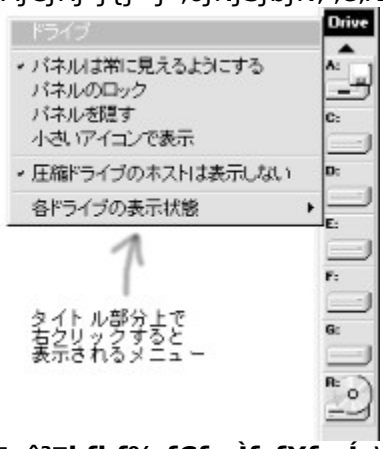

□u^³□kƒhƒ‰ƒCƒu,ÌƒzƒXƒg,Í•\Ž¦,µ,È,¢□v
ƒhƒ‰ƒCƒuƒXƒy□[ƒX“™,Å^³□kƒhƒ‰ƒCƒu,ð□ì□¬,·,é,Æ□A^³□kƒhƒ‰ƒCƒu,ÌƒzƒXƒg,Æ,¢,¤ƒhƒ
‰ƒCƒu,ª‘□,¦,Ü,·,ª□A,»,ÌƒzƒXƒgƒhƒ‰ƒCƒu,ðƒ{ƒ^ƒ“,Æ,µ,Ä•\Ž¦,µ,È,¢,æ,¤,É,µ,Ü,·□B,±,Ì‹@”\,Í’P,Éƒhƒ
‰ƒCƒu,ÌƒfŠƒ…□[ƒ€–¼,É□g,ÌÏ½Ä□h,ªŠÜ,Ü,ê,Ä,¢,½,ç•\Ž¦,µ,È,¢,æ,¤,É,µ,Ä,¢,é,¾,¯,¾,Á,½,è,µ,Ü,·

□uŠeƒhƒ‰ƒCƒu,Ì•\Ž¦□ó‘Ô□v

ƒhƒ‰ƒCƒuƒpƒlƒ‹,É•\Ž¦,·,éƒ{ƒ^ƒ“□iŠeƒhƒ‰ƒCƒu□j,Ì•\Ž¦□E”ñ•\Ž¦,ð□Ý’è,·,éƒ□ƒjƒ…□[,Å,·□B

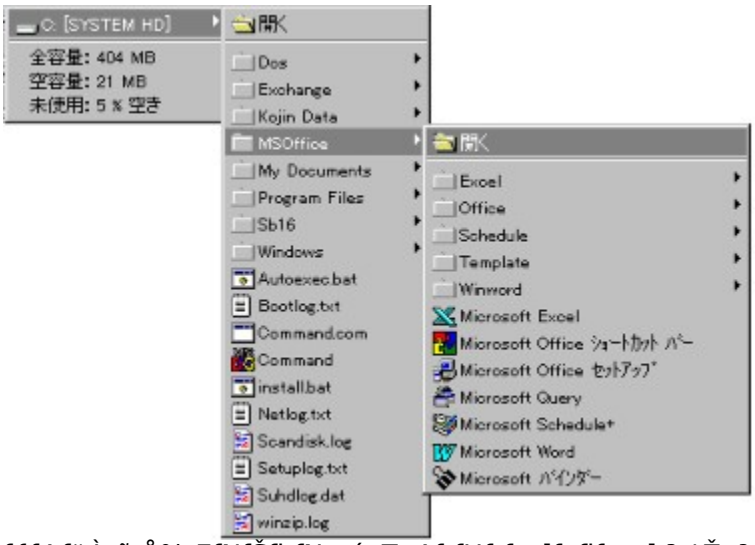

ƒ{ƒ^ƒ“,Ì□ã,Å‰EƒNƒŠƒbƒN,·,é,Æ□AƒtƒHƒ‹ƒ_□[ƒ□ƒjƒ…□[,ª•\Ž¦,³,ê,Ü,·□B
ƒtƒHƒ‹ƒ_□[ƒ□ƒjƒ…□[,Æ,Í□AƒtƒHƒ‹ƒ_□[,ÌŠK‘w□\‘¢,ð,»,Ì,Ü,Üƒ□ƒjƒ…□[,Æ,µ,Ä•\Ž¦,µ,Ä,,ê,éƒ□ƒjƒ…□[,Å, ,è□A
ƒ□ƒjƒ…□[,ð,È,¼,Á,Ä□s,,¾,¯,Å□A,Ç,ñ,È,É□[,¢□ê□Š,É, ,éƒtƒHƒ‹ƒ_,àŠJ,,±,Æ,ª,Å,«,é□A,Æ,Ä,à•Ö—
˜,È‹@”\,Å,·□B

,Ü,½□Aƒhƒ‰ƒCƒuƒ{ƒ^ƒ“,ÖƒGƒNƒXƒvƒ□□[ƒ‰,©,çƒtƒ@ƒCƒ‹,ðƒhƒ‰ƒbƒO□•ƒhƒ□ƒbƒv,·,é,Æ□A,»,Ìƒhƒ‰ƒCƒu,Öƒtƒ@ƒCƒ‹,ðƒRƒs□[,·,é,±,Æ,ª,Å,«,Ü,·□B

ƒtƒHƒ‹ƒ_ƒ□ƒjƒ…□[,É,Å•\Ž¦,³,ê,éƒtƒ@ƒCƒ‹,É,Í□ðŒ□,ª, ,Á,Ä□A□uDLL,È,Ç,ÌƒVƒXƒeƒ€ ,ªŽg,¤ƒtƒ@ƒCƒ‹^ÈŠO,Å□AƒAƒvƒŠƒP□[ƒVƒ‡ƒ“,ÉŠÖ˜A•t,¯,³,ê,Ä,¢,éƒtƒ@ƒCƒ‹□v,Å,·□B,±,±,©,ç,àƒvƒ□ƒOƒ‰ƒ€,âƒtƒ@ƒCƒ‹,ðŠJ,Ž–,ª,Å,«,Ü,·□B

ƒpƒlƒ‹

ƒpƒlƒ‹,É,Í□A,æ,Žg,¤ƒvƒ□ƒOƒ
‰ƒ€□Aƒtƒ@ƒCƒ‹□AƒtƒHƒ‹ƒ_,ðƒ{ƒ^ƒ“,Æ,µ,Ä“o˜^,Å,«□AƒNƒŠƒbƒN,·,é,¾,¯,Åƒvƒ□ƒOƒ‰ƒ€
,ð‹N“®,µ,½,è□Aƒtƒ@ƒCƒ‹,ðŠJ,Ž–,ª,Å,«,Ü,·□B
4.00^È‘O,Ìƒo□[ƒWƒ‡ƒ“,Å,Í□Aƒvƒ□ƒOƒ‰ƒ€□AƒtƒHƒ‹ƒ_□Aƒtƒ@ƒCƒ‹,È,Ç,Ìƒ{ƒ^ƒ“,ÌŽí—Þ,É
‰ž,¶,Ä“o˜^,·,éƒpƒlƒ‹,ª‹æ•Ê,³,ê,Ä,¢,Ü,µ,½,ª□Aƒo□[ƒWƒ‡ƒ“4.00,©,ç□A,»,Ì,æ,¤,È‹æ•Ê,Í,È,-
,È,è□A,Ç,Ì,æ,¤,ÈŽí—Þ,Ìƒ{ƒ^ƒ“,Å,à,P,Â,Ìƒpƒlƒ‹,ÉŽ©—R,É“o˜^,Å,«,é,æ,¤
,É,È,è,Ü,µ,½□B,Ü,½Š®‘S,Å,Í, ,è,Ü,¹,ñ,ª□AƒVƒ‡□[ƒgƒJƒbƒgƒtƒ@ƒCƒ‹□iLNK□j,É,àˆê•”‘Î‰ž,µ,Ä,¢
,Ü,·□B
,Ü,½□Aƒpƒlƒ‹,Íƒt□[ƒU□[,Ì□D,Ý,É‰ž,¶,ÄŽ©—R,É’Ç‰Á□ì□¬,ª,Å,«,é,æ,¤
,É,È,è,Ü,µ,½□Bƒpƒlƒ‹,ð□V,½,É□ì□¬,µ,½,è□AŠù‘¶,Ìƒpƒlƒ‹,ð□í□œ,·,é,É,Í□u,mƒ□ƒjƒ…
□[□v□uƒpƒlƒ‹,Ì□Ý’è,Æ’Ç‰Á,â□í□œ□v,Å□s,¢,Ü,·□B

□yƒpƒlƒ‹□•ƒ{ƒ^ƒ“,ÌŽg,¢•û,ðŠÈ’P,É,Ü,Æ,ß,é,Æ□z
□œƒ{ƒ^ƒ“,Ì“o˜^,Í□A,mƒAƒCƒRƒ“,©ƒpƒlƒ‹,Öƒhƒ‰ƒbƒO□•ƒhƒ□ƒbƒv,·,é
□œƒ{ƒ^ƒ“,ðƒ}ƒEƒX,Ì□¶ƒ{ƒ^ƒ“,Å‰Ÿ,µ,½,Ü,½‰¡,ÉƒXƒ
‰ƒCƒh,³,¹,Ä□uˆø,«,¾,µ□vŽg,¢□Aƒ{ƒ^ƒ“,ðƒOƒ‹□[ƒv‰»,·,é
□œƒ{ƒ^ƒ“ˆÊ’u,Ìˆ Ú“®,ÍƒVƒtƒgƒL□[,ð‰Ÿ,µ,È,ª,çƒhƒ‰ƒbƒO,·,é
□œƒpƒlƒ‹,ð–Ú“I•Ê,É□ì□¬,µ,Ä□Aƒpƒlƒ‹,ð□ãŽè,Žg,¢•ª,¯,é

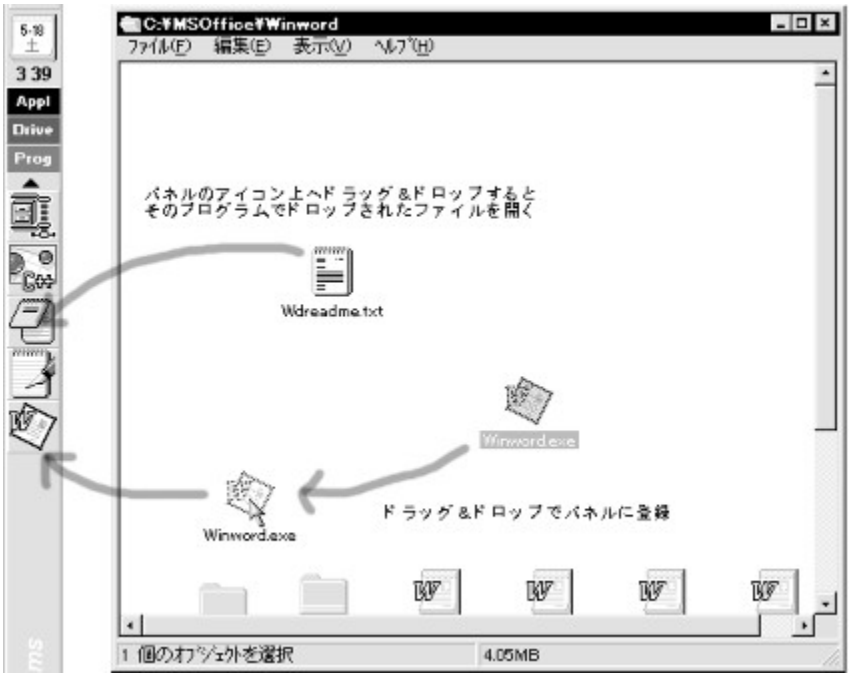

ƒ{ƒ^ƒ“,É,Í□uˆø,«□o,µ□v,ð,¢,¤‹@”\,ª, ,è□Aƒpƒlƒ‹,Ìƒ{ƒ^ƒ“□ã,Åƒ}ƒEƒX,Ì□¶ƒ{ƒ^ƒ“,ð‰Ÿ,µ,½,Ü,Ü‰
¡,ÉƒXƒ‰ƒCƒh,³,¹,é,Æ□uˆø,«□o,µ□v,ª•\Ž¦,³,ê,Ü,·□B,±,Ì□uˆø,«□o,µ□v,É,àƒhƒ
‰ƒbƒO□•ƒhƒ□ƒbƒv,Åƒ{ƒ^ƒ“,ð“o˜^,·,é,±,Æ,ª,Å,«,Ü,·□B,Â,Ü,èƒ{ƒ^ƒ“,ðƒOƒ‹□[ƒv‰»,·,é,±
,Æ,ª,Å,«,é,æ,¤,É,È,é,Ì,Å□A,¤,Ü,Žg,¤,Æ•Ö—˜,Å,·□B
□uˆø,«□o,µ□v,É“o˜^,³,ê,½ƒ{ƒ^ƒ“,Í□A•□’Ê,Éƒpƒlƒ‹,É“o˜^,µ,½ƒ{ƒ^ƒ“,Æ‘S,“¯,¶‹@”\,ðŽ□,¿,Ü,·□B

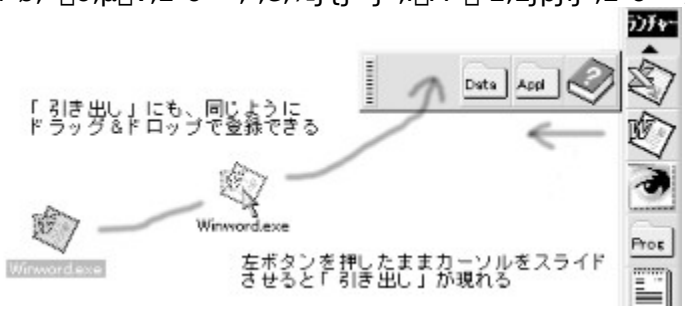

ƒ{ƒ^ƒ“,ªƒtƒHƒ‹ƒ_,Ì□ê□‡□A‰EƒNƒŠƒbƒN,ÅƒtƒHƒ‹ƒ_□[ƒ□ƒjƒ…□[,ª•\Ž¦,³,ê,Ü,·□B
,Ü,½□AƒtƒHƒ‹ƒ_,Ìƒ{ƒ^ƒ“,ÖƒGƒNƒXƒvƒ□□[ƒ‰□[,©,ç,Ìƒhƒ
‰ƒbƒO□•ƒhƒ□ƒbƒv,Å□A,»,ÌƒtƒHƒ‹ƒ_,Öƒtƒ@ƒCƒ‹,ÌƒRƒs□[,·,é,±,Æ,ª,Å,«,Ü,·□B

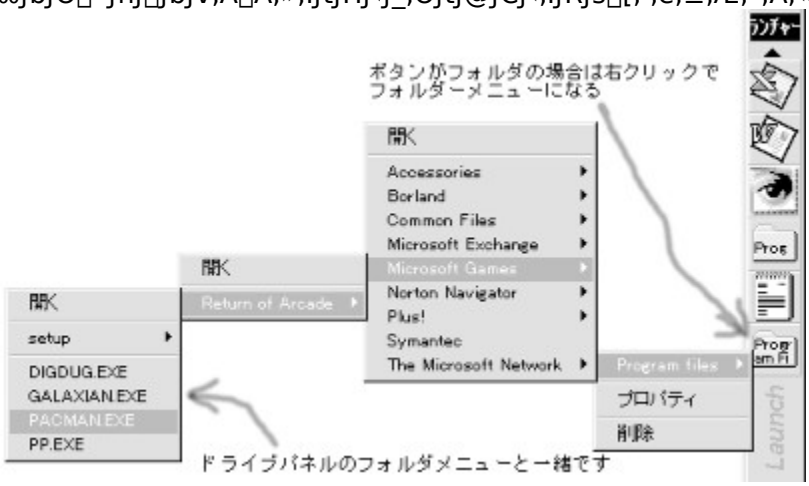

“o˜^,³,ê,Ä,¢,éƒvƒ□ƒOƒ‰ƒ€,Ìƒ^ƒCƒgƒ‹,âƒpƒX,Ì□Ý’è,ð•Ï□X,·,é,É,Í□AƒAƒCƒRƒ“ƒ{ƒ^ƒ“,Ì□ã,Å
‰EƒNƒŠƒbƒN,µ,Ä•\Ž¦,³,ê,éƒ□ƒjƒ…□[,©,ç□uƒvƒ□ƒpƒeƒB□v,ð‘I‘ð,·,é,Æ□Ý’è,ð,©,¦,ç,ê,Ü,·□B

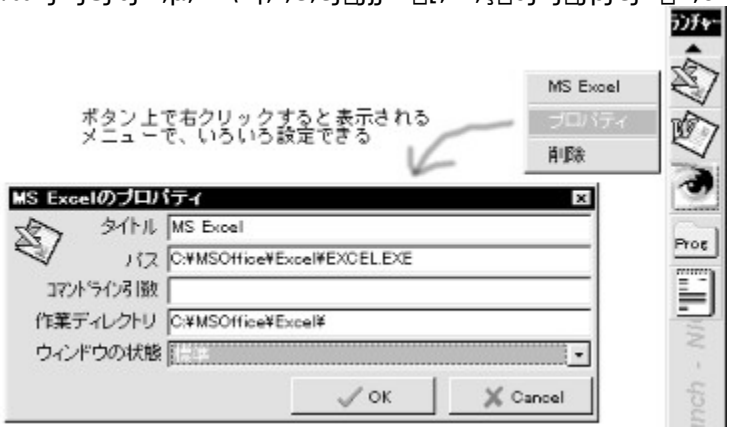

□yƒ{ƒ^ƒ“□ã,Öƒhƒ‰ƒbƒO□•ƒhƒ□ƒbƒv,µ,½Žž,Ì“®□ì□z

ƒ{ƒ^ƒ“,É,ÍƒGƒNƒXƒvƒ□□[ƒ‰□[,È,Ç,©,çƒhƒ‰ƒbƒO□•ƒhƒ□ƒbƒv,ª‰Â”\,Å,·□Bƒhƒ
‰ƒbƒO□•ƒhƒ□ƒbƒv,³,ê,½Žž,Ì“®□ì,Í□Aƒ{ƒ^ƒ“,ÌŽí—Þ,É‰ž,¶,ÄŽŸ,Ì—l,É,È,è,Ü,·

ƒ^ƒXƒNƒ{ƒ^ƒ“	,»,Ìƒvƒ□ƒOƒ‰ƒ€,Åƒhƒ□ƒbƒv,³,ê,½ƒtƒ@ƒCƒ‹,ðŠJ,«,Ü,·
ƒhƒ‰ƒCƒuƒ{ƒ^ƒ“	,»,Ìƒhƒ‰ƒCƒu,Ìƒ‹□[ƒg,Éƒhƒ□ƒbƒv,³,ê,½ƒtƒ@ƒCƒ‹,ðƒRƒs□[,µ,Ü,·
ƒvƒ□ƒOƒ‰ƒ€ƒ{ƒ^ƒ“	,»,Ìƒvƒ□ƒOƒ‰ƒ€,Åƒhƒ□ƒbƒv,³,ê,½ƒtƒ@ƒCƒ‹,ðŠJ,«,Ü,·
ƒtƒHƒ‹ƒ_ƒ{ƒ^ƒ“	,»,ÌƒtƒHƒ‹ƒ_,Éƒhƒ□ƒbƒv,³,ê,½ƒtƒ@ƒCƒ‹,ðƒRƒs□[,µ,Ü,·
ƒtƒ@ƒCƒ‹ƒ{ƒ^ƒ“	‰½,à‹N,±,è,Ü,¹,ñ

‰º‹L,Ífpƒlƒ‹,Ìƒ^ƒCƒgƒ‹•”•ª,Å‰EƒNƒŠƒbƒN,Å•\Ž¦,³,ê,éƒ□ƒjƒ…□[,Ì□à–¾,Å,·

□uƒpƒlƒ‹,Í□í,ÉŒ©,¦,é,æ,¤,É,·,é□v

‘¼,Ìƒpƒlƒ‹,ªƒAƒNƒeƒBƒu,É,È,Á,Ä,¢,Ä,à□Aƒpƒlƒ‹,É“o˜^,³,ê,½ƒ{ƒ^ƒ“,ª□í,ÉŒ©,¦,é,æ,¤,É,µ,Ü,·□B

□uƒpƒlƒ‹,ðƒ□ƒbƒN,·,é□v

ƒpƒlƒ‹,Ìƒ^ƒCƒgƒ‹•”•ª,ðƒNƒŠƒbƒN,µ,Ä,à□Aƒpƒlƒ‹,ªƒAƒNƒeƒBƒu,É,È,ç,È,¢,æ,¤,Éƒ□ƒbƒN,µ,Ü,·
,±,ê,Í□uƒvƒ□ƒpƒeƒB□v□uƒ}ƒEƒXƒJ□[ƒ\ƒ‹,ª, ,éƒpƒlƒ‹,ðŽ©“®“I,ÉƒAƒNƒeƒBƒu,É,·,é□v,Æ‘g,Ý□‡,í,¹,ÄŽg—
p,·,é,ÆŒø‰Ê“I,Å,·

□uƒpƒlƒ‹,ð‰B,·□v

ƒpƒlƒ‹,ð”ñ•\Ž¦,É,µ,Ä‰B,µ,Ü,·□B□Ä“xƒpƒlƒ‹,ð•\Ž¦,³,¹,½,¢,Æ,«,Í□u,mƒ□ƒjƒ…□[□v□uƒpƒlƒ‹,Ì•\
Ž¦□ó‘Ô□v,Å•\Ž¦□E”ñ•\Ž¦,ð□Ý’è,Å,«,Ü,·□B

□u□¬,³,¢ƒAƒCƒRƒ“,Å•\Ž¦□v

ƒ{ƒ^ƒ“,ð□¬,³,¢ƒAƒCƒRƒ“,Å•\Ž¦,µ,Ü,·□Bƒm□[ƒgƒpƒ\ƒRƒ“,È,Ç‰æ–Ê,ª□¬,³,¢□ê□‡,É—LŒø,Å,·

ƒvƒ□ƒpƒeƒB,Ì‰æ–Ê

□¡^ê”Ê

□uƒ}ƒEƒXƒJ□[ƒ\ƒ‹,ª, ,éƒpƒlƒ‹,ðŽ©“®“I,ÉƒAƒNƒeƒBƒu,É,·,é□v
ƒpƒlƒ‹,Ìƒ^ƒCƒgƒ‹•”•ª,Ì□ã,Éƒ}ƒEƒXƒJ□[ƒ\ƒ‹,ª, ,é,Æ□A,»,Ìƒpƒlƒ‹,ð‘I‘ð,µ,½□ó‘Ô□iƒAƒNƒeƒBƒu□j,É,µ,Ü,·

□uftƒ@ƒCƒ‰□[ƒ{ƒ^ƒ“,ð•\Ž¦,·,é□v
NICOLE TaskBar,Ì‰º,Ì•”•ª,Éftƒ@ƒCƒ‰□[,Ìƒ{ƒ^ƒ“,ð•\Ž¦,·,é,©,Ç,¤,©,ðŽw’è,µ,Ü,·
‰æ–Ê,Ì‹·,¢ƒm□[ƒhƒpƒ\ƒRƒ“”™,Å‰æ–Ê,ð—LŒø,ÉŽg,¢,½,¢,Æ,«,É”ñ•\Ž¦,É,·,é,Æ—Ç,¢,Å,µ,å,¤

□uŽžŒv,ð•\Ž¦,·,é□v
ŽžŒv,ð•\Ž¦,·,é,©,Ç,¤,©,ðŽw’è,µ,Ü,·

□uƒpƒlƒ‹,Ìƒ^ƒCƒgƒ‹•”•ª,Ì□,,³□v
ƒpƒlƒ‹,Ìƒ^ƒCƒgƒ‹•”•ª,Ì□,,³,ðƒhƒbƒg□”,ðŽw’è,µ,Ü,·□BŽ©•ª,ÌŽg,¢,â,·,¢□,,³,É’²□ß,µ,Ü,µ,å,¤

□uƒ{ƒ^ƒ““o˜^Žž,Éƒvƒ□ƒpƒeƒB‰æ–Ê,ðŠJ,□v
ƒpƒlƒ‹,Éƒhƒ
‰ƒbƒO□•ƒhƒ□ƒbƒv,Åƒ{ƒ^ƒ“,ð“o˜^,µ,½Žž,É□A,»,Ì□ê,Å,·,®,Éƒ{ƒ^ƒ“,Ìƒvƒ□ƒpƒeƒB,ª□Ý’è,Å,«,é,æ,¤
,É,µ,Ü,·
□uŽ©“®“I,Éƒ‰ƒ“ƒ`ƒ{ƒ^ƒ“,Ìˆø,«□o,µ,ð•\Ž¦,·,é□v
ƒ‰ƒ“ƒ`ƒ{ƒ^ƒ“,Ìˆø,«□o,µ,ð•\Ž¦,·,é,É,Í□A’Ê□íƒ}ƒEƒX,Ì‰Eƒ{ƒ^ƒ“,ð‰Ÿ,µ,½,Ü,Üƒ}ƒEƒXƒJ□[ƒ\ƒ‹,ð□¶
‰E,ÉƒXƒ‰ƒCƒh,³,¹,é,æ,¤,É,È,Á,Ä,¢,Ü,·,ª□A,±,ÌƒvƒVƒ‡ƒ“,ð—
LŒø,É,·,é,Æ□Aˆø,«□o,µ,Éƒ{ƒ^ƒ“,ª“o˜^,³,ê,½,¢,é□ê□‡□iƒAƒCƒRƒ“,É–îˆóƒ}□[ƒN,ª,Â,¢,Ä,¢
,é□j,É□Aƒ}ƒEƒXƒJ□[ƒ\ƒ‹,ª,»,ÌƒAƒCƒRƒ“,Ì□ã,ÉˆÚ“®,µ,Ä,«,½,çŽ©“®“I,É□uˆø,«□o,µ□v,ð•\Ž¦,·,é,æ,¤
,É,È,è,Ü,·□B,¢,¿,¢,¿ƒ}ƒEƒX‘€□ì,µ,È,,Ä—Ç,,È,è,Ü,·□B

□uƒ}ƒEƒX,Ì□¶ƒ{ƒ^ƒ“,ð‰Ÿ,µ,È,ª,ç‰Eƒ{ƒ^ƒ“,ð‰Ÿ,·□v
□u□¶ALTƒL□[,ð,Q‰ñ‘±,¯,Ä,¨,·,Æ□v
□u‰EALTƒL□[,ð,Q‰ñ‘±,¯,Ä,¨,·,Æ□v
ALTƒL□[,ð,Q‰ñ‘±,¯,Ä□i,¿,å,ñ□A,¿,å,ñ,Æ□j‰Ÿ,·,±,Æ,É,æ,è□A□u,mƒ□ƒjƒ…
□[□v,â□u‹N“®’†,Ìƒ^ƒXƒN□v□uftƒ@ƒCƒ‹–¼,ðŽw’è,µ,ÄŽÀ□s□v,È,Ç,Ì‹@”\,É,¢
,Â,Å,àƒAƒNƒZƒX,Å,«,Ü,·□B

□uftf@fCf‰□[□v

NICOLE TaskBar,ª•W□€“I,ÉŽg,¤ftfBfCf‰□[,Ìfvf□fOf‰f€,Ö,Ìfpf‹X,ðŽw’è,µ,Ü,·

□¡fpflf‹ ,±,Ì‰æ–Ê,Å,í□Afpflf‹,É‘Î,·,é□Ý’è,È,Ç,ð□s,¢,Ü,·

□ufpflf‹-¼□v

fpflf‹,Ì–¼‘O,ðŽw’è,µ,Ü,·□A–¼‘O,ª□d•¡,µ,Ä,à–â‘è, ,è,Ü,¹,ñ,ª□A•ª,©,è,¸,ç,,È,é,Ì,Å□d•¡,µ,È,¢,Ù,¤,ª—Ç,¢,Å,µ,å,¤□B

fpflf‹-¼,ð•Ï□X,µ,½,ç□ufpflf‹-¼,Ì•Ï□X□vf{ƒ^ƒ“,ð‰Ÿ,µ,Ä•Ï□X,µ,Ä‰º,³,¢

□uf^fCfgf‹□v

fpflf‹,Ìf^fCfgf‹•”•ª,É•\Ž¦,·,é•¶Žš—ñ,ðŽw’è,µ,Ü,·□Bf^fCfgf‹•”•ª,Í”ñ□í,É•□,ª,¹,Ü,¢,Ì,Å□A’Z,-,Ä•ª,©,è,â,·,¢f^fCfgf‹,É,µ,Ü,µ,å,¤

□uf□fS□v

fpflf‹,Ì‰º,Ì•”•ª,É□c,É•\Ž¦,³,ê,é•¶Žš—ñ,Å,·□B,©,Á,±,æ,¢f□fS,É,µ,Ü,µ,å,¤

□ufpflf‹,Ì□V‹K□ì□¬□v

□V,µ,¢fpflf‹,ð□ì□¬,·,é,Æ,«,É,±,Ìf{ƒ^ƒ“,ð‰Ÿ,µ,Ü,·□B□ì□¬,Å,«,éfpflf‹,Ì□”,É,Í□§ŒÀ,Í, ,è,Ü,¹,ñ□B

□u,±,Ìfpflf‹,ð□í□œ□v

Œ»□Ý‘I‘ð,³,ê,Ä,¢,éfpflf‹,ð□í□œ,µ,Ü,·□Bfpflf‹,ð□í□œ,·,é,Æ□A,»,±,É“o˜^,³,ê,Ä,¢,½f{ƒ^ƒ“,à□í□œ,³,ê,Ü,·,Ì,Å□A□T□d,É□í□œ,ð□s,Á,Ä,,¾,³,¢□B

ƒAƒhƒIƒ“‚ÌƒCƒ“ƒXƒg□[ƒ‹

ƒAƒhƒIƒ“‚Æ‚Í□ANICOLE TaskBarƒo□[ƒWƒ‡ƒ“4.00ˆÈ□~‚ÅƒTƒ|□[ƒg‚³‚ê‚½‹@”\‚Å□AŠO•”ƒvƒ□ƒOƒ
‰ƒ€□iƒAƒhƒIƒ“□j‚É‚æ‚èNICOLE TaskBar‚Ì‹@”\‚ðŠg’£‚Å‚«‚éŽd‘g‚Ý‚Å‚·□B‚±
‚ê‚ÍWindows95•W□€ƒ^ƒXƒNƒo□[‚ÌƒAƒCƒRƒ“—Ìˆæ‚É‹@”\‚ð’Ç‰Á‚·‚éŠ´‚¶‚ÉŽ—‚Ä‚¢‚Ü‚·□BŽæ‚è, ‚¦‚¸□A
ƒTƒ“ƒvƒ‹‚Æ‚µ‚Ä□u•tâ³Ž†ƒ□ƒ‚v‚ÌƒAƒhƒIƒ“‚ª‘g‚Ý□ž‚Ü‚ê‚Ä‚¢‚Ü‚ª□A•s—
v‚Ì•û‚Í□uƒvƒ□ƒpƒeƒB□v□uƒAƒhƒIƒ“□v□uƒAƒhƒIƒ“‚Ì□í□œ□v‚Å□í□œ‚µ‚Ä‰‰º‚³‚¢□B
ƒAƒhƒIƒ“‚Ì□ì□¬•û–@‚È‚Ç‚Ì‹Z□p“I‚ÈŽ–‚É‚Â‚¢‚Í□ANTASKAPI.HLP‚ðŽQ□Æ‚µ‚Ä‰‰º‚³‚¢□B

□uƒvƒ□ƒpƒeƒB□v□uƒAƒhƒIƒ“□v‚Ì‰æ–Ê‚Å□AƒAƒhƒIƒ“‚ÌƒCƒ“ƒXƒg□[ƒ‹‚Æ□í□œ‚ð□s‚¢
‚Ü‚·□BƒCƒ“ƒXƒg□[ƒ‹‚³‚ê‚½ƒAƒhƒIƒ“‚Í□ANICOLE TaskBar‚ª‹N“®Žž‚É‹N“®‚µ‚Ü‚·□B□]
‚Á‚ÄƒAƒhƒIƒ“‚ÍƒXƒ^□[ƒgƒAƒbƒv‚É“ü‚ê‚È‚,‚Ä—Ç‚¢‚Å‚·□B

“®□ìŠÂ‹«

MS-Windows95□ê—p

ŠJ”ŠÂ‹«

DOS/Vƒ}ƒVƒ“□iPentium100MHz, RAM 64M, MS″ÅWindows95 UPG″Å+ Plus!□j
NEC PC-9821Ne□ii486SX, RAM12M, NEC″ÅWindows95□»•i″Å□j
NEC PC-9821Nd□ii486SX, RAM 6M, NEC″ÅWindows95□»•i″Å□j
IBM ThinkPad530-DFK□@□iAMD 5x86:133MHz, RAM 20M□j
TOSHIBA Libretto30 (DX4-100M, RAM20M)

ŠJ”ƒc□[ƒ‹

Borland Delphi 2.0J Developer
Microsoft Help Workshop
Microsoft Word95
Adobe Photoshop 3.0J

□ìŽÒ,Ö,Ì˜A—□□æ

NIFTY-Serve	BXL01750□FNICOLE
ƒTƒ|□[ƒg‰ï‹cŽº	NIFTY-Serve FWINAL,T"Ô‰ï‹cŽº
□Å□Vƒo□[ƒWƒ‡ƒ",Ì"o˜^□ê□Š	NIFTY-Serve FWINAL ,T"Ôƒ‰ƒCƒuƒ‰ƒŠ
E-Mail	BXL01750@niftyserve.or.jp

“]□Ú”z•z,É,Â,¢,Ä

ftƒ@ƒCƒ‹“à—e,ð•Ï,¦,È,¢ŒÀ,è“]□Ú”z•z,ÍŽ©—R,Æ,µ,Ü,·□B
ŽGŽ□,Ö,Ì‹LŽ–Œf□Ú□A•t˜^CD-
ROM,Ö,ÌŽû˜^□AƒfƒBƒXƒNƒuƒbƒN,Ö,ÌŽû˜^□AƒCƒ“ƒ^□[ƒlƒbƒgƒTƒCƒg,Ö,Ì“]□Ú”z•z□AƒI□[ƒ‹ƒCƒ“ƒ□ƒ“ƒpƒ\
ƒRƒ““™,Ö,ÌƒvƒŒƒCƒ“ƒXƒg□[ƒ‹□•ƒof“ƒhƒ‹,àŽ©—R,Å,·□B□ìŽÒ,Ö‹–‰Â,ð“¾,é•K—v,Í, ,è,Ü,¹,ñ□B
’A,µ□A’˜□ìŒ□,Í□ìŽÒ,É, ,è,Ü,·□B

Žg—p‹K’è

,±,Ìƒvƒ□ƒOƒ‰ƒ€,Í□³□í,É“®□ì,·,é,æ,¤ƒvƒ□ƒOƒ‰ƒ€,µ,Ä,¢,é,Â,à,è,Å,·,ª□A□ìŽÒ,Í, ,ç,ä,éŠÂ‹«‰º,ÅƒeƒX
ƒg,µ,½,í,¯,Å,Í, ,è,Ü,¹,ñ□B–œˆê,±,Ìƒvƒ□ƒOƒ‰ƒ€,ðŽg—p,µ,½Ž–,É,æ,è”□¶,µ,½‘¹ŠQ,âƒgƒ
‰ƒuƒ‹,ÉŠÖ,µ,Ä□ìŽÒ,Íˆê□Ø,Ì□Ó”C,ð•‰,¢,©,Ë,Ü,·□B
Žg—p,É“–,½,Á,Ä,Í□AŠeŽ©,Ì□Ó”C,É‰—,¢,ÄŽg—p,µ,Ä‰º,³,¢□B
’A,µ□AƒoƒO,â—v–],ª, ,è,Ü,µ,½,ç‘Î□ˆ,·,é,Â,à,è,È,Ì,Å,²˜A—□‰º,³,¢□B

ƒVƒFƒAƒEƒFƒA‘ã‹à‘—‹àŒã‚Ìƒt□[ƒU□[“o˜^•û–@

ƒt□[ƒU□[“o˜^‚ÍŽŸ‚ÌŽè□‡‚Å□s‚¢‚Ü‚·□B□ifo□[ƒWƒ‡ƒ“ƒAƒbƒv‚Ì•û‚à“¯‚¶‚Å‚·□j

‚mƒ□ƒjƒ…□[‚Ì□uNICOLE TaskBar□v□uNTaskBar‚É‚Â‚¢‚Ä‚v‚ð‘I‘ð‚µ‚Ü‚·□B

□«

‚»‚¤‚µ‚½‚ç□uƒt□[ƒU□[“o˜^□vƒ{ƒ^ƒ“‚ð‰Ÿ‚µ‚Ä‰º‚³‚¢□B

□«

‚ ‚È‚½‚Ì‚¨–¼‘O‚ð“ü—Í‚µ‚Ä‚i‚±‚±‚É“ü—Í‚µ‚½–¼‘O‚Å“o˜^‚³‚ê‚Ü‚·□j

ƒL□[ƒ□□[ƒh‚ð□³Šm‚É“ü—Í‚µ‚Ü‚·

‚·‚×‚Ä“ü—Í‚µ‚½‚ç□u“o˜^□vƒ{ƒ^ƒ“‚ð‰Ÿ‚µ‚Ü‚·

□«

ƒL□[ƒ□□[ƒh‚ª□³‚µ‚¯‚ê‚Î□A“o˜^Š®—¹‚Ìƒf□[ƒbƒZ□[ƒW‚ª•\Ž¦‚³‚ê‚Ü‚·

□«

□³Ž®ƒt□[ƒU□[‚Æ‚µ‚Ä‚²Žg—p‚¢‚½‚¾‚¯‚Ü‚·□B

□®□AƒL□[ƒ□□[ƒh‚Í**□Ä”□s‚µ‚Ü‚¹‚ñ**‚Ì‚Å‚ø‚Ø‚ÉŽ†‚É□‘‚È‚Ç‚µ‚Ä‚¨‚«‚Ü‚·□B
ƒL□[ƒ□□[ƒh‚Í‘¼□l‚É‹³‚¦‚½‚è□A‚Ü‚½‘¼□l‚ÉŒ©‚¦‚æ‚¤‚É•ÛŠÇ‚µ‚Ä‚¨‚Í‚¯‚¯‚Ü‚¹‚ñ□B
–œˆê□AƒL□[ƒ□□[ƒh‚ð•s□³‚ÉŽg—p‚µ‚½□ê□‡□Aƒvƒ□ƒefƒNƒg‚ª□ì“®‚µ‚Ä‚ñ“x‚Æ‚»‚ÌƒL□[ƒ□□[ƒh‚ªŽg‚¦‚È‚¢‚Ü‚·□i‚Â‚Ü‚è□A‚à‚¤ˆê“x‘—‚à‚Ä□V‚½‚ÈƒL□[ƒ□□[ƒh‚ð”□s‚µ‚Ä‚à‚¤•K—v‚ª ‚è‚Ü‚·□j‚ê‚®‚ê‚²’□ˆÓ‚¾‚¾‚¾‚¢□B

ƒVƒFƒAƒEƒFƒA‘ã‹à‚ª•Ï□X‚É‚È‚è‚Ü‚µ‚½

Œo□Ï“I‚É‹ê‚µ‚¢□¶Šˆ‚ð‚µ‚¢‚ç‚ê‚Ä‚¢‚é□ìŽÒ‚ÌŒo□ÏŽ–□î□iƒ}ƒW‚Å□j‚É‚æ‚è□AƒVƒFƒAƒEƒFƒA‘ã‹à‚ª\
3000‚É•Ï□X‚É‚È‚è‚Ü‚µ‚½□BŠF—l‚Ç‚¤‚©□A‚²—□‰ðŠè‚¢‚Ü‚·□B

ver4.00ˆÈ‘O‚Ìƒo□[ƒWƒ‡ƒ“‚ÅŠù‚Éƒt□[ƒU□[“o˜^‚³‚ê‚Ä‚¢‚é•û‚Í□A□·Šz\
1500‚É‚Äƒo□[ƒWƒ‡ƒ“ƒAƒbƒv‚ª‚Å‚«‚Ü‚·□B
ƒo□[ƒWƒ‡ƒ“ƒAƒbƒv‚Ì•û‚Í□A‘—‹à‘ã□s”Ô□†‚S‚O‚Q‚R‚Ö‘—‹à‚µ‚Ä‚¾‚³‚¢□Bƒo□[ƒWƒ‡ƒ“ƒAƒbƒv—
pƒL□[ƒ□□[ƒh‚ð”□s‚¢‚½‚µ‚Ü‚·□Bver4.00ˆÈ‘O‚Éƒt□[ƒU□[“o˜^‚µ‚Ä‚¢‚È‚¢‚Ì‚Éƒo□[ƒWƒ‡ƒ“ƒAƒbƒv—
pƒL□[ƒ□□[ƒh‚Åƒt□[ƒU□[“o˜^‚µ‚æ‚¤‚Æ‚µ‚Ä‚à□Aƒvƒ□ƒOƒ‰ƒ€‚Åƒ`ƒFƒbƒN‚³‚ê‚Ü‚·‚Ì‚Å’□ˆÓ‚µ‚Ä‚¾‚³‚¢□B

□V‹K‚Éƒt□[ƒU□[“o˜^‚·‚é•û□F□□‚R‚O‚O‚O‘—‹à”Ô□†‚S‚O‚Q‚Q
ƒo□[ƒWƒ‡ƒ“ƒAƒbƒv‚Ì•û□F□□‚P‚T‚O‚O‘—‹à”Ô□†‚S‚O‚Q‚R

‘—‹à”Ô□†‚ªŽ—‚Ä‚é‚Ì‚ÅŠÔˆá‚í‚È‚¢‚æ‚¤‚É‹C‚ð•t‚¯‚Ä‚º‚³‚¢□B
‘—‹à‚ðŠÔˆá‚¦‚Ä‚µ‚Ü‚Á‚Ä‚à□A□ìŽÒ‚Í□Ó”C‚ðŽ□‚¿‚Ü‚¹‚ñ‚Ì•Ô‹à‚à‚Ü‚Ü‚Å‚Ì□A‚ê‚®‚ê‚ŠÔˆá‚¢‚È‚¢‚æ‚¤‚É‚æ‚¤‘—‹à‚¾‚³‚Ü‚·‚æ‚¤□A¨Šè‚¢‚µ‚Ü‚·

ƒVƒFƒAƒEƒFƒA‘ã‹à‚Ì‘—‹à•û–@

‚±‚Ìƒvƒ□ƒOƒ‰ƒ€‚ÍƒVƒFƒAƒEƒFƒA□i□□‚R‚O‚O‚O‰~□j‚Å‚·□B
Žg—pŠúŒÀ‚ÍƒCƒ“ƒXƒg□[ƒ‹Œã‚S‚O“úŠÔ‚Å‚·□BŠúŠÔ‚ð‰ß‚¬‚é‚ÆŽg—p‚Å‚«‚È‚¸‚È‚è‚Ü‚·□B

Œp‘±‚µ‚Ä‚±‚Ìƒvƒ□ƒOƒ‰ƒ€‚ð‚¨Žg‚¢‚É‚È‚é□ê□‡‚Í□AƒVƒFƒAƒEƒFƒA‘ã‹à‚ð‚¨Žx•¥‚¢‚¢
‚½‚¾‚«□A□ìŽÒ‚æ‚èƒL□[ƒ□□[ƒh‚ð”□s‚µ‚Ä‚à‚ç‚í‚È‚¢‚ÆŒp‘±‚µ‚Ä²Žg—p‚¢‚½‚¾‚¯‚Ü‚¹‚ñ□B

NICOLE TaskBar,Í**ƒRƒ“ƒsƒ…□[ƒ^‚P‘ä‚É‚P‚Â‚ÌƒL□[ƒ□□[ƒh‚ª•K—v**‚Å‚·□B
—á‚¦‚Î□E□E□E
‚P□I‚Å‚R‘ä‚Ìƒpƒ\ƒRƒ“‚ðŽg‚Á‚Ä‚¢‚Ä□A‚R‘ä‚ÉNICOLE TaskBar‚ð
ƒCƒ“ƒXƒg□[ƒ‹‚·‚é□ê□‡‚Í□□‚X‚O‚O‚O‰~□i□□‚R‚O‚O‚O‚¯‚R□j‚É‚È‚è‚Ü‚·□B

‘—‹à‚É‚Í□A‚Å‚«‚é‚©‚¬‚èNIFTY-Serve‚ÌƒVƒFƒAƒEƒFƒA‘—‹à‘ã□s‚ð—¯—p‚µ‚Ä‚¾‚³‚¢□B

□¡　ƒjƒtƒefB□[ƒT□[ƒu‚ÌƒVƒFƒAƒEƒFƒA‘—‹à‘ã□s□iSWREG□j

ƒvƒ□ƒOƒ‰ƒ€–¼	□FNICOLE TaskBar
‘—‹à‘ã□s”Ô□†	□F,S,O,Q,Q
□ìŽÒ	□FBXL01750
‘ã‹à	□F□□,R,O,O,O‰~□i,P‘ä•ª□j

□¡　‹â□sŒû□À□U□ž

‹â□s□U,è□ž,Ý,·,é□ê□‡‚Í□A‚Ü‚¸□ìŽÒˆ¶‚Ä‚É□uNICOLE TaskBar‚Ì‘ã‹à‚ð□›‘ä•ª‚ð‹â□s□U,è□ž,Ý‚µ‚½‚¢
‚©‚ç□U□ž□æ‚ð‹³‚¦‚Ä‚¾‚ê□v‚Æ“dŽqƒ□□[ƒ‹‚µ‚Ä‰‰ºª‚³‚¢□B□Ü‚è•Ô‚µ□U□ž□æ‚Ì‹â□sŒû□À‚ð‚¨’m‚ç‚¹‚¢
‚½‚µ‚Ü‚·□B

’□ˆÓ□I□j

‚½‚¾‘—‹à‚µ‚½‚¾‚¯‚Å‚Í‚Í□A□ìŽÒ‚Í‚ ‚È‚½‚Ì˜A—□□æ‚ª•ª‚©‚ç‚È‚¢‚Æ‚¢‚¤‚±‚Æ‚Å‚·‚©‚ç‚ƒL□[ƒ□□[ƒh‚ð‚ ‚È‚½‚Ì˜A—□‚Æ‚ª‚Å‚«‚Ü‚¹‚ñ□B
ƒVƒFƒAƒEƒFƒA‘ã‹à‚ð‘—‹à‚µ‚½‚ç□A•K‚¸□ìŽÒˆ¶‚É“dŽqƒ□□[ƒ‹‚Å
□uNICOLE TaskBar‚Ì‘ã‹à□›‘ä•ª□A□□□›□›□›□›‰~‚ð‘—‹à‚µ‚½□v‚Æ‚¢‚¤˜A—□‰º‚³‚¢□B
ƒo□[ƒWƒ‡ƒ“ƒAƒbƒv‚Ì•û‚ÍA”O‚Ìˆ×‚É□uƒo□[ƒWƒ‡ƒ“ƒAƒbƒv‚Å‚·‚¾‚¯‹L‚µ‚Ä‚à‚ç‚¤‚ÆŠÔˆá‚¢‚¢‚¢‚Å‚µ‚å‚¤
‘—‹àŠm”FŒã□AŠî–{“I‚É1□TŠÔˆÈ“à‚É□iŽ–□î‚É‚æ‚è’x‚ê‚é□ê□‡‚à‚¨‚Ü‚¿‚Ü‚¹‚ñ
‰‰ºª‚³‚¢□j‚É‘ä□”•ª‚ÌƒL□[ƒ□□[ƒh‚ð“dŽqƒ□□[ƒ‹‚É‚Ä˜A—□‚¢‚½‚µ‚Ü‚·□B

□®□Aˆê“x‘—‹à,¢,½,¾,¢,½‘ã‹à,Í□A,¢,©,È,é—□—R,ª, ,ë,¤
,à,Æ□i,½,Æ,¦,»,ê,ªŠÔˆá,¦,¾,Á,½,Æ,µ,Ä,à□j**•Ô‹à,¢,½,µ,Ü,¹,ñ**□B

,Ü,½□A,½,¾‘—‹à,µ,½,¾,¯,Å“dŽqƒ□□[ƒ‹,Å□ìŽÒ,É‘—‹à˜A—□,ð,µ,È,©,Á,½□ê□‡,É□AŒã,Å□u,Ç,¤
,È,Á,Ä,é,ñ,¾ƒL□[ƒ□□[ƒh,ª—ˆ,È,¢□I□v,Æ•¶‹åŒ¾,í,ê,Ä,à□**ìŽÒ,Í□Ó”C•‰,¢,©,Ë,Ü,·□i•Ô‹à,à,¢,½,µ,Ü,¹,ñ□j**
•K,¸‘—‹àŒã,É˜A—□‰º,³,é,æ,¤,¨Šè,¢,µ,Ü,·□B

fVƒFƒAƒEƒFƒA‘ã‹à‘—‹àŒã,Ìƒt□[ƒU□[“o˜^•û–@

fo□[fWf‡f“—š—ð

4.10 1997/2/13

□œfJfŒf“f_□[fEfBf“fhfE,ð□u□í,ÉŽè‘O,É•\Ž¦□v,É,µ,½

□œ□í,ÉŽè‘O,É•\Ž¦,³,ç,È,¢fofO□C□³

□œ□uffjXfNfgfbfv□vf{f^f“,ð’Ç‰Á

4.09

□œfAfhflf“,Ì•tâ³Ž†f□f,,ìfAfCfRf“□ã,Åf}fEfX,Ì‰Eƒ{f^f“,ð‰Ÿ,·,ÆfGf‰□[,ª,Å,é,Ì,ð□C□³

□œf}fEfX,Ì‰Eƒ{f^f“,ªfGfNfXfvf□□[f‰□[,È,Ç,ÅŒø,«,É,,,È,é,Ì,ð□C□³

4.08 1996/11/19

□œfL□[f{□[fh‘€□ì,É,æ,éf□fjf…□[•\Ž¦‹@”\,Ì‰ü‘P□B

□uSHIFTfL□[□v,Í,â,ß,É,µ,Ä□uALTfL□[□v,ð,Q‰ñ‰Ÿ,·,Æf□fjf…□[,ð•\Ž¦,É•Ï□X,µ,Ü,µ,½□B•\Ž¦,³,¹,éf□fjf…□[,ÌŽí—Þ,à□u,mf□fjf…□[□v□u‹N“®’†,Ìf^fXfN□v,©□uftf@fCf‹–¼,ðŽw’è,µ,ÄŽÀ□s□v,ð□A□¶‰E,»,ê,¼,ê,ÌALTfL□[,ÉŠ„,è“–,Ä,é,±,Æ,ª,Å,«,Ü,·□B

□œ,»,Ì‘¼□A□×,©,¢□C□³

4.07 1996/11/8

□œ,mfAfCfRf“,Ö,Ìfhf‰fbfO□•fhf□fbfv,µ,Ä,àf{f^f“‘o˜^,ª,Å,«,È,¢fofO□C□³

□œf{f^f“,Ì^Ú“®□ifVftfgfL□[,ð‰Ÿ,µ,È,ª,çfhf‰fbfO□j,Å□AfLf`f“,Æ–Ú“I,Ì^Ê’u,Ö^Ú“®,Å,«,é,æ,¤,É□C□³

□œfVftfgfL□[,ð,Q‰ñ‘±,¯,Ä‰Ÿ,·,Æ,mf□fjf…□[,ª•\Ž¦,Å,«,é,æ,¤,É,È,èfL□[f{□[fh”h,É,Í□A,æ,è•Ö—˜,É,È,Á,½

□œf}fEfX,Ì□¶f{f^f“,ð‰Ÿ,µ,½,Ü,Ü□A‰Eƒ{f^f“,ð‰Ÿ,·,±,Æ,É,æ,è□i—¼f{f^f“,ð‰Ÿ,·□j,¢,Â,Å,à,Ç,±,Å,à,mf□fjf…□[,ð•\Ž¦,Å,«,é

4.06 1996/10/26

□œver4.05,ÅŠJ”ŠÂ‹«,ð•Ï,¦,½,±,Æ,É,æ,é□A□×,©,¢•s‹ï□‡□C□³,ªŽå,Å,·

□œver4.05,É,Ä□uˆø,«□o,µ□v,Éfhf‰fbfO□•fhf□fbfv,µ,Ä,àf{f^f“,ª“o˜^,Å,«,È,¢□ê□‡,ª”-□¶,·,é,Ì,ð□C□³

□œf‰f“f`ƒ{f^f“,Ì□uˆø,«□o,µ□v,ðŽ©“®“I,É•\Ž¦,·,éfIfvfVf‡f“’Ç‰Á

□œ–³‘Ê,ÈfffBfXfNfAfNfZfX,µ,Ä,¢,½”•ª,ª□i–{“–,Í“Á’è,Ì□ˆ—□,ð,·,é,Í,¸,ªfvf□fOf‰f€ƒ~fX,Å–³ˆÓ–¡,É,È,Á,Ä,¢,½□j,ª, ,Á,½,Ì,Å□C□³

4.05 1996/10/22

□œ□uŽ©“®“I,É‰B,·□v,ÌŽž□A‘¼,ÌƒEƒBƒ“ƒhƒE,ð□Å‘å‰»,µ,Ä,à□AŽÀ□Û,É,Í‘S‰æ–Ê•\
Ž¦,É,È,ç,È,¢ƒoƒO□C□³
□œƒ□ƒjƒ…□[,É‘S–Ê“I,ÉƒAƒCƒRƒ“•\Ž¦,ð□Ì—p
□œ,mƒ□ƒjƒ…□[,É□uƒfƒXƒNƒgƒbƒv□v□€–Ú,ð’Ç‰Á
□œ,mƒ□ƒjƒ…□[,É□u□Å‹ßŽg,Á,½ƒtƒ@ƒCƒ‹□v□€–Ú,ð’Ç‰Á
□œ,mƒ□ƒjƒ…□[,Ì□uƒhƒ‰ƒCƒu□v□€–Ú,©,ç‰º‘wƒtƒHƒ‹ƒ_,ðƒ□ƒjƒ…□[•\Ž¦,Å,«,é,æ,¤,É,È,è,Ü,µ,½
□œƒtƒHƒ‹ƒ_□[ƒ□ƒjƒ…□[‹@”\,ÌƒAƒ‹ƒSƒŠƒYƒ€□Å“K‰»,É,æ,è“®□ì,ªŠi’i,É□,‘¬‰»
□œƒVƒ…□[ƒgƒJƒbƒg,Ö‘Î‰ž

4.02　1996/10/4

□œ□uƒtƒ@ƒCƒ‹–¼,ðŽw’è,µ,ÄŽÀ□s□vƒ□ƒjƒ…□[,Ì—š—ð,ð‘I‘ð,µ,Ä,àŽÀ□s,³,ê,È,¢ƒoƒO□C□³
□œ,mƒ□ƒjƒ…□[,É□uƒXƒ^□[ƒgƒAƒbƒv,ðŠJ,□v,ð’Ç‰Á
□œ,mƒ□ƒjƒ…□[,Ì□uƒXƒ^□[ƒg□v,ÉƒAƒCƒRƒ“•\Ž¦,ð□Ì—p
□œ,mƒ□ƒjƒ…□[,Ì“®□ì,Ì□,‘¬‰»

4.01　1996/9/5

□œƒtƒHƒ‹ƒ_,ðƒ{ƒ^ƒ“,Æ,µ,Ä“o˜^,·,é,Æˆá,¤ƒAƒCƒRƒ“,Å•\Ž¦,³,ê,éƒoƒO□C□³

4.00　1996/9/2

□œŒo□Ï“I,É‹ê,µ,¢□¶Šˆ,ð,µ,¢,ç,ê,Ä,¢,é□ìŽÒ,ÌŒo□ÏŽ–□î□iƒ}ƒW,Å□j,É,æ,è□A
□@ƒVƒFƒAƒEƒFƒA‘ã‹à,ª\3000,É•Ï□X,É,È,è,Ü,µ,½□B,Ç,¤,©□A,²—□‰ðŠè,¢,Ü,·□B
□@^È‘O,Ìƒo□[ƒWƒ‡ƒ“,ÅŠù,Éƒt□[ƒU□[“o˜^,³,ê,Ä,¢,é•û,Í□A
　□·Šz\1500,É,Äƒo□[ƒWƒ‡ƒ“ƒAƒbƒv,ª,Å,«,Ü,·
□œ□¡‰ñ,Íƒvƒ□ƒOƒ‰ƒ€ƒR□[ƒh‘S–Ê‘,«’¼,µ,ð□s,¢□A□¡,Ü,Å,Ì•s‹ï□‡,â—v–],ð‰ð□Á,µ□A
□@□_“î,ÈƒJƒXƒ^ƒ}ƒCƒY□E‘€□ì□«□EŠg’£□«,Ì‘S,Ä,É‰—,¢,Ä,æ,èŽg,¢,â,·,,È,è,Ü,µ,½
□œƒAƒhƒlƒ“,ÌƒTƒ|□[ƒg,É,æ,èŽ©—R,É‹@”\Šg’£,ª‰Â”\,É,È,è,Ü,µ,½
□œƒAƒhƒlƒ“,ðŠÈ’P,ÉŠJ”,·,éˆ×,ÌDelphi2.0—pƒRƒ“ƒ|□[ƒlƒ“ƒg,ÆƒhƒLƒ…ƒ□ƒ“ƒg
□@‹y,ÑŠeŽíTƒ“ƒvƒ‹,ð—pˆÓ,µ,Ü,µ,½□i‘S,Äƒ\□[ƒX•t□j
□œƒpƒlƒ‹,ðŽ©•ª,Ì□D,«,È,æ,¤,ÉŽ©—R,É□ì□¬’Ç‰Á,Å,«,é,æ,¤,É,È,Á,½
□œƒpƒlƒ‹,Ìƒ^ƒCƒgƒ‹•”•ª,Ì□,,³,ð’²□ß,Å,«,é,æ,¤,É,È,Á,½
□œƒ{ƒ^ƒ“,ÍŠK‘w“I,ÉŠÇ—□,Å,«,é,æ,¤,É,È,è□AƒOƒ‹□[ƒv‰»,ª‰Â”\,Å,·
□@□i’□□jƒ{ƒ^ƒ“ƒf□[ƒ^ŠÇ—□•û–@,É‘å•□,È•Ï□X,ª‰Á,¦,ç,ê,½ˆ×□AˆÈ‘O,Ìƒo□[ƒWƒ‡ƒ“
□@,Ìƒ{ƒ^ƒ“ƒf□[ƒ^,ÍŒp□³,³,ê,Ü,¹,ñ□B□Ä“xƒ{ƒ^ƒ““o˜^,µ,Ä,,¾,³,¢,Ü,·,æ,¤
□@,¨Šè,¢’v,µ,Ü,·
□œƒ{ƒ^ƒ“,ÍƒVƒtƒgƒL□[,ð‰Ÿ,µ,È,ª,çƒhƒ‰ƒbƒO□•ƒhƒ□ƒbƒv,Å□AˆÊ’u,ðˆÚ“®‰Â”\
□œƒ{ƒ^ƒ“,ð□¬,³,¢ƒAƒCƒRƒ“,Å•\Ž¦‰Â”\,É,È,Á,½(‘I‘ð‰Â□j

□œƒpƒlƒ‹□ã,Éƒ}ƒEƒXƒJ□[ƒ\ƒ‹,ª, ,ê,ÎŽ©“®“I,Éƒpƒlƒ‹,ðƒAƒNƒeƒBƒu,É,·,é,±,Æ
□@,ª,Å,«,é,æ,¤,É,È,Á,½□i‘I‘ð‰Â”\□j
□œƒhƒ‰ƒCƒuƒpƒlƒ‹,ÌŠeƒhƒ‰ƒCƒu,Ì•\Ž¦□E”ñ•\Ž¦,ð‘I‘ð‰Â”\,É,È,Á,½
□œƒhƒ‰ƒCƒuƒpƒlƒ‹,É^³□kƒhƒ‰ƒCƒu,ÌƒzƒXƒg,ð•\Ž¦,µ,È,¢,æ,¤,É‘I‘ð,Å,«,é
□œƒm□[ƒgƒpƒ\ƒRƒ““™,Å,ÌƒoƒbƒeƒŠ□[Žc—Ê,ð•\Ž¦,·,é,æ,¤,É,È,Á,½
□œƒtƒ@ƒCƒ‰□[ƒ{ƒ^ƒ“,Ì•\Ž¦□E”ñ•\Ž¦,ð‘I‘ð‰Â”\,É,È,Á,½
□œŽžŒv,Ì•\Ž¦•û–@,ª□¡,Ü,Å,Ì“ú,ß,,èƒJƒŒƒ“ƒ_□[•—,É‰Á,¦,Ä□AƒfƒWƒ^ƒ‹•—•\Ž¦
□@,ª’Ç‰Á,³,ê□A,Q’Ê,è‘I,×,é,æ,¤,É,È,Á,½□B
□œŽžŒv,Ì•\Ž¦□E”ñ•\Ž¦,ð‘I‘ð,Å,«,é,æ,¤,É,È,Á,½
□œ–³—¿ŽŽ—pŠúŠÔ,ª,R,O“ú,©,ç,S,O“ú,É‰„’·,µ,Ü,µ,½□i“Á•ÊƒT□[ƒrƒX□I□j

3.21

□œƒŠƒ\□[ƒX•s‘«,É,È,é□ê□‡,ª, ,é•s‹ï□‡□C□³
□œƒ{ƒ^ƒ“ƒNƒŠƒbƒNŽž,Ì•`ŽÊ□^—□•Ï□X
□œTaskƒpƒlƒ‹,Ìƒ^ƒCƒgƒ‹•”•ª,Å,Ì‰EƒNƒŠƒbƒNƒ□ƒjƒ…□[•Ï□X
□œ‰EƒNƒŠƒbƒN,Å,Ì,mƒ□ƒjƒ…□[‘I‘ð□^—□□C□³

3.20

□œƒvƒ□ƒOƒ‰ƒ€ƒR□[ƒh,Ì□Å“K‰»,Ì,Ý

3.19

□œÌ«ÙÀÞÊßÈÙ,âÄÞ×²ÌÞÊßÈÙ,ÌÎÞÀÝ,ÖÄÞ×¯¸Þ&ÄÞÛ¯Ìß,ÅÌ§²Ù,ðºËß°,·,é,Æ,«,É
□@□i□s□ó‹µƒ_ƒCƒAƒ□ƒO,ð•\Ž¦,·,é,æ,¤,É,µ,½□B
□œ”ñ•\Ž¦,Ìƒpƒlƒ‹,ªƒAƒNƒeƒBƒu,É,È,ë,¤,Æ,·,é•s‹ï□‡□C□³
□œÎÞÀÝ,ÌºÏÝÄÞ×²Ýˆø□”,ª□Á,¦,Ä,µ,Ü,¤ƒoƒO□C□³

3.18

□EÌ§²×°,Ì±²º Ý,ð□íŽž•\Ž¦,µ□AÀÞÌÞÙ¸Ø¯¸,Å,¢,Â,Å,à‹N“®,Å,«,é,æ,¤,É,µ,½
□EÌ«ÙÀÞÊßÈÙ,ÌÎÞÀÝ,É□A□¡,Ü,Å,Í”Ô□†,ð•\Ž¦,µ,Ä,¢,½,ª□AÌ«ÙÀÞ–¼,ð•\Ž¦,·,é
□@,æ,¤,É,µ,Ä□A,æ,è•ª,©,è,â,·,,µ,Ü,µ,½□E□¡“x,±
,»□AÊßÈÙ,É“o˜^,µ,½ÎÞÀÝ,ª□Á,¦,Ä,µ,Ü,¤ƒoƒO□C□³
□E□¡“x,±,»□AÊßÈÙ,É“o˜^,µ,½ÎÞÀÝ,ª□Á,¦,Ä,µ,Ü,¤ƒoƒO□C□³
□E□¡“x,±,»□A□I—¹Žž,Ì•s‹ï□‡□C□³□E□¡“x,±,»□A□I—¹Žž,Ì•s‹ï□‡□C□³

3.17

□EÊßÈÙ,É“o˜^,µ,½ƒ{ƒ^ƒ“,ª□A□Ä‹N“®,·,é,Æ□Á,¦,Ä,µ,Ü,¤ƒoƒO□C□³

3.16

□E□uWindows,Ì□I—¹□v,ÌƒoƒO□A□Ä□X□C□³

□Eftf@fCf‰□[,ðŽ©—R,É□Ý’è,Å,«,é,æ,¤,É,È,è□A,æ,è□,‹@”\,Èftf@fCf‰□[,ð□D,Ý,É‰ž,¶,ÄŠˆ—p,Å,«,é,æ,¤,É,È,Á,½

□EÌ«ÙÀÞ°ÒÆ°,ÅÌ«ÙÀÞ,âÌ§²Ù,ª‘½,¢,ÆÒÆ°,ª,Í,Ý□o,Å,µ,Ü,¤,Ì,Å□AÌ«ÙÀÞ°ÒÆ°,Ì□Ü,è•Ô,µ•\Ž¦,ª,Å,«,é,æ,¤,É,È,Á,½□ifvƒ□ƒpƒefB‰æ–Ê,É,Ä□Ý’è‰Â”\□j

3.14

□E□uWindows,Ì□Ä‹N“®□v,È,Ç,Å¼½ÃÑ´×°,É,È,é□ê□‡,ª, ,é•s‹ï□‡□C□³

□EÊßÈÙ,É“o˜^,µ,½ÎÞÀÝ,Ì±²ºÝ,ª□Á,¦,é•s‹ï□‡□C□³

□E×ÝÁ¬°‹@”\,Å□AºÏÝÄÞ×²Ýˆø□”□A‹N“®Žž,Ì³¨ÝÄÞ³□ó‘Ô,ð□Ý’è‰Â”\,É,È,Á,½

□EŠeÊßÈÙ,Ì•\Ž¦□E”ñ•\Ž¦,ð‘I‘ð‰Â”\,É,È,Á,½

3.12

□E95•W□€À½¸ÊÞ°,ð□uŽ©“®“I,É‰B,·□v,É,µ,Ä,¢,é,Æ□A‹□§“I,É•\Ž¦ˆÊ’u,ª‰E,É,È,Á,Ä,µ,Ü,¤ƒoƒO,ð□C□³

□Ev3.10,ÅNTaskBar,ª□í,ÉŽè‘O,É•\Ž¦,³,ê,È,,È,é•s‹ï□‡□C□³

□E,mƒ□fjƒ…□[,Ì•\Ž¦,ª•Ï,É,È,éƒoƒO,é,Ì,ð□Ä“x□C□³

3.10

□E95•W□€À½¸ÊÞ°,É□uNICOLE TaskBar□v,Æ•\Ž¦,³,ê,È,¢,æ,¤,É,µ,½

□Ef□fjƒ…□[•\Ž¦,ª•ö,ê,éƒoƒO□C□³

□E□×,©,¢□C□³etc...

3.08

□E□uŽ©“®“I,É‰B,·□v,ÌƒoƒO□C□³‹y,Ñ□Ý’è,ð•ª,©,è,â,·,,µ,½

□EÎ¯Ä·°(Ctrl+Alt+N),ð‰Ÿ,¹,Î□A,¢,Â,Å,à,mÒÆ°,ª•\Ž¦,³,ê,é,æ,¤,É,µ,½

□E□uAppl□vÊßÈÙ,Ì–¼□Ì,ð□uTask□vÊßÈÙ,É•Ï□X

3.06

□EÒÆ°,Ìˆê•”,É±²ºÝ•\Ž¦,ð□Ì—p

□EÊßÈÙ,Ì•ªŠ„•\Ž¦,ª,Å,«,é,æ,¤,É,È,Á,½

□@□i□uAppl□vÊßÈÙ,ð□í,É•\Ž¦,µ,È,ª,ç□A‘¼,ÌÊßÈÙ,ð‘€□ì,Å,«,é□j

□EÊßÈÙ,É“o˜^,µ,Ä,½Ì§²Ù,ª‘¶□Ý,µ,È,¢,□ê□‡□AÊÝÌÞ±¯Ìß,·,éÊÞ¸Þ□C□³

3.04

□E□uTaskBar,Ì□I—¹□vˆÈŠO,Ì•û–@,Å□I—¹,·,é,Æ“o˜^ÃÞ°À,ª□Á,¦,éÊÞ¸Þ□C□³

□EÄÞ×²ÌÞÊßÈÙ,Ö,ÌÄÞ×¯¸Þ&ÄÞÛ¯Ìß,ÅÌ§²Ù¹ËßÞ°,Å,«,é,æ,¤,É,È,Á,½

□EÌßÛ¸Þ×ÑÊßÈÙ“™,©,çÌßÛ¸Þ×Ñ,ð‹N“®,µ,½Œã□A□í,É□u‹N“®’†,Ì±ÌßØ¹°¼®Ý□v

□@ÊßÈÙ,É□Ø,è‘Ö,¦,é,æ,¤,É,È,Á,Ä,¢,½,ª□A,»,ê,ð‘I‘ð,Å,«,é,æ,¤,É,È,Á,½

□E□I—¹Žž,ÌÊßÈÙ,ð‹L‰¯,µ,Ä,¨,¢,Ä□AŽŸ‰ñ‹N“®Žž,É,Í□A□I—¹Žž,ÌÊßÈÙ,ð•\Ž¦,·,é

□@,æ,¤,É,µ,½

□EÊßÈÙ,É“o˜^,µ,½ÌßÛ¸Þ×Ñ,È,Ç,Å□ì‹ÆÃÞ¨Ú¸ÄØ,ð□Ý’è,Å,«,é,æ,¤,É,µ,½

3.02

□E,½,Ü,Éƒpƒlƒ‹,ÌƒAƒCƒRƒ“,ª□Á,¦,é,±,Æ,ª, ,é,Ì,ð□C□³

□E□uŽ©“®“I,É‰B,·□v‹@”\’Ç‰Á

□EPC98¼Ø°½Þ,ÅAÄÞ×²ÌÞ,©,çWindows,ð‹N“®,µ,Ä,¢,é,Æ□A½À°ÄÒÆ°,ª,¤,Ü,

□@•\Ž¦,³,ê,È,¢ƒofO□³

□Ever3.00ˆÈ‘O,ðŽg,Á,Ä,¢,½□ê□‡□Aver3.00,ÅÕ°»Þ°“o˜^,ª,Å,«,È,,È,éÊÞ¸Þ□C□³

□EÄÞ×¯¸Þ&ÄÞÛ¯Ìß,ÅÊßÈÙ,É“o˜^,µ,æ,¤,Æ,·,é,Æ□AÊÝ¸Þ±¯Ìß,·,é□ê□‡,ª, ,é,Ì,ð□C□³

3.00

□EŠ®‘S,R,Qƒrƒbƒg‘Î‰ž

□EƒTƒuƒvƒ□ƒOƒ‰ƒ€□iNTASKDLL.EXE□j,ðŽg—p,µ,È,,È,Á,½

□EƒtƒHƒ‹ƒ_□[ƒ□ƒjƒ…□[,Ì‹@”\‹‰»□i”CˆÓ,ÌŠg’£Žq,à•\Ž¦,Å,«,é,æ,¤,É,µ,½□j

□Eƒhƒ‰ƒbƒO□•ƒhƒ□ƒbƒv‹@”\,Ì‹‰»

□Eƒhƒ‰ƒCƒuƒpƒlƒ‹,É, ,é‘Sƒhƒ‰ƒCƒu,©,çƒtƒHƒ‹ƒ_□[ƒ□ƒjƒ…□[,ªŽg,¦,é,æ,¤,É,È,Á,½

□Eƒhƒ‰ƒCƒuƒpƒlƒ‹,Åƒhƒ‰ƒCƒu,Ì—e—Ê,È,Ç,ð•\Ž¦,·,é,æ,¤,É,µ,½

□Eƒhƒ‰ƒCƒuƒpƒlƒ‹,ÅCD-ROM,ÌƒfƒWƒFƒNƒg‹@”\’Ç‰Á

□EƒtƒHƒ‹ƒ_ƒpƒlƒ‹,É“o˜^,³,ê,Ä,¢,éƒtƒHƒ‹ƒ_,©,ç,à□AƒtƒHƒ‹ƒ_□[ƒ□ƒjƒ…□[,ªŽg,¦,é,æ,¤,É,È,Á,½

□EƒtƒHƒ‹ƒ_ƒpƒlƒ‹,Ì“o˜^,³,ê,Ä,¢,éƒtƒHƒ‹ƒ_,Ì□ã,Öƒhƒ

‰ƒbƒO□•ƒhƒ□ƒbƒv,·,é,Æ□A,»,ÌƒtƒHƒ‹ƒ_,ÖƒRƒs□[,·,é,æ,¤,É,µ,½

□E‹N“®’†,ÌƒAƒvƒŠƒP□[ƒVƒ‡ƒ“,Å□AƒAƒvƒŠƒP□[ƒVƒ‡ƒ“ƒAƒCƒRƒ“,Ì□ã,Öƒtƒ@ƒCƒ‹,ðƒhƒ

‰ƒbƒO□•ƒhƒ□ƒbƒv,·,é,Æ□A,»,ÌƒAƒvƒŠƒP□[ƒVƒ‡ƒ“,Åƒhƒ□ƒbƒv,³,ê,½ƒtƒ@ƒCƒ‹,ðŠJ,,æ,¤,É,µ,½

□Eƒvƒ□ƒOƒ‰ƒ€ƒpƒlƒ‹,É“o˜^,³,ê,Ä,¢,é□Aƒvƒ□ƒOƒ‰ƒ€,Ì□ã,Öƒhƒ‰ƒbƒO□•ƒhƒ□ƒbƒv,·,é,Æ□A,»,Ìƒvƒ□ƒOƒ

‰ƒ€,Åƒhƒ□ƒbƒv,³,ê,½ƒtƒ@ƒCƒ‹,ðŠJ,,æ,¤,É,µ,½

□E—j“ú,ð•\Ž¦,·,é,æ,¤,É,µ,½

□EŠÈˆÕƒJƒŒƒ“ƒ_□[’Ç‰Á

□Eƒwƒ‹ƒvƒtƒ@ƒCƒ‹,ð□}“ü,è,Å•ª,©,è,â,·,,µ,½

2.04 –¢ŒöŠJ

□Eƒhƒ‰ƒCƒuƒpƒlƒ‹,Ìƒhƒ‰ƒCƒuƒAƒCƒRƒ“,ðƒ_ƒuƒ‹ƒNƒŠƒbƒN,·,é,Æ□A,»,Ìƒhƒ
‰ƒCƒu,ðƒ‹□[ƒg,Æ,µ,ÄƒGƒNƒXƒvƒ□□[ƒ‰,ÅŠJ,,æ,¤,É•Ï□X
□Eƒvƒ□ƒOƒ
‰ƒ€ƒpƒlƒ‹□Eƒtƒ@ƒCƒ‹ƒpƒlƒ‹,©,ç‹N“®,µ,½□ê□‡□A‹N“®,·,éƒAƒvƒŠƒP□[ƒVƒ‡ƒ“,ª‘¶□Ý,·,éƒtƒHƒ‹ƒ_,ðƒJƒŒƒ“
ƒgƒtƒHƒ‹ƒ_,É□Ý’è,µ,Ä,©,ç□A‹N“®,·,é,æ,¤,É•Ï□X,µ,½□B
□E —j“ú,ð•\Ž¦,·,é,æ,¤,É,µ,½

2.03 1996/4/30

□E□uNICOLE TaskBar,É,Â,¢,Ä□vƒ_ƒCƒAƒ□ƒO,Ì‘—‹à”Ô□†,ðŠÔˆá□i□³,µ,,Í,R,O,S,T□j,¦,Ä,¢,½,Ì,ð□C□³

2.02 1996/4/30

□Eƒvƒ□ƒOƒ‰ƒ€ƒR□[ƒh,Ì□Å“K‰»,ð,µ,½Œ‹‰Ê□Aƒvƒ□ƒOƒ‰ƒ€ƒtƒ@ƒCƒ‹ƒTƒCƒY,ð□¬,³,,Å,«,½□B
□ECD-ROMƒhƒ‰ƒCƒu,Ìƒ{ƒŠƒ…□[ƒ€–¼,ª^á,¤•s‹ï□‡□C□³□ACD-ROM,Ìƒ{ƒŠƒ…□[ƒ€–¼,Í□í,É□uCD-
ROM□v,É,·,é,æ,¤,É,µ,½□B
□E□uWindows,Ì□Ä‹N“®□v‹@”\,ð’Ç‰Á
□E□uƒtƒ@ƒCƒ‹–¼,ðŽw’è,µ,ÄŽÀ□s□v,ÉƒqƒXƒgƒŠ□[‹@”\’Ç‰Á□A‰ß‹Ž,ÉŽÀ□s,µ,½“à—e,ðƒ□ƒjƒ…
□[‘I‘ð,ÅŽÀ□s,Å,«,é
□E□uƒtƒ@ƒCƒ‹–¼,ðŽw’è,µ,ÄŽÀ□s□v,ÅƒEƒBƒ“ƒhƒE□ó‘Ô,ðŽw’è,Å,«,é,æ,¤,É,µ,½
□E□u,m□vƒAƒCƒRƒ“,ðƒNƒŠƒbƒN,µ,½Žž,Ì“®□ì•Ï□X
□EŠeƒpƒlƒ‹,Ìƒ^ƒCƒgƒ‹•”•ª,ð□F•ª,¯,µ,Ä□A•ª,©,è,â,·,,È,Á,½

2.00 1996/4/23

□E□u,à,¤□AWindows95•W□€ƒ^ƒXƒNƒo□[,È,ñ,Ä□E□EŽg,í,È,¢□v,Æ,¢,¤‘å’_,È–Ú•W,Å□Aƒvƒ□ƒOƒ
‰ƒ€ƒR□[ƒh‘S–Ê‘,«’¼,µ□AƒCƒ“ƒ^□[ƒtƒF□[ƒXƒfƒUƒCƒ“,Ì‰ü—Ç□A‹@”\‹-
‰»,È,Ç,È,Ç□A^È‘O,Ìƒo□[ƒWƒ‡ƒ“,Æ,Í”ä,×•¨,É,È,ç,È,¢,,ç,¢’´‹@”\ƒAƒbƒv,µ,Ü,µ,½□B
□Eƒ‰ƒ“ƒ`ƒƒ□[‹@”\’Ç‰Á
□EWindows95•—,Ìƒ†□[ƒU□[ƒCƒ“ƒ^□[ƒtƒF□[ƒXƒfƒUƒCƒ“,É•Ï□X

1.74

□E“úŽž•\Ž¦,Ì□F,ðWindows,Å□Ý’è,³,ê,Ä,¢,é□F,ðŽg,¤,æ,¤,É□C□³
□E,»,Ì‘¼□×,©,¢□Å“K‰»

1.72

□EƒVƒXƒeƒ€•‰‰×,ðŒyŒ¸,·,é,æ,¤,É□Å“K‰»

1.70

□E□uŽ©“®“I,É‰B,·□v‹@”\'Ç‰Á

1.65

□Ev1.64,Ì^Ù□í□I—¹,·,éƒoƒO□C□³

1.64

□EƒVƒXƒeƒ€,Ì“®□ì,ª'x,,È,é□ê□‡,ª, ,Á,½,Ì,Å□Aƒvƒ□ƒOƒ‰ƒ€,ð□Å“K‰»

□E–³—¿Žg—pŠúŠÔ,ð,Q,P“úŠÔ,©,ç,R,O“úŠÔ,É‰„'·

1.62

□EŽž•ñƒTƒEƒ“ƒh,ª–Â,ç,È,¢ƒoƒO□C□³

□EŠÔ^á,Á,½ƒL□[ƒ□□[ƒh,ð“o˜^,µ,½□ê□‡,Ì•s‹ï□‡□C□³

1.60

□EƒXƒ^□[ƒgƒAƒbƒv,É“o˜^,·,é,Æƒnƒ“ƒOƒAƒbƒv,·,é□d‘å,ÈƒoƒO□C□³

□E, ,éƒ^ƒXƒN,ªƒ_ƒCƒAƒ□ƒO,ð•\Ž¦,·,é,Æƒ^ƒXƒNƒAƒCƒRƒ“,ª^ê□u□Á,¦,éƒoƒO□C□³

□Eƒ^ƒXƒNƒAƒCƒRƒ“□ã,Å‰EƒNŠƒbƒN,µ,½Žž•\Ž¦,³,ê,éƒ^ƒXƒN–¼,ª□³,µ,,È,¢Žž,ª, ,é,Ì,ð□C□³

□E“úŽž•\Ž¦,ÌƒtƒHƒ“ƒg,ð•Ï,¦,ç,ê,é,æ,¤,É,È,Á,½

□E1ŽžŠÔ–^,ÉŽž•ñƒTƒEƒ“ƒh,ð–Â,¹,é,æ,¤,É,È,Á,½

□E,»,Ì‘¼‘½□”,ÌƒoƒO□C□³

1.50

□EWindows95,Ì‹@”\,ð□l—¶,µ,½‹@”\'Ç‰Á

□EƒRƒ“ƒgƒ□□[ƒ‹ƒpƒlƒ‹□AƒtƒHƒ‹ƒ_ƒ□ƒjƒ…□[□AƒGƒNƒXƒvƒ□□[ƒ‰□A'·,¢ƒtƒ@ƒCƒ‹–¼□Aetc...

1.00

□EWindows3.1—p,©,çWindows95—p,Ö^Ú□A

ƒCƒ“ƒXƒg□[ƒ‹•û–@

‚Ü‚¸□ANICOLE TaskBar‚ðƒCƒ“ƒXƒg□[ƒ‹‚·‚éƒƒBƒŒƒNƒgƒŠ‚ð—pˆÓ‚µ‚Ä‚¾‚³‚¢
□iŽæ‚è‚¦‚¸‚¦NTASKBAR.Æ‚©‚Æ‚¢‚¤ƒƒBƒŒƒNƒgƒŠ–¼‚Å□j

'□ˆÓ□Iƒtƒ@ƒCƒ‹‚ð□ã□'‚«‚µ‚Ä‚à•½‹C‚Å‚·‚ª□A‚à‚µˆÈ'O‚Ìƒo□[ƒWƒ‡ƒ"‚ÌNICOLE TaskBar‚ª‹N"®‚µ‚Ä‚½‚ç□Aˆê'UNICOLE TaskBar‚ð□I—¹‚µ‚Ä‚©‚çƒtƒ@ƒCƒ‹‚ð□ã□'‚«‚µ‚Ä‰‰º‚³‚¢□B

—pˆÓ‚µ‚½ƒƒBƒŒƒNƒgƒŠ‚ÉNTASKBAR.LZH‚ð"WŠJ‚·‚é‚ÆÈ‰º‚Ìƒtƒ@ƒCƒ‹‚ª‚Å‚« ‚ª‚è‚Ü‚·□B

NTASKBAR.EXE	NICOLE TaskBarƒvƒ□ƒOƒ‰ƒ€–{'Ì
NTASKDLL.DLL	NICOLE TaskBar‚Ì•â□•ƒvƒ□ƒOƒ‰ƒ€
NTASKBAR.HLP	ƒwƒ‹ƒvƒtƒ@ƒCƒ‹
README.TXT	ƒhƒLƒ…ƒ□ƒ"ƒg

‚ ‚Æ‚ÍNTASKBAR.EXE‚ðƒ_uƒ‹ƒNƒŠƒbƒN‚·‚ê‚Î□ANICOLE TaskBar‚ª‹N"®‚µ‚Ü‚·□B

–³—¿Žg—pŠúŠÔ‚Í‚S‚O"úŠÔ‚Å‚·□BŠúŠÔ‚ð‰ß‚¬‚é‚ÆŽg‚¦‚È‚¢‚Ü‚·‚Ì‚Å
Œp'±‚µ‚Ä‚²Žg—p'‚¸□ê□‡‚ÍƒVƒFƒAƒEƒFƒA'ã‹à‚ð¨Žx•¥‚¢'‚¸•K—v‚ª ‚è‚Ü‚·□B

fVƒFƒAƒEƒFƒA'ã‹à‚Ì'—‹à•û–@
fVƒFƒAƒEƒFƒA'ã‹à'—‹àŒã‚Ìƒt□[ƒU□["o˜^•û–@

•s‹ï□‡□EƒoƒO□E—v–],É,Â,¢,Ä

ƒoƒO,ª”Œ©,³,ê,½□ê□‡,Í□A‰Â”\,È”Í^Í,Å‘Î□^,·,é,Â,à,è,Å,·□B
,»,Ì,Æ,«,Í□A, ,È,½,ÌŽg—pŠÂ‹«,ÆƒoƒO,Ì□Ç□ó,ð□Ú,µ,□‘,¢,Ä“dŽqƒ□□[ƒ‹,É,Ä,²˜A—□‰º,³,¢□B

,Ü,½□A□u,±,ñ,È‹@”\,ª—~,µ,¢□v,È,Ç,Ì,²^ÓŒ©□E—v–],à‰“—¶,È,Œ¾,Á,Ä‰º,³,¢

Œ»□Ý”»–¾,µ,Ä,¢,é•s‹ï□‡□A—v–],Í□E□E□E

□¡ƒjƒtƒeƒB,É“ü‰ï,µ,Ä,¢,È,¢,Ì,Å□A□Å□Vƒo□[ƒWƒ‡ƒ“,ª“üŽè,Å,«,È,¢
□¡ƒCƒ“ƒ^□[ƒlƒbƒg,©,çƒ_ƒEƒ“ƒ□□[ƒh,Å,«,È,¢,©□H
□\,µ–ó,È,¢,Ì,Å,·,ª□AŽ„,,ÌƒTƒ|□[ƒg,ÍƒjƒtƒeƒB,Ì,Ý,Å,·□B□]
,Á,ÄƒAƒbƒvƒ□□[ƒh,â,¨’m,ç,¹,àƒjƒtƒeƒB,ÉŒÀ,ç,ê,Ü,·□B,Ü,½ƒCƒ“ƒ^□[ƒlƒbƒg,·,é,É,Í□A“d˜b‰ñ□ü□i,¢
,Ü,¾,ÉƒŒƒgƒ□,ÈƒNƒ□“d˜b‹@,ðŽg,Á,Ä,Ü,·□j,â•K—
v,È‹@Ší,â’Ê□M”ï,È,Ç,ÌƒRƒXƒg,ð□A□¡,ÌŽ„,Ì□¶Šˆ,ÌŒo□ÏŽ–□î,Å,Í“ï,µ,¢,Å,·□BƒCƒ“ƒ^□[ƒlƒbƒg,Í“–
•ª□æ,ÌŽ–,É,È,é,ÆŽv,í,ê,Ü,·□B¥¥¥
¥□i,à,Á,Æ‘—‹à,ª‘□,¦,ê,Î□A,»,ê,Å’Ê□M”ï,È,Ç,ðƒJƒo□[,Å,«,é,©,à,µ,ê,Ü,¹,ñ□c□AŠF—l,Ì,²Žx
‰‡,¨‘Ò,¿,µ,Ä,¨,è,Ü,·□H□I□H□I□j

□¡‘—‹à,µ,Ä□ìŽÒ,æ,èƒL□[ƒ□□[ƒh,ª“Í,¢,½,Ì,Å□Aƒt□[ƒU□[“o˜^,µ,æ,¤,Æ,µ,½,ªƒGƒ
‰□[,Å“o˜^,Å,«,È,¢
,Ü,¸□ANICOLE
TaskBar,Íƒo□[ƒWƒ‡ƒ“,S,æ,èƒVƒFƒAƒEƒFƒA‘ã‹à,ª□□,R,O,O,O,É•Ï□X,É,È,è,µ,½□B,»,ê,É,Æ,à,È,¢□AŒ»□
Ý□A□ìŽÒ,ª‘—‹àŽÒ,Ö”□s,µ,Ä,¢,éƒL□[ƒ□□[ƒh,Í□Aƒo□[ƒWƒ‡ƒ“,Sˆè□~,Å“o˜^,·,éˆ×,Ì,à,Ì,Å,·□B
□],Á,Ä‘½□”,ÌŽGŽ□,Ì•t˜^CD-ROM“™,ÉŽû˜^,³,ê,Ä,¢,éŒÃ,¢ƒo□[ƒWƒ‡ƒ“(v3.21,È,Ç)
,Å,Í□Aƒt□[ƒU□[“o˜^,Í,Å,«,Ü,¹,ñ□B
,Ü,½□Aƒo□[ƒWƒ‡ƒ“ƒAƒbƒv—pƒL□[ƒ□□[ƒh,Í□ANICOLE
TaskBarƒo□[ƒWƒ‡ƒ“,Sˆè‘O,Éƒt□[ƒU□[“o˜^,ð□Ï,Ü,¹,½•û,Ì,ÝŽg—p,Å,«,é,æ,¤,Éƒvƒ□ƒOƒ‰ƒ€
,Éƒvƒ□ƒefƒNƒg,ª,³,ê,Ä,¢,Ü,·□B,Å,·,©,çˆè‘Oƒt□[ƒU□[“o˜^,ð,µ,Ä,¢,È,¢,Ì,Éƒo□[ƒWƒ‡ƒ“ƒAƒbƒv—
pƒL□[ƒ□□[ƒh,Å“o˜^,µ,æ,¤,Æ,µ,Ä,à•s‰Â”\,Å,·□B□Ú,µ,,Í□u‘—‹à•û–@□v,ð,¨“Ç,Ý‰º,³,¢

□¡ƒ_ƒCƒAƒ‹ƒAƒbƒvƒlƒbƒgƒ□□[ƒN,Ö,ÌƒVƒ‡□[ƒgƒJƒbƒg,ðƒ{ƒ^ƒ“,Æ,µ,Ä“o˜^,µ,Ä,à‹N“®Žž,ÉƒGƒ
‰□[,É,È,é
,·,¢,Ü,¹,ñ□BƒVƒ‡□[ƒgƒJƒbƒg,Ö,Ì‘Î‰ž,Í,P,O,O□“Š®‘S,Å,Í,È,¢
,Ì,Å□AŽÀ□Ý,·,éftƒ@ƒCƒ‹ˆÈŠO,ÉƒSƒ“ƒN,µ,Ä,¢,éƒVƒ‡□[ƒgƒJƒbƒg,È,Ç,Å,Í□A‹N“®,Å,«,È,¢□ê□‡,ª,²,´,¢

,Ü,·□B□«—^,Ìƒo□[ƒWƒ‡ƒ“ƒAƒbƒv,É,ÄƒLƒ`ƒ“,Æ‘Î‰ž,·,é—\'è,Å,·□B

□¡•\Ž¦^Ê'u,ª,¸,ê,é

“Á'è,ÌŠÂ‹«,É,Ä□ANTaskBar,Ì‹N“®Žž,É•\Ž¦^Ê'u,ª,¸,ê,é□ê□‡,ª, ,é,æ,¤,Å,·□A

“®□ì,É,Í–â‘è, ,è,Ü,¹,ñ,ª□A,±,Ì□Ç□ó,ª”□¶,µ,½•û,Í□ìŽÒ,Ü,ÅƒŒƒ|□[ƒgŠè,¢,Ü,·□B

□¡ŽžŒv,Æ,©,Ì•¶Žš,ª•Ï□H,Í,Ý□o,é

Windows95,Ì□uƒRƒ“ƒgƒ□□[ƒ‹ƒpƒlƒ‹□v□u‰æ–Ê□v□uƒffƒBƒXƒvƒŒƒC,Ì–

¾□×□v□uftƒHƒ“ƒgƒTƒCƒY□v,ª□u□¬,³,¢ftƒHƒ“ƒg□vˆÈŠO,Ì□ê□‡,É□A,±,ÌŒ»□Û,ª,Å,é,æ,¤,Å,·□B

□¡ƒXƒNƒŠ□[ƒ“ƒZ□[ƒo□[,È,Ç‘S‰æ–Ê•\Ž¦,Ìƒvƒ□ƒOƒ‰ƒ€,ª“®□ì,µ,Ä,¢,é,Ì,ÉNTaskBar,ª•\Ž¦,³,ê,é

NTaskBar,Í,¢,©,È,é□ó‹µ,Å,à□u□í,ÉŽè'O,É•\Ž¦□v,ð,·,é,æ,¤ƒvƒ□ƒOƒ‰ƒ€,³,ê,Ä,¢,Ü,·□B

□],Á,Ä□A,±,ê,ÍŽd—l,Æ,¢,¤,±,Æ,É,µ,Ä‰º,³,¢□B

□¡WindowsNT4.0,ÅŽg—p,Å,«,é,©□H

“®□ì,ÌŠm”F,Í,µ,Ä,¨,è,Ü,¹,ñ□B,ª□AŠî–{“I,È•”•ª,Í'½•ª“®,,Å,µ,å,¤□B,Å,à□uWindows,Ì□I—

¹□v,È,ÇƒVƒXƒefƒ€,ð'€□ì,·,é□ˆ—□,ÍWindows95,ÆWindowsNT,Å,ÍAPI,ÉŽáŠ±ˆá,¢,ª, ,é,Ì,Å□A,P,O,O□““

®,,Æ,ÍŽv,í,È,¢,Å‰º,³,¢□B,Ü,½□AWindowsNT,Ö,Ìˆú□A,Í□¡,Ì,Æ,±,ë□I,¦,Ä,¨,è,Ü,¹,ñ□i,Æ,¢,¤

,©NT,Ì,æ,¤,È‰¿Ši,Ì□,,¢□¤•i,Í”ƒ,¦,È,¢□j

□ìŽÒ,æ,è

NICOLE TaskBar,ðˆ¤—p,µ,Ä,,ê,Ä,¢,éŠF,³,ñ□A—l□X,È,²ˆÓŒ©,âƒoƒOƒŒƒ|□[ƒg,ð
‰º,³,Á,½•û□X□AŽQ□l,É,³,¹,Ä,¢,½,¾,¢,½•û□X,Ö□A□S,æ,èŠ´ŽÓ,¢,½,µ,Ü,·□B