,±,ìƒvƒ□ƒOƒ‰ƒ€,íˆÈ‰º,ìŠÂ‹«,Å“®□ì,µ,Ü,·□B

□EOS: Windows95J/WindowsNT4.0J
□Eƒ}ƒCƒNƒ□ƒ\ƒtƒgƒCƒ“ƒ^□[ƒlƒbƒgƒGƒNƒXƒvƒ□□[ƒ‰ Ver 3.x ,ðƒCƒ“ƒXƒg□[ƒ‹,µ,Ä,¢,éŠÂ‹«
□iWindows 95/NT ,ì□V,µ,¢□@GUI ƒN□[ƒ‹ƒo□[,ðŽg—p,µ,Ä,¢,é,½,ß□Acomctl32.dll ver 4.70ˆÈ□~,ð•K—v,Æ,µ,Ü,·□Bcomctl32.dll,í□AMSIE3.x / MSIE4/Office 97,ÉŠÜ,Ü,ê,Ä,¢,Ü,·)
□Eƒ□ƒ,ƒŠ:16MbyteˆÈ□ã
□EƒrƒffI: 640x480ƒhƒbƒgˆÈ□ã,Å□A□F□”,ª16bit-65000□FˆÈ□ã,ð□„□§

Icon Converter (ƒAƒCƒRƒ“ƒRƒ“ƒo□[ƒ^)

,±,Ìƒ\ƒtƒgƒEƒGƒA,Í□AƒAƒCƒRƒ“□AƒJ□[ƒ\ƒ‹□AƒAƒjƒ□□[ƒVƒ‡ƒ“ƒJ□[ƒ\
ƒ‹□Aƒrƒbƒgƒ}ƒbƒvƒtƒ@ƒCƒ‹,Ì‘o•ûŒü•ÏŠ·ƒc□[ƒ‹,Å,·□B
ƒAƒCƒRƒ“,ðƒrƒbƒgƒ}ƒbƒvßƒtƒ@ƒCƒ‹,É•ÏŠ·,µ,½,è□Aƒrƒbƒgƒ}ƒbƒvßƒtƒ@ƒCƒ‹,ðƒAƒCƒRƒ“,É•ÏŠ·,·,é,±,Æ,ª
‰Â”\,Å,·□B

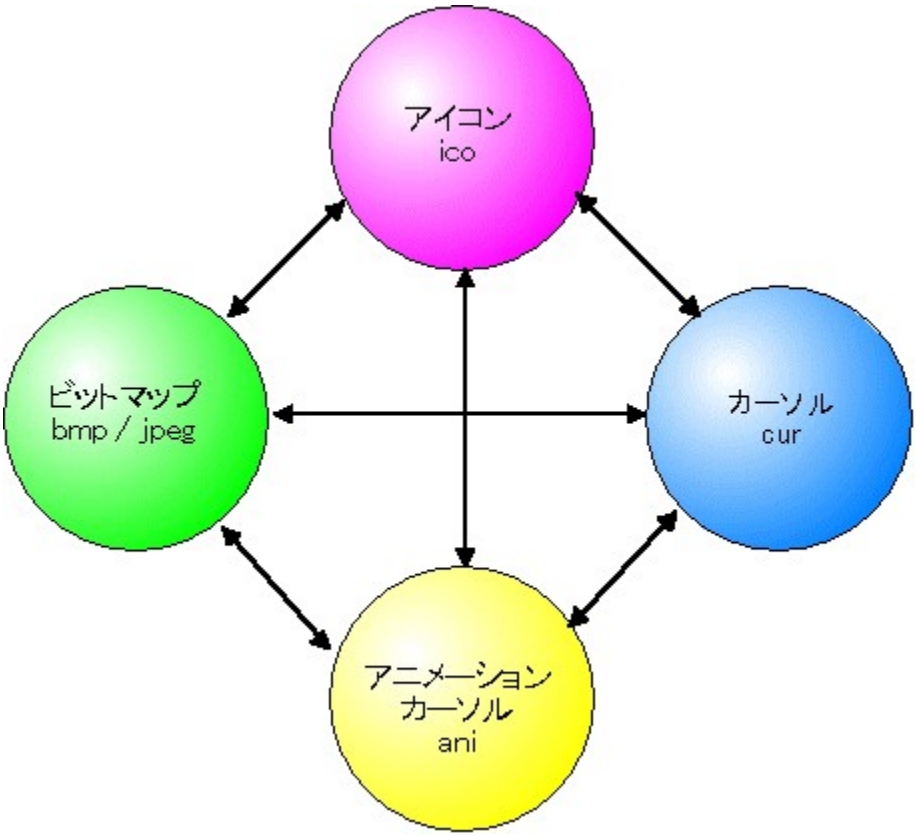

,Ü,½□A’P□ƒ,Éƒtƒ@ƒCƒ‹Œ`Ž®,ð•ÏŠ·,·,é,¾,¯,Å,È,□A‰æ‘œƒTƒCƒY,â□F□”,Ì•Ï□X,È,Ç□AˆÈ‰º,Ì,æ,¤
,ÈŽ–,ª‰Â”\,Å,·□B

ƒAƒCƒRƒ“□EƒJ□[ƒ\ƒ‹ƒtƒ@ƒCƒ‹

□EƒAƒCƒRƒ“□EƒJ□[ƒ\ƒ‹ƒtƒ@ƒCƒ‹,Ì□V‹K□ì□¬
□EƒAƒCƒRƒ“□EƒJ□[ƒ\ƒ‹ƒtƒ@ƒCƒ‹,Ì’Ç‰Á□E•Ò□W□E□í□œ
□EƒJ□[ƒ\ƒ‹,ÌƒzƒbƒgƒXƒ|ƒbƒgˆÊ’u•Ò□W
□Eƒrƒbƒgƒ}ƒbƒv□o—Í
□Eƒ}ƒXƒN•Ò□W
□EPlus! ,ÌƒffXƒNƒgƒbƒvƒe□[ƒ},Å•K—v,ÈƒAƒCƒRƒ“,ÌŽ©“®•âŠ®‹@”\

ƒAƒjƒ□□[ƒVƒ‡ƒ“ƒJ□[ƒ\ƒ‹ƒtƒ@ƒCƒ‹

□EƒAƒjƒ□□[ƒVƒ‡ƒ“ƒJ□[ƒ\ƒ‹ƒtƒ@ƒCƒ‹,Ì□V‹K□ì□¬
□EƒAƒjƒ□□[ƒVƒ‡ƒ“ƒJ□[ƒ\ƒ‹ƒtƒ@ƒCƒ‹,Ì’Ç‰Á□E•Ò□W□E□í□œ

□E˜_—□ftƒŒ□[ƒ€(steps),Ì•Ò□W
□EƒAƒjƒ□□[ƒVƒ‡ƒ“ƒJ□[ƒ\ƒ‹,ÌƒzƒbƒgƒXƒ|ƒbƒgˆÊ’u•Ò□W
□Eƒrƒbƒgƒ}ƒbƒv□o—Í
□Eƒ}ƒXƒN•Ò□W
□EŽ©“®ƒAƒjƒ□□[ƒVƒ‡ƒ“ƒJ□[ƒ\ƒ‹□ì□¬‹@”\(‰ñ“]□AˆÚ“®□ASg‘å□E□k□¬)

ƒrƒbƒgƒ}ƒbƒvƒtƒ@ƒCƒ‹
□EƒAƒCƒRƒ“□EƒJ□[ƒ\ƒ‹□EƒAƒjƒ□□[ƒVƒ‡ƒ“¶°¿Ù□ì□¬
□EƒTƒCƒY□A□F□”,Ì•Ï□X
□EJPEGƒtƒ@ƒCƒ‹,Ì“Ç,Ý□ž,Ý□A•ÏŠ·□A□o—Í

ƒCƒ“ƒXƒg□[ƒ‹•û–@

ƒA□[ƒJƒCƒu,É,Íˆè‰º,ÌƒtƒH@ƒCƒ‹,ªŠÜ,Ü,ê,Ä,¢,Ü,·□B

iconcnv.exe	- ƒvƒ□ƒOƒ‰ƒ€–{‘Ì
iconcnv.hlp	- ƒwƒ‹ƒvƒtƒ@ƒCƒ‹
iconcnv.cnt	- ƒwƒ‹ƒvŠÖ˜AƒtƒH@ƒCƒ‹
iconcnv.txt	- iconcnv ƒtƒ@ƒCƒ‹□à–¾□‘
readme.txt	- readme ƒtƒ@ƒCƒ‹

”CˆÓ,ÌƒtƒHƒ‹ƒ_,ð□ì□¬,µ,Ä□A,·,×,Ä,ÌƒtƒH@ƒCƒ‹,ðƒtƒHƒ‹ƒ_,ÉƒRƒs□[,µ,Ä,,¾,³,¢□B

ƒAƒ“ƒCƒ“ƒXƒg□[ƒ‹•û–@

□ì□¬,µ,½ƒtƒHƒ‹ƒ_–ˆ□A□í□œ,µ,Ä,,¾,³,¢□B

□V‹K□ì□¬
ŠJ.
□ã□‘,«•Û‘¶
–¼‘O,ð•t,¯,Ä•Û‘¶
^êŠ‡•Û‘¶
fCf“f|□[fg
fGfNfXf|□[fg
□I—¹

‘I‘ð,³,ê,Ä,¢,éƒŠƒ\□[ƒX,Ì□V‹K□ì□¬,ð□s,¢,Ü,·□B

ƒAƒCƒRƒ“□EƒJ□[ƒ\ƒ‹ƒŠƒ\□[ƒX,Ì□ê□‡,Í□AƒAƒAƒCƒRƒ“ or ƒJ□[ƒ\ƒ‹ ,ÌƒŠƒ\□[ƒX,ð‘I‘ð,Å,«,Ü,·□B

ƒŠƒ\□[ƒX,Ì‘I‘ð,Í□Aˆê‰º,Ìƒ^ƒu,ðƒNƒŠƒbƒN,µ,Ü,·□B

ƒAƒCƒRƒ“ƒtƒ@ƒCƒ‹□EƒJ□[ƒ\ƒ‹ƒtƒ@ƒCƒ‹

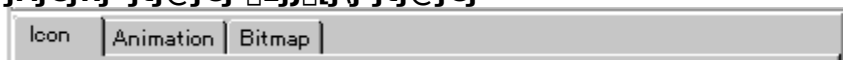

ƒAƒjƒ□□[ƒVƒ‡ƒ“ƒJ□[ƒ\ƒ‹

ƒrƒbƒgƒ}ƒbƒv

ƒtƒ@ƒCƒ‹,ðŠJ,«,Ü,·□B

Iconcnv ,Å^µ,¦,éƒtƒ@ƒCƒ‹,ÌŠg’£Žq,í^È‰º,Ì’Ê,è,Å,·□B

ƒAƒCƒRƒ“
ico - ƒAƒCƒRƒ“ƒtƒ@ƒCƒ‹(ƒ‚ƒmƒNƒ□□A16□F□A256□F□Aƒtƒ‹ƒJƒ‰□[)
exe,dll - exe,dll ƒtƒ@ƒCƒ‹(ƒ‚ƒmƒNƒ□□A16□F□A256□F□Aƒtƒ‹ƒJƒ‰□[)
. - ,»,Ì‘¼,Ìƒtƒ@ƒCƒ‹(ƒ‚ƒmƒNƒ□□A16□F□A256□F□Aƒtƒ‹ƒJƒ‰□[)

ƒJ□[ƒ\ƒ‹
cur - ƒJ□[ƒ\ƒ‹ƒtƒ@ƒCƒ‹(ƒ‚ƒmƒNƒ□□A16□F□A256□F□Aƒtƒ‹ƒJƒ‰□[)

ƒAƒjƒ□□[ƒVƒ‡ƒ“ƒJ□[ƒ\ƒ‹
ani - ƒAƒjƒ□□[ƒVƒ‡ƒ“ƒJ□[ƒ\ƒ‹ƒtƒ@ƒCƒ‹(ƒ‚ƒmƒNƒ□□A16□F□A256□F□Aƒtƒ‹ƒJƒ‰□[)

ƒrƒbƒgƒ}ƒbƒv
bmp,dib - ƒrƒbƒgƒ}ƒbƒv (ƒ‚ƒmƒNƒ□□A16□F□A256□F□Aƒtƒ‹ƒJƒ‰□[)
jpeg,jpg - Jpegƒtƒ@ƒCƒ‹(ƒtƒ‹ƒJƒ‰□[)

□ì□¬•Ò□W,µ,½□AƒAƒCƒRƒ“□EƒJ□[ƒ\ƒ‹ƒtƒ@ƒCƒ‹□AƒAƒjƒ□□[ƒVƒ‡ƒ“ƒJ□[ƒ\ƒ‹ƒtƒ@ƒCƒ‹,ð□X□V,µ,Ü,·□B

□ì□¬•Ò□W,µ,½□AƒAƒCƒRƒ“□EƒJ□[ƒ\ƒ‹ƒtƒ@ƒCƒ‹□AƒAƒjƒ□□[ƒVƒ‡ƒ“ƒJ□[ƒ\
ƒ‹ƒtƒ@ƒCƒ‹,ð•Êƒtƒ@ƒCƒ‹,É•Û‘¶,µ,Ü,·□B

ƒtƒ@ƒCƒ‹,©,çŽæ,è□ž,ñ,¾ƒAƒCƒRƒ“□Aƒ]□[ƒ\ƒ‹ƒŠƒ\□[ƒX,ðŒÂ•Ê,É^êŠ‡,µ,Ä□AŽw'èƒtƒHƒ‹ƒ_,Ö□o—Í,µ,Ü,·□B

^È‰º,Ìƒ_ƒCƒAƒ□ƒO,Å□AŽ©“®“I,É□¶□¬,·,éƒtƒ@ƒCƒ‹–¼,Ìƒpƒ^□[ƒ“,ð□Ý'è,µ,Ü,·□B

—á,¦,Î□A
□o—ÍƒtƒHƒ‹ƒ_ : d:\test\
ƒtƒ@ƒCƒ‹–¼ : sample
□‰ŠúˆÊ : 10
,Æ□Ý'è,µ,½□ê□‡□A

d:\test\sample10.ico
d:\test\sample11.ico
d:\test\sample12.ico
d:\test\sample13.ico
....
....
,±,Ì—l,Éƒtƒ@ƒCƒ‹–¼,ª□¶□¬,³,ê,Ü,·□B

,È,¨□Aƒtƒ@ƒCƒ‹,ÌŠg'£Žq,ÍŽ©“®“I,É□Ý'è,³,ê,Ü,·□B
(ŽÀ□sŒ`Ž®,Ìƒtƒ@ƒCƒ‹,Ì□ê□‡□A,·,×,ÄƒAƒCƒRƒ“ƒŠƒ\□[ƒX,É,È,è,Ü,·)

ŠO•”ƒtƒ@ƒCƒ‹,æ,è□AƒAƒCƒRƒ“□EƒJ□[ƒ\ƒ‹□Eƒrƒbƒgƒ}ƒbƒvƒŠƒ\□[ƒX,ð•Ò□WƒGƒŠƒA,ÖƒCƒ“ƒ|□[ƒg,µ,Ü,·□B

□EƒAƒCƒRƒ“□EƒJ□[ƒ\ƒ‹ƒŠƒ\□[ƒX,Ì□ê□‡,Í□Aimage,mask—Ìˆæ,É•ªŠ„,³,ê,Ü,·□B

□Eƒrƒbƒgƒ}ƒbƒv,Ì□ê□‡,Í□A•Ò□W‘I‘ðƒ{ƒ^ƒ“

,Ì□Ý’è,É,æ,Á,Ä□Aimage—Ìˆæ□Amask—Ìˆæ,Ì,»,ê,¼,ê,ÉƒCƒ“ƒ|□[ƒg,³,ê,Ü,·□B

□Emask—Ìˆæ,ÉƒCƒ“ƒ|□[ƒg,³,ê,½□ê□‡,É,Í□AŽ©“®“I,Éƒ‚ƒmƒNƒ□,ÉŒ¸□F,³,ê,Ü,·□B

□Ejpegƒtƒ@ƒCƒ‹,Í□A24bitRGBŒ`Ž®,Ìƒrƒbƒgƒ}ƒbƒv,Æ,µ,ÄƒCƒ“ƒ|□[ƒg,³,ê,Ü,·□B

•Ò□WƒGƒŠƒA,É, ,éƒŠƒ\□[ƒX,ðƒtƒ@ƒCƒ‹,É□o—Í,µ,Ü,·□B

□E□o—Í,·,éƒtƒ@ƒCƒ‹,ÌŽí—Þ,Í□A•Ò□WƒGƒŠƒA,Ì□@**ƒŠƒ\□[ƒXƒ^ƒCƒv□Ý'èƒRƒ"ƒ{ƒ{ƒbƒNƒX**
,Å□Ý'è,µ,Ü,·□B
icon - ƒAƒCƒRƒ"ƒtƒ@ƒCƒ‹ *.ico
cursor - ƒJ□[ƒ\ƒ‹ƒtƒ@ƒCƒ‹ *.cur
bitmap - ƒrƒbƒgƒ}ƒbƒv *.bmp *.jpg *.jpeg

□E□o—Í,·,éƒŠƒ\□[ƒX,ÌƒTƒCƒY□A□F□"□AƒzƒbƒgƒXƒ|
ƒbƒgˆÊ'u,Í□AŽ–'O,É•Ò□WƒGƒŠƒA,Å•ÏŠ·,µ,Ä,¨,«,Ü,·□B

□E**ƒŠƒ\□[ƒXƒ^ƒCƒv□Ý'èƒRƒ"ƒ{ƒ{ƒbƒNƒX**
,Åƒrƒbƒgƒ}ƒbƒv,ð'I,ñ,¾□ê□‡,É□Aƒrƒbƒgƒ}ƒbƒvƒtƒ@ƒCƒ‹(*.bmp)ˆÈŠO,ÉJpegŒ`Ž®(*.jpeg),Å,à□o—Í,Å,«,Ü,·□B

ƒŠƒ\□[ƒXƒ^ƒCƒv,ªbitmap,Ì□ê□‡,Í

ƒŠƒ\□[ƒX•Ò□W'I'ðƒ{ƒ^ƒ"

,ª image ,Ì□ê□‡,Í□Aimage—Ìˆæ,ªƒrƒbƒgƒ}ƒbƒv,Æ,µ,Ä□A
mask ,Ì□ê□‡,Í mask—Ìˆæ,ªƒ,ƒmƒNƒ□ƒrƒbƒgƒ}ƒbƒv,Æ,µ,Ä□o—Í,³,ê,Ü,·□B

,±,ìƒvƒ□ƒOƒ‰ƒ€,ð□I—¹,µ,Ü,·□B

ƒc□[ƒ‹ƒo□[
ƒXƒe□[ƒ^ƒXƒo□[
•Ò□Wƒpƒlƒ‹

‘å‚«‚¢ƒAƒCƒRƒ“
□¬‚³‚¢ƒAƒCƒRƒ“
^ê——
□Ú□×

ƒAƒCƒRƒ“ƒ`ƒFƒbƒN

ƒc□[ƒ‹ƒo□[,Ì•\Ž¦,ð□Ø,è‘Ö,¦,Ü,·□B
,Ü,½□Aƒc□[ƒ‹ƒo□[‘S‘Ì,ðƒhƒ‰ƒbƒO,µ,Ä□A”C^Ó,Ì^Ê’u,Ö^Ú“®,·,éŽ–,ª□o—^,Ü,·(ƒhƒbƒJƒuƒ‹ƒc□[ƒ‹ƒo□[)

ƒXƒe□[ƒ^ƒXƒo□[‚Ì•\Ž¦‚ð□Ø‚è‘Ö‚¦‚Ü‚·□B

•Ò□Wƒpƒlƒ‹,Ì•\Ž¦,ð□Ø,è‘Ö,¦,Ü,·□B

ƒAƒCƒRƒ“□EƒJ□[ƒ\ƒ‹ˆê——,Å,Ì•\Ž¦,ð□Ø,è‘Ö,¦,Ü,·□B

‘å,«,¢ƒAƒCƒRƒ“□A□¬,³,¢ƒAƒCƒRƒ“□Aˆê——,Ì□ê□‡,Í□AƒAƒCƒRƒ“,Ì
‰‰º,É□AXƒTƒCƒY□AYƒTƒCƒY□A□F□”,ª•\Ž¦,³,ê,Ü,·□B

□Ú□×,Ì□ê□‡,Í□AXƒTƒCƒY□AYƒTƒCƒY□A□F□”□AƒŠƒ\□[ƒXŠi”[ƒIƒtƒZƒbƒg□AƒŠƒ\□[ƒXƒTƒCƒY□AƒzƒbƒgƒXƒ|
ƒbƒg□À•Wx,y,Ì□‡,É•\Ž¦,³,ê,Ü,·□B

ƒAƒCƒRƒ“ƒRƒ“ƒo□[ƒ^‚Å□ì□¬‚µ‚½□AƒAƒCƒRƒ“‚Ì“§–¾—Ìˆæ•”•ª“™‚ðŠm”F‚µ‚Ü‚·□B

ƒ}ƒEƒX‚Ì‰ºƒNƒŠƒbƒN‚Æ□¶ƒNƒŠƒbƒN‚Å□A‘OŒi□F‚Æ”wŒi□F‚ð•Ï□X‚·‚é‚±‚Æ‚ª□o—ˆ‚Ü‚·□B

•Ò□Wƒ□ƒjƒ…□[‚Í□AŠJ‚¢‚Ä‚¢‚éƒŠƒ\□[ƒXƒtƒ@ƒCƒ‹‚ÌŽí—Þ‚Æ□A•Ò□W‘I‘ðƒ{ƒ^ƒ“‚Å‘I‘ð‚³‚ê‚Ä‚¢‚éŒÂ•Ê‚ÌƒŠƒ\□[ƒX‚æ‚Á‚Ä®□ì‚ª^Ù‚È‚è‚Ü‚·□B
(‘I‘ð□ðŒ□‚É‚æ‚Á‚ÄŽg—p□o—^‚È‚¢ƒRƒ}ƒ“ƒh‚Í□A“KŽžŠD□F•\Ž¦‚É‚È‚Á‚Äƒ□ƒjƒ…□[‚©‚ç‘I‚×‚È‚¢ / ƒ{ƒ^ƒ“‚ª‰Ÿ‚³‚È‚¢□ó‘Ô‚É‚È‚è‚Ü‚·)

•Ò□W‘I‘ðƒ{ƒ^ƒ“‚ª View ‚Ì□ê□‡

□Ø‚è‘Ž‚è
ƒAƒCƒRƒ“□Eƒl□[ƒ\ƒ‹
ƒAƒjƒ□□[ƒVƒ‡ƒ“ƒl□[ƒ\ƒ‹

ƒRƒs□[
ƒAƒCƒRƒ“□Eƒl□[ƒ\ƒ‹
ƒAƒjƒ□□[ƒVƒ‡ƒ“ƒl□[ƒ\ƒ‹
frƒbƒgƒ}ƒbƒv

“\‚è•t‚¯
ƒAƒCƒRƒ“□Eƒl□[ƒ\ƒ‹
ƒAƒjƒ□□[ƒVƒ‡ƒ“ƒl□[ƒ\ƒ‹
frƒbƒgƒ}ƒbƒv

•Ò□W‘I‘ðƒ{ƒ^ƒ“‚ª image ‚Ì□ê□‡

ƒRƒs□[
“\‚è•t‚¯

•Ò□W‘I‘ðƒ{ƒ^ƒ“‚ª mask ‚Ì□ê□‡

ƒRƒs□[
“\‚è•t‚¯

---
frƒbƒgƒ}ƒbƒvŽæ‚è□ž‚Ý
ƒŠƒ\□[ƒX•ÏX·

ƒŠƒ\□[ƒX‚Ì□X□V
ƒŠƒ\□[ƒX‚Ì’Ç‰Á

‰æ‘œ‰ñ“]
180“x‰ñ“]
‰E,É90“x‰ñ“]
□¶,É90“x‰ñ“]
Šp“x“ü—Í
□ã‰º”½“]
□¶‰E”½“]
ƒ}ƒXƒN,Ì”½“]
ƒ}ƒXƒN,Ì“h,è,Â,Ô,µ

ƒAƒCƒRƒ“Ž©“®•âŠ®
ƒrƒbƒgƒ}ƒbƒv,ÌŠg‘å□E□k□¬

□Ø,èŽæ,è

ƒAƒCƒRƒ“ˆê——,Å‘I‘ð,µ,Ä,¢,é□AƒAƒCƒRƒ“□EƒJ□[ƒ\ƒ‹ƒŠƒ\□[ƒX,ð□Ø,èŽæ,è,Ü,·□B

□Ø,èŽæ,è

ƒAƒjƒ□□[ƒVƒ‡ƒ“ƒJ□[ƒ\ƒ‹ˆê——,Å‘I‘ð,µ,Ä,¢,é□AƒŠƒ\□[ƒX,ð□Ø,èŽæ,è,Ü,·□B
“¯Žž,É□A,»,ìƒŠƒ\□[ƒX,ðŽQ□Æ,µ,Ä,¢,é˜_—□ftƒŒ□[ƒ€(steps),à□í□œ,µ,Ü,·□B

ƒRƒs□[

image—Ì^æ,Ìƒrƒbƒgƒ}ƒbƒv,ðƒNƒŠƒbƒvƒ{□[ƒh,ÉƒRƒs□[,µ,Ü,·□B

ƒRƒs□[

mask—Ì^æ,Ìƒrƒbƒgƒ}ƒbƒv,ðƒ‚ƒmƒNƒ□,ÅƒNƒŠƒbƒvƒ{□[ƒh,ÉƒRƒs□[,µ,Ü,·□B

ƒRƒs□[

ƒAƒCƒRƒ“□EƒJ□[ƒ\ƒ‹ˆê——,Å•\Ž¦‘I‘ð,³,ê,Ä,¢,éƒŠƒ\□[ƒX,ðƒNƒŠƒbƒvƒ{□[ƒh,ÖƒRƒs□[,µ,Ü,·□B
Iconcnv“à,Å,Í□AƒAƒCƒRƒ“□EƒJ□[ƒ\ƒ‹ƒŠƒ\□[ƒXŒ`Ž®,Å,ÌƒRƒs□[,ª—LŒø,Å,·□B

ƒRƒs□[

ƒrƒbƒgƒ}ƒbƒv,ðƒNƒŠƒbƒvƒ{□[ƒh,ÖƒRƒs□[,µ,Ü,·□B

“\,è•t,¯

ƒAƒCƒRƒ“□EƒJ□[ƒ\ƒ‹ˆê——,ÉƒAƒCƒRƒ“□EƒJ□[ƒ\ƒ‹ƒŠƒ\□[ƒX,ð’Ç‰Á,µ,Ü,·□B

ƒRƒs□[

ƒAƒjƒ□□[ƒVƒ‡ƒ“ƒJ□[ƒ\ƒ‹ˆê——,Å•\Ž¦‘I‘ð,³,ê,Ä,¢,éƒŠƒ\□[ƒX,ðƒNƒŠƒbƒvƒ{□[ƒh,ÖƒRƒs□[,µ,Ü,·□B
Iconcnv“à,Å,Í□AƒJ□[ƒ\ƒ‹ƒŠƒ\□[ƒXŒ`Ž®,Å,ÌƒRƒs□[,ª—LŒø,Å,·□B

“\,è•t,¯

ƒAƒjƒ□□[ƒVƒ‡ƒ“ƒJ□[ƒ\ƒ‹ˆê——,ÉƒJ□[ƒ\ƒ‹ƒŠƒ\□[ƒX,ð’Ç‰Á,µ,Ü,·□B
,Ü,½□A“¯Žž,É˜_—□ƒtƒŒ□[ƒ€(steps),É,à’Ç‰Á,³,ê,Ü,·□B

“\,è•t,¯

ƒrƒbƒgƒ}ƒbƒv—Ì^æ,ÉƒNƒŠƒbƒvƒ{□[ƒh,Ì“à—e,ð“\,è•t,¯,Ü,·□B

“\,è•t,¯

ƒNƒŠƒbƒvƒ{□[ƒh,©,ç□@image —Ì^æ,Éƒrƒbƒgƒ}ƒbƒv,ð“\,è•t,¯,Ü,·□B

“\,è•t,¯

ƒNƒŠƒbƒvƒ{□[ƒh,©,ç□@mask —Ì^æ,Éƒrƒbƒgƒ}ƒbƒv,ð“\,è•t,¯,Ü,·□B
ƒrƒbƒgƒ}ƒbƒv,Íƒ,ƒmƒNƒ□,ÉŒ¸□F,³,ê,Ü,·□B

image,mask •Ò□W—Ì^æ,ÌƒCƒ□□[ƒW,ð180“x‰ñ“],µ,Ü,·□B

image,mask •Ò□W—Ì^æ,ÌƒCƒ□□[ƒW,ð‰E,É90“x‰ñ“],µ,Ü,·□B

image,mask •Ò□W—Ì^æ,ÌƒCƒ□□[ƒW,ð□¶,É90“x‰ñ“],µ,Ü,·□B

image,mask •Ò□W—Ì^æ,ìƒCƒ□□[ƒW,ð”C^Ó,ÌŠp“x,É‰ñ“]‚µ,Ü,·□B

image,mask •Ò□W—Ì^æ,ÌƒCƒ□□[ƒW□ã‰º,ð”½“],µ,Ü,·□B

image,mask•Ò□W—Ìˆæ,ìƒCƒ□□[ƒW□¶‰E,ð”½“],µ,Ü,·□B

mask (ƒ}ƒXƒN)—Ì^æ,ÌƒCƒ□□[ƒW,Ìƒrƒbƒg’l,ð”½“],µ,Ü,·□B

mask (ƒ}ƒXƒN)—Ìˆæ,ÌƒCƒ□□[ƒW,Ìƒrƒbƒg’l,ð,·,×,Ä 0 (”ñ“§–¾) ,É,µ,Ü,·□B

ˆê,Â,ÌƒAƒCƒRƒ“,©,ç□AŽ©“®“I,É•¡□”,ÌƒTƒCƒY,Æ□F□”,ÌƒAƒCƒRƒ“,ð□ì□¬,·,é‹@”\,Å,·□B
ƒTƒCƒY,Æ□F□”,ð•Ï□X,µ,È,ª,ç□Aˆê,Â,Ã,Â’Ç‰Á,µ,Ä,¢,©,È,-
,Ä,à□AŽ©“®,Å•s‘«,·,éƒAƒCƒRƒ“,ðŒŸ□õ,µ,Ä□ì□¬,µ,Ü,·□B

•âŠ®,·,éƒAƒCƒRƒ“,ÌŽí—Þ,Í□AƒIƒvƒVƒ‡ƒ“,Å□Ý’è,µ,Ü,·□B

ˆê,Â,ÌƒAƒCƒRƒ“ƒtƒ@ƒCƒ‹(*.ico),Ì’†,É•¡□”,ÌƒTƒCƒY,Æ□F□”,ÌƒAƒCƒRƒ“,ðŠÜ,ß,Ä,¨,,Æ□AŽg—
p,³,ê,éƒEƒBƒ“ƒhƒEƒŠŠ‹«,Ì’†,Å□Å“K,ÌƒAƒCƒRƒ“,ðƒVƒXƒef€,ª‘I,ç,ñ,ÅŽg,¤Ž–,ª□o—ˆ,Ü,·□B
Plus! “™,ÅŽg—p,³,ê,éƒfƒXƒNƒgƒbƒvƒe□[ƒ}
,ÉŽg,í,ê,éƒAƒCƒRƒ“ƒtƒ@ƒCƒ‹,Å,Í□A16,32,48ƒhƒbƒg,ÌƒTƒCƒY,Æ□A16,256□F,ÌƒAƒCƒRƒ“,ªŠÜ,Ü,ê,Ä,¢
,Ü,·□B

ƒrƒbƒgƒ}ƒbƒvƒGƒŠƒA‚É“Ç‚Ý‚ž‚ñ‚¾‰æ‘œ‚ÌƒTƒCƒY‚ð•Ï‚X‚µ‚Ü‚·

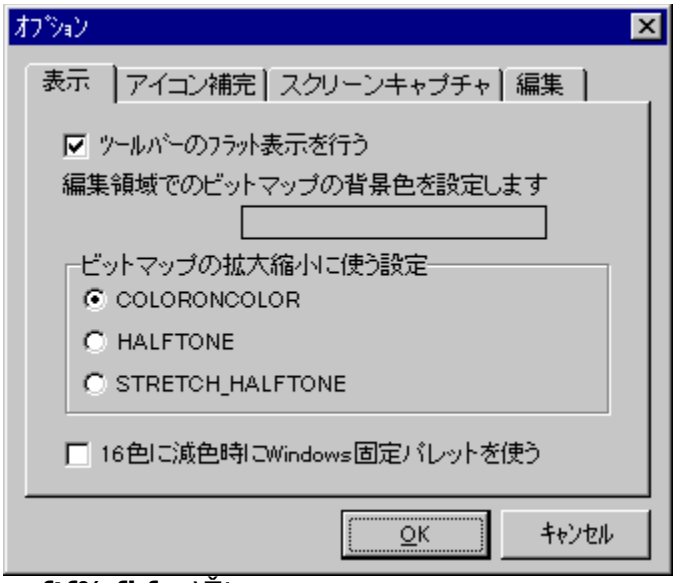

ƒtƒ‰ƒbƒg•\Ž¦

ƒc□[ƒ‹ƒo□[,Ì•\Ž¦•û–@,ð　Win95□‰Šú•—,Æ□AMSIE 3.x “±“üŒã,Ìƒtƒ‰ƒbƒg•\Ž¦,Æ□Ø,è‘Ö,¦,Ü,·□B

”wŒi□F

ƒAƒCƒRƒ“•Ò□WƒGƒŠƒA□AƒAƒjƒ□□[ƒVƒ‡ƒ“ƒJ□[ƒ\ƒ‹•\Ž¦ƒGƒŠƒA□Aƒrƒbƒgƒ}ƒbƒv•\Ž¦ƒGƒŠƒA,Ì”wŒi□F,ð□Ý’è,µ,Ü,·□B

ƒrƒbƒgƒ}ƒbƒv,ÌŠg‘å□k□¬,ÉŽg,¤□Ý’è

ƒrƒbƒgƒ}ƒbƒv,Ì□F□”,â‰æ‘œ,ÌŽí—Þ,É,æ,Á,Ä□A“K□Ø,È□Ý’è,É,µ,Ä,,¾,³,¢□B
’Ê□í,ÍƒffƒtƒHƒ‹ƒg,ÌCOLORONCOLOR,Åok,Å,·□B

COLORONCOLOR　　- ƒffƒtƒHƒ‹ƒg
HALFTONE
STRETCH_HALFTONE

16□F,ÉŒ¸□FŽž,ÉWindowsŒÅ’èƒpƒŒƒbƒg,ðŽg,¤

ƒtƒ‹ƒJƒ‰□[,Ìƒrƒbƒgƒ}ƒbƒv,ðŒ¸□F,·,é□ê□‡,É□A’Ê□í,ÍƒqƒXƒgƒOƒ‰ƒ€(R:5, G:6, B:5) + □F•ªŽU,É,æ,é•ªŠ„,ðŽg,Á,½Œ¸□Fƒ‹□[ƒ`ƒ“,ðŽg—p,µ,ÄƒfƒJƒ‰□[ƒpƒŒƒbƒg,ð□Å“K‰»,µ,Ü,·,ª□A,±,ÌƒIƒvƒVƒ‡ƒ“,ð□Ý’è,·,é,ÆWindows ŒÅ’è,Ì16□FƒfƒJƒ‰□[ƒpƒŒƒbƒg,ðŽg,¢,Ü,·□B

ƒAƒCƒRƒ“•âŠ®

Ž©“®“I‚É•âŠ®‚·‚éƒAƒCƒRƒ“‚ÌƒTƒCƒY‚Æ□F□”‚ð□Ý’è‚µ‚Ü‚·□B
ƒfƒtƒHƒ‹ƒgƒ{ƒ^ƒ“‚ð‰Ÿ‚·‚Æ□A^È‰º‚ÌƒTƒCƒY‚Æ□F□”‚É‚È‚è‚Ü‚·□B(Plus! ‚É•t‘®‚ÌƒffƒXƒNƒgƒbƒvƒe□[ƒ}‚ÉŠÜ‚Ü‚ê‚éƒAƒCƒRƒ“‚Æ“¯‚¶ƒpƒ^□[ƒ“‚Å‚·)

ƒTƒCƒY	□F□”
16x16	16
32x32	16
48x48	16
16x16	256
32x32	256
48x48	256

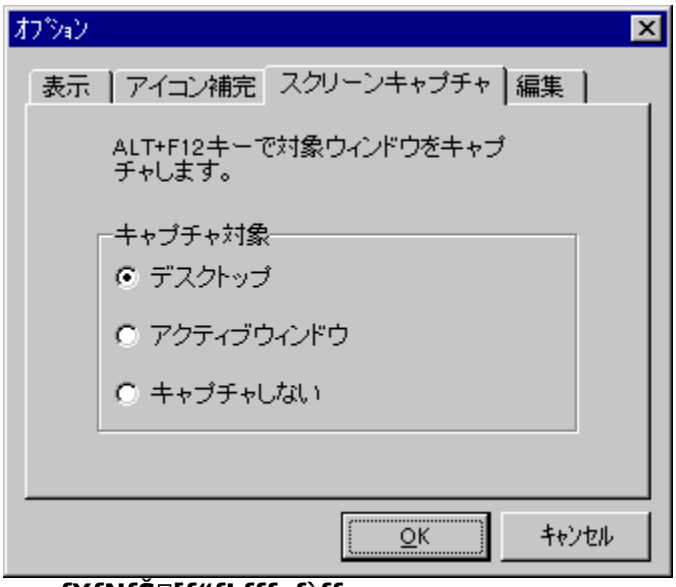

ƒXƒNƒŠ□[ƒ“ƒLƒƒƒvƒ`ƒƒ

Windows‚ÌƒXƒNƒŠ□[ƒ“,ðƒrƒbƒgƒ}ƒbƒv‚Æ‚µ‚ÄŽæ‚è□ž‚Ý‚Ü‚·□B
Žæ‚è□ž‚Þ□ê□‡‚Í□AALT+F12 ƒL□[‚ð‰Ÿ‚µ‚Ü‚·□B

ƒIƒvƒVƒ‡ƒ“,Æ,µ,Ä□Aˆ È‰º,©,ç‘I,×,Ü,·□B

ƒfƒXƒNƒgƒbƒv
ƒXƒfƒNƒš□[ƒ"'S‘Ì,ðŽæ,è□ž,Ý,Ü,·□B

ƒAƒNƒeƒBƒuƒEƒBƒ"ƒhƒE
—LŒø,ÈƒEƒCƒ"ƒhƒE,ðŽæ,è□ž,Ý,Ü,·□B

ƒLƒƒƒvƒ`ƒƒ,µ,È,¢
ALT+F12 ,ÌŠ„,è□ž,ÝƒL□[,ð–³Œø,É,µ,Ä□AŽæ,è□ž,Ý,ð□s,¢,Ü,¹,ñ□B

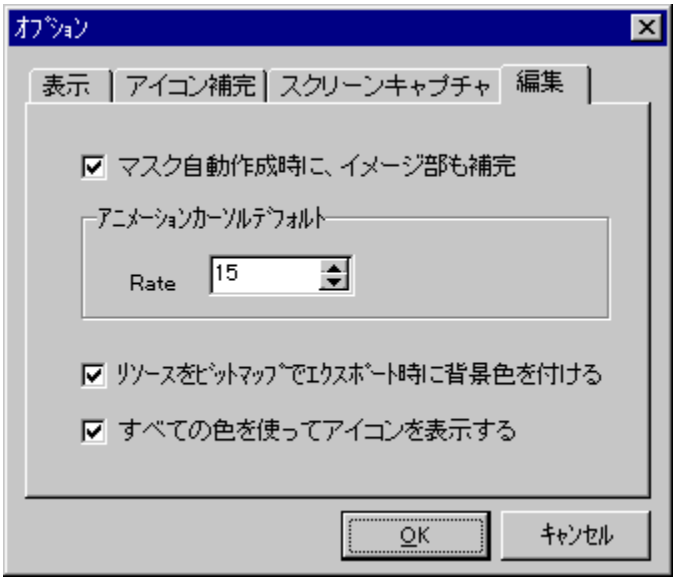

ƒ}ƒXƒNŽ©"®□ì□¬Žž,É□AƒCƒ□□[ƒW•",à•âŠ®

•Ò□Wƒpƒlƒ‹□ã,Ìimage •\Ž¦•",ðƒNƒŠƒbƒN,µ,½,Æ,«,É□AŽ©"®"I,Émask—
Ìˆæ,ð□Ý'è,µ,Ü,·,ª□A"¯Žž,Éimage •",à"§–¾—Ìˆæ,Íƒuƒ‰ƒbƒN,É□Ý'è,µ,Ü,·□B

ƒAƒjƒ□□[ƒVƒ‡ƒ"ƒJ□[ƒ\ƒ‹ƒfƒtƒHƒ‹ƒg

ƒAƒjƒ□□[ƒVƒ‡ƒ"ƒJ□[ƒ\ƒ‹,ÌƒfƒtƒHƒ‹ƒgƒŒ□[ƒg(•\Ž¦ŠÔŠu),ð□Ý'è,µ,Ü,·□B(Windows,ÌƒfƒtƒHƒ‹ƒg,Í 10,Å,·)

ƒŠƒ\□[ƒX,ðƒrƒbƒgƒ}ƒbƒv,ÅƒGƒNƒXƒ|□[ƒgŽž,É"wŒi□F,ð•t,¯,é

□ã‹LƒIƒvƒVƒ‡ƒ",Ì"wŒi□F,Å□Ý'è,µ,½□F,ª□AƒAƒCƒRƒ",Ì"§–¾—
Ìˆæ□F,Æ,µ,Ä□Aƒrƒbƒgƒ}ƒbƒv,ª□ì□¬,³,ê,Ü,·□B

,·,×,Ä,Ì□F,ðŽg,Á,ÄƒAƒCƒRƒ",ð•\Ž¦,·,é

Plus! ,ð"±"ü,·,é,Æ□A'Ç‰Á,³,ê,éƒIƒvƒVƒ‡ƒ",Æ"¯ˆê,Ì□Ý'è,ª‰Â"\
,Å□AƒEƒBƒ"ƒhƒEƒY,ÌƒfƒXƒNƒgƒbƒv,Å True Color,ÌƒAƒCƒRƒ",ª•\Ž¦‰Â"\,É,È,è,Ü,·□B
□Ý'è,ð—LŒø,É,·,é,½,ß,É,Í□A‰æ–Ê,Ì•\Ž¦□F,ª 16bit ˆÈ□ã,É,È,Á,Ä,¢
,Ä□AƒEƒBƒ"ƒhƒEƒY□Ä‹N"®Œã,É—LŒø,É,È,è,Ü,·□B

–ÚŽŸ
ƒwƒ‹ƒvƒtƒ@ƒCƒ‹,Ì–ÚŽŸ,ð•\Ž¦,µ,Ü,·□B

ƒgƒsƒbƒN,ÌŒŸ□õ
ƒwƒ‹ƒvƒtƒ@ƒCƒ‹,ÌƒgƒsƒbƒN,ðŒŸ□õ,µ,Ä•\Ž¦,µ,Ü,·□B

ƒwƒ‹ƒv,ÌŽg,¢•û
ƒwƒ‹ƒvƒtƒ@ƒCƒ‹,ÌŽg,¢•û,ð•\Ž¦,µ,Ü,·□B

ƒo□[ƒWƒ‡ƒ“□î•ñ
,±,Ìƒvƒ□ƒOƒ‰ƒ€,Ìƒo□[ƒWƒ‡ƒ“□î•ñ,ð•\Ž¦,µ,Ü,·□B
,Ü,½□AƒŒƒWƒXƒgƒR□[ƒh,Ì“ü—Í,à,±,±,©,ç□s,¢,Ü,·□B

,±,±,Å,Í□Aƒrƒbƒgƒ}ƒbƒv,©,çƒAƒCƒRƒ“,ð□ì□¬,·,éŽè□‡,ð□Ð‰î,µ,Ü,·□B

1) ”CˆÓ,Ìƒrƒbƒgƒ}ƒbƒv,ð“Ç,Ý□ž,Ý,Ü,·□B
ƒrƒbƒgƒ}ƒbƒv,ð“Ç,Ý□ž,Þ,É,Í□AˆÈ‰º,Ì•û–@,ª, ,è,Ü,·□B

□Eƒtƒ@ƒCƒ‹,ðŠJ,,Åƒrƒbƒgƒ}ƒbƒv,ð“Ç,Ý□ž,Ý,Ü,·□B
□EƒGƒNƒXƒvƒ□□[ƒ‰“™(ƒhƒ□ƒbƒv‘Î‰ž,Ì‰æ‘œƒTƒ€ƒlƒCƒ‹ƒ\ƒtƒg,È,Ç)
,©,ç□Aƒrƒbƒgƒ}ƒbƒvƒtƒ@ƒCƒ‹,ðƒAƒCƒRƒ“ƒRƒ“ƒo□[ƒˆ,Éƒhƒ□ƒbƒv,µ,Ü,·□B
□E•Ò□W‘I‘ðƒ{ƒˆƒ“,ðƒrƒbƒgƒ}ƒbƒv,É□Ø,è‘Ö,¦,Ä□AƒNƒŠƒbƒvƒ{□[ƒhŒo—R,Å“\,è•t,¯,Ü,·□B
□EALT+F12 ,ÅƒfƒXƒNƒgƒbƒv‰æ–Ê,ðƒLƒƒƒvƒ`ƒƒ,µ,ÄŽæ,è□ž,Ý,Ü,·□B

2)•Ò□Wƒpƒlƒ‹,Å□ì□¬,µ,½,¢□AƒAƒCƒRƒ“,ÌƒTƒCƒY,ð‘I‘ð,µ,Ü,·□B

3)ƒrƒbƒgƒ}ƒbƒv•\
Ž¦,©,ç□AŽæ,è□ž,Ý,½,¢”CˆÓ,Ìˆê’u,ðƒ}ƒEƒX,Å‘I‘ð,µ,Ä□Aƒrƒbƒgƒ}ƒbƒvŽæ,è□ž,Ýƒ{ƒˆƒ“,ð‰Ÿ,µ,Ü,·□B

4)ƒAƒCƒRƒ“,Ì“§–¾□Ý’è,µ,Ü,·□B

ƒAƒCƒRƒ“ƒRƒ“ƒo□[ƒˆ,Å,Í□A“§–¾•”ª,Í□Aimage—Ìˆæ,Å,Íblack , mask —Ìˆæ,Å,Í white ,Å•\
Ž¦,³,ê,Ü,·□B
image•”,Ì“§–¾,É,µ,½,¢□F,Ì□ã,É,Éƒ}ƒEƒX,ðˆÚ“®,µ,Ä□A‰EƒNƒŠƒbƒN,ð‰Ÿ,·,Æ□A,»,Ì•”ª,Ìmask —Ìˆæ,ª“§–¾□Ý’è(white),É,È,è,Ü,·□B
,»,ÌŽžƒlƒvƒVƒ‡ƒ“,Å□A•Ò□W - ƒ}ƒXƒNŽ©“®□ì□¬ŽžŽ,ÉƒCƒ□□[ƒW•”Ž©“®•âŠ®,ðƒ`ƒFƒbƒN,µ,Ä,¨,-
,Æ□Aimage—Ìˆæ,à“§–¾□Ý’è(black),É,È,è,Ü,·□B
,Ü,½□Ashift ,ð‰Ÿ,µ,È,ª,ç□A‰EƒNƒŠƒbƒN,ð‰Ÿ,·,Æ□A,·,Å,É□ì□¬,µ,½“§–¾□Ý’è,ðŽc,µ,Ä□A’Ç
‰Á•”ª,Æ,µ,Ä“§–¾□Ý’è,ª‰Â”\,Å,·□B

mask •”,Å,Í□Aƒ}ƒEƒXƒ{ƒˆ“,Ì□¶ƒNƒŠƒbƒN,Å”ñ“§–¾□A‰EƒNƒŠƒbƒN,Å“§–
¾□Ý’è,ªƒhƒbƒg’PˆÊ,Å□Ý’è□o—ˆ,Ü,·□B

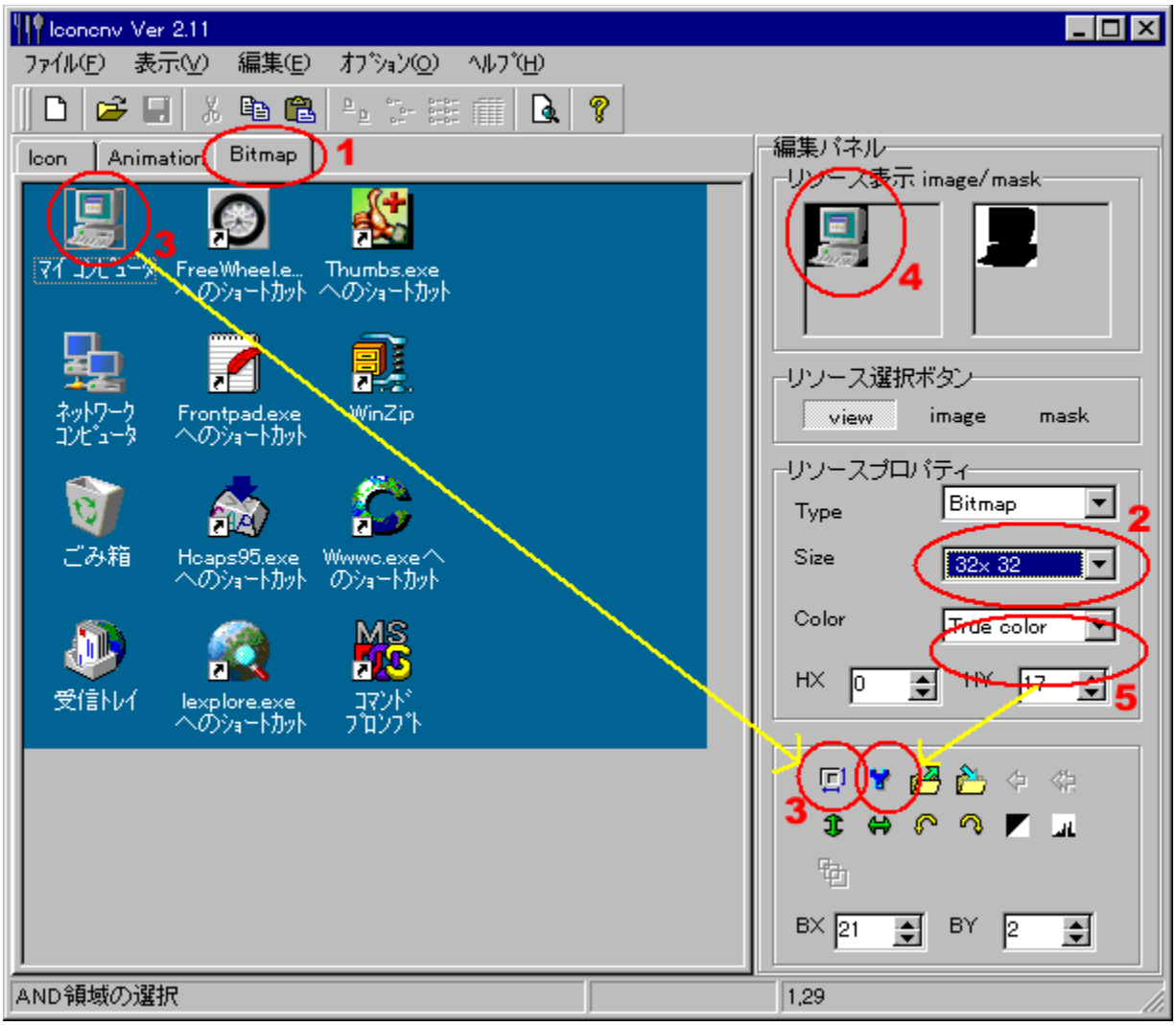

5)ƒAƒCƒRƒ“,Ì□F□”,ð256□F,É□Ý'è,µ,Ä□A•ÏŠ·ƒ{ƒ^ƒ“,ð‰Ÿ,µ,Ü,·□B

6)•Ò□W'I'ðƒ{ƒ^ƒ“,ðƒAƒCƒRƒ“,É,µ,Ü,·□B

7)ƒAƒCƒRƒ“,ð□V‹K□ì□¬,ð,µ,Ü,·□B

8)ƒŠƒ\□[ƒX,Ì'}"üƒ{ƒ^ƒ“,ð‰Ÿ,µ,Ü,·□B

9),±,±,Å□APlus!
"™,Å□AŽg,í,ê,éƒAƒCƒRƒ“,ðŽ©"®,Å□ì□¬,·,é□ê□‡,Í□AƒAƒCƒRƒ"Ž©"®•âŠ®ƒ{ƒ^ƒ“,ð‰Ÿ,µ,Ü,·□B

10)ƒtƒ@ƒCƒ‹,ð•Û'¶,·,é,Æ□AƒAƒCƒRƒ"ƒtƒ@ƒCƒ‹,ª□ì□¬,³,ê,Ü,·□B

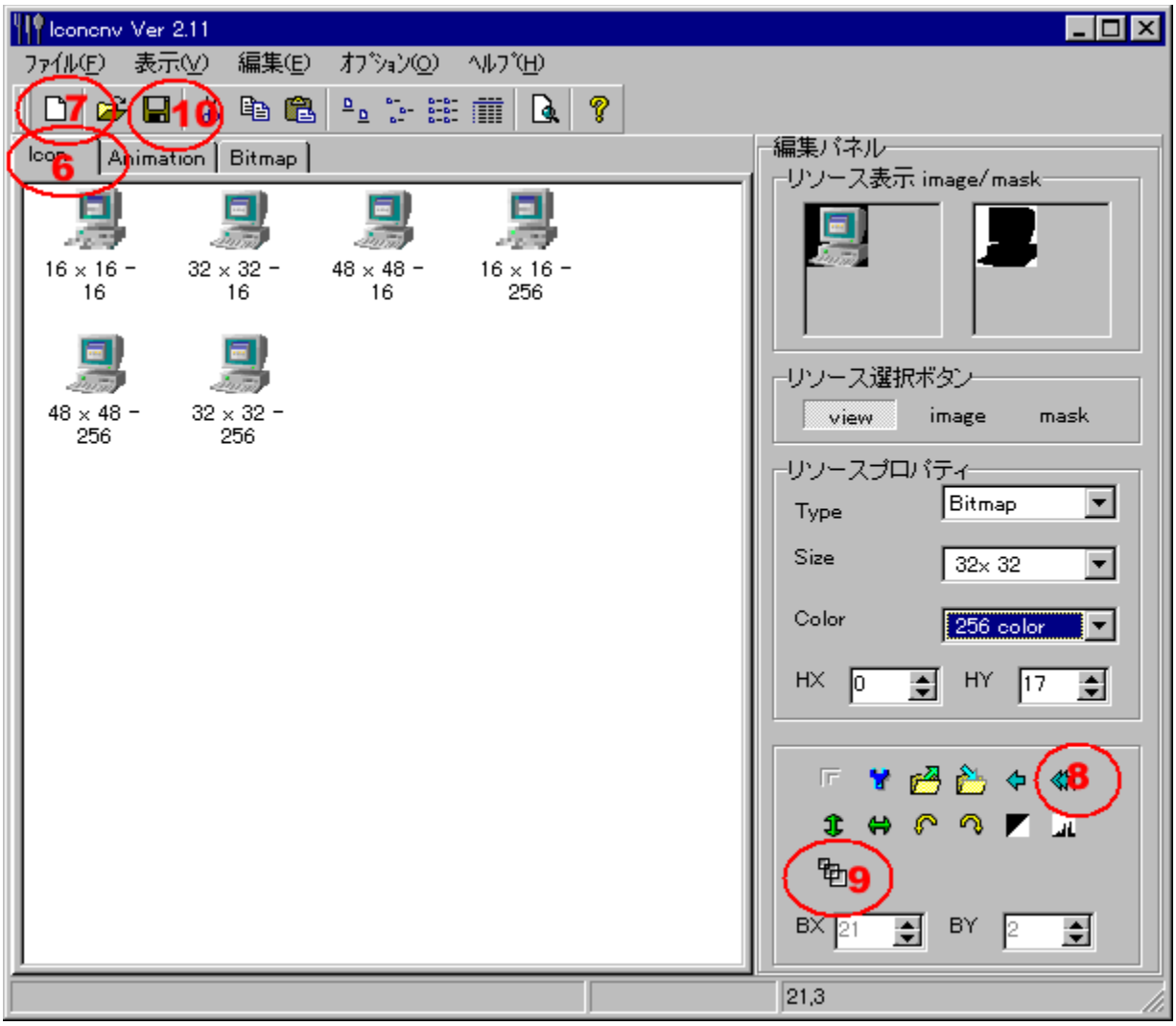
Iconcnv Ver 2.11
ファイル(F)
表示(V)
編集(E)
オプション(O)
ヘルプ(H)
7
10
Icon
Animation
Bitmap
6
16 × 16 − 16
32 × 32 − 16
48 × 48 − 16
16 × 16 − 256
48 × 48 − 256
32 × 32 − 256
編集パネル
リソース表示 image/mask
リソース選択ボタン
view
image
mask
リソースプロパティ
Type
Bitmap
Size
32× 32
Color
256 color
HX
0
HY
17
8
9
BX
21
BY
2
21,3

ƒAƒjƒ□□[ƒVƒ‡ƒ“ƒJ□[ƒ\ƒ‹□ì□¬

,±,±,Å,Í□AƒAƒjƒ□□[ƒVƒ‡ƒ“ƒJ□[ƒ\ƒ‹,ðŠÈ’P,É□ì□¬,µ,Ü,·□B

1)□ã‹L□à–¾,Ìƒrƒbƒgƒ}ƒbƒv,©,çƒAƒCƒRƒ“□ì□¬,Å□ì,Á,½□AƒAƒCƒRƒ“,ð—˜—p,µ,Ü,·□B
,Ü,¸□A32x32 ƒhƒbƒg□A16□F,ÌƒAƒCƒRƒ“,ðƒ_ƒuƒ‹ƒNƒŠƒbƒN,µ,Ä□A•Ò□W—Ìˆæ,ÖƒAƒCƒRƒ“,ðƒZƒbƒg,µ,Ü,·□B

2)•Ò□W—Ìˆæ,ð Animation ,É□Ø,è‘Ö,¦,Ä□AƒAƒjƒ□□[ƒVƒ‡ƒ“ƒJ□[ƒ\ƒ‹,ð□V‹K□ì□¬,µ,Ü,·□B

3)ƒAƒjƒ□□[ƒVƒ‡ƒ“Œø‰Êƒ{ƒ^ƒ“,ð‰Ÿ,µ,Ä□AŽ©“®“I,É□ì□¬,µ,Ü,·□B

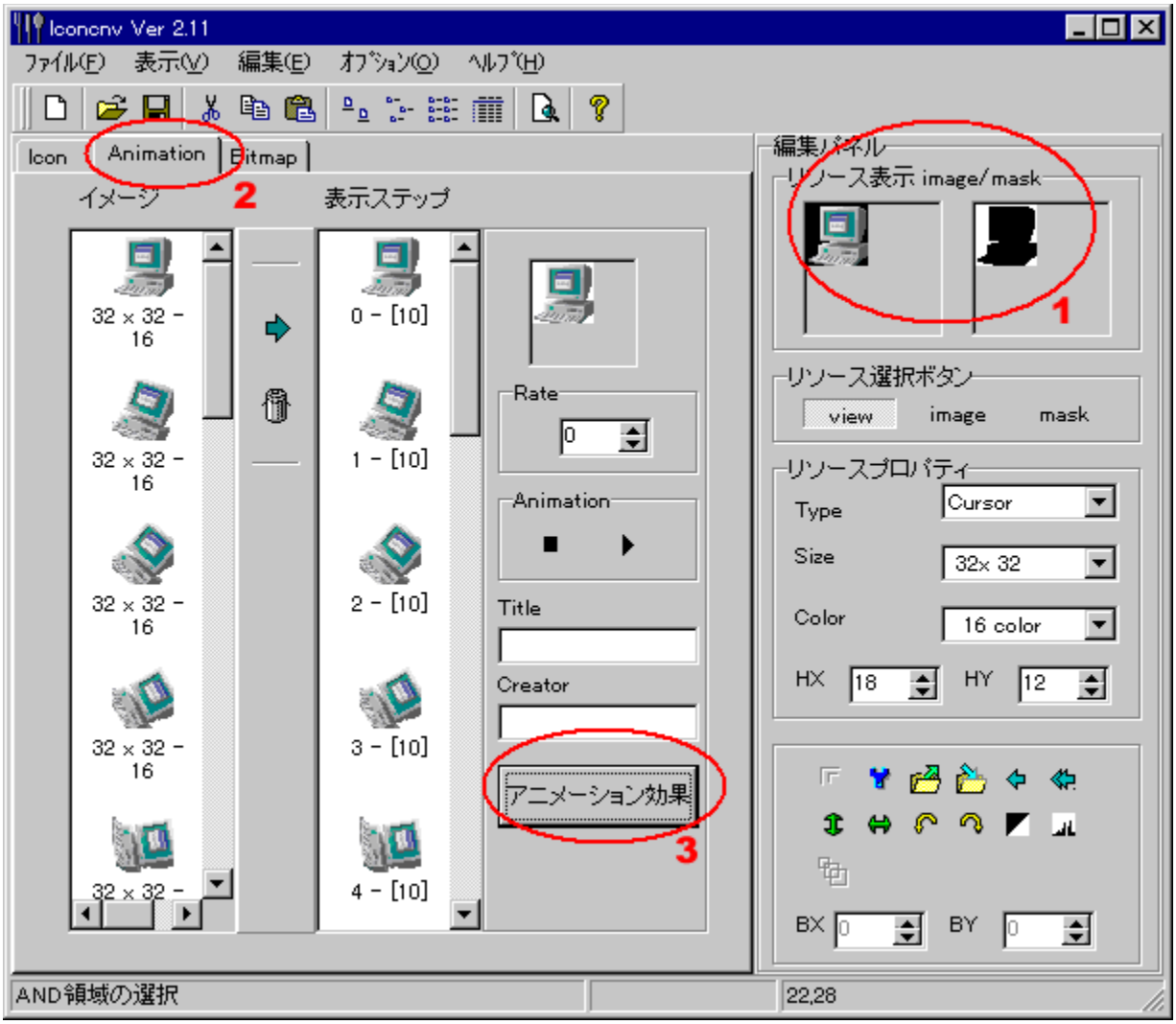

□EƒAƒCƒRƒ“□EƒJ□[ƒ\ƒ‹ƒtƒ@ƒCƒ‹,Ì□V‹K□ì□¬□A•Ò□W,ª‰Â”\,Å,·□B
□E,Ü,½□AEXE/DLLƒtƒ@ƒCƒ‹,È,Ç,ÉŠÜ,Ü,ê,Ä,¢,éƒAƒCƒRƒ“ƒŠƒ\□[ƒX,ÌŽæ,è□o,µ,ª‰Â”\,Å,·□B
□Eƒtƒ@ƒCƒ‹(ƒGƒNƒXƒvƒ□□[ƒ‰,©,ç,Ìƒhƒ□ƒbƒv),ðŠJ,,Æˆ È‰º,Ì,æ,¤,ÈŒ`,Å•\Ž¦,³,ê,Ü,·□B
□E•Ò□W,µ,½,¢ƒŠƒ\□[ƒX,ðƒ}ƒEƒX,Åƒ_ƒuƒ‹ƒNƒŠƒbƒN,·,é,Æ□A•Ò□Wƒpƒlƒ‹,Ì,»,Ì“à—e,ª•\
Ž¦,³,ê,é,Ì,Å□A•Ï□XŒã□A□X□Vƒ{ƒ^ƒ“,Ü,½,Í□A’Ç‰Áƒ{ƒ^ƒ“,ð‰Ÿ,µ,Ä,,¾,³,¢□B

‘€□ìƒ{ƒ^ƒ“,Ì□Ú□×,Íˆ È‰º,Ì”Cˆ Ó,ÌŒÂ□Š,ðƒ}ƒEƒX,ÅƒNƒŠƒbƒN,µ,Ä,,¾,³,¢□B

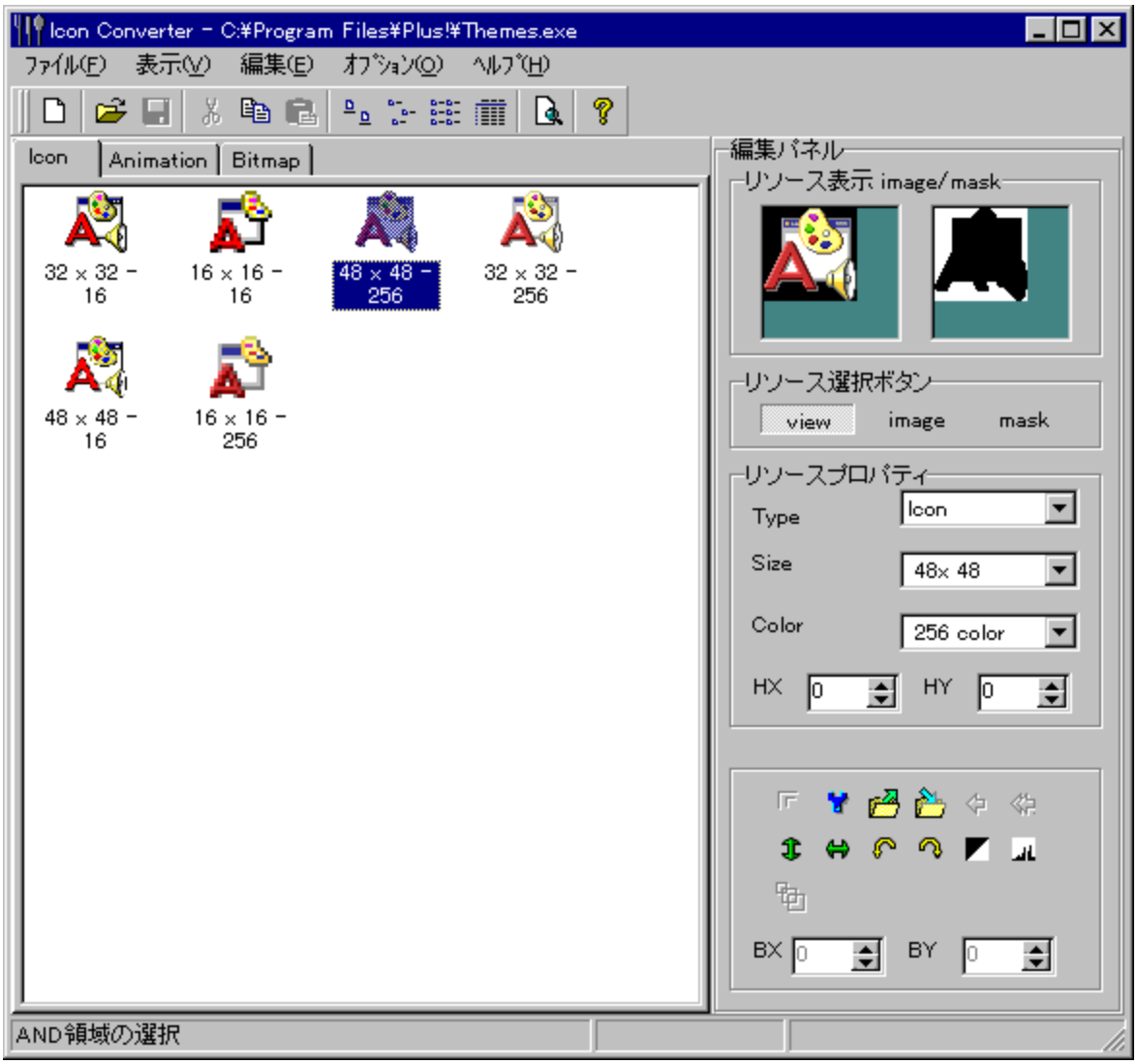

,±,Ì•”•ª,ÉƒAƒCƒRƒ“□EƒJ□[ƒ\ƒ‹ƒŠƒ\□[ƒX,ª•\Ž¦,³,ê,Ü,·□B

ŠY“–ƒŠƒ\□[ƒX,ðƒ_ƒuƒ‹ƒNƒŠƒbƒN,·,é,±,Æ,É,æ,Á,Ä□A,»,ÌƒŠƒ\□[ƒX,ª•Ò□W,Å,«,Ü,·□B

□EƒAƒjƒ□□[ƒVƒ‡ƒ“ƒJ□[ƒ\ƒ‹,Ì□V‹K□ì□¬□A•Ò□W,ª‰Â”\,Å,·□B
□Eƒtƒ@ƒCƒ‹(ƒGƒNƒXƒvƒ□□[ƒ‰,©,ç,Ìƒhƒ□ƒbƒv),ðŠJ,,Æˆ È‰º,Ì,æ,¤,ÈŒ`,Å•\Ž¦,³,ê,Ü,·□B
□E•Ò□W,µ,½,¢ƒŠƒ\□[ƒX,ðƒ}ƒEƒX,Åƒ_ƒuƒ‹ƒNƒŠƒbƒN,·,é,Æ□A•Ò□Wƒpƒlƒ‹,Ì,»,Ì“à—e,ª•\
Ž¦,³,ê,é,Ì,Å□A•Ï□XŒã□A□X□Vƒ{ƒ^ƒ“,Ü,½,Í□A'Ç‰Áƒ{ƒ^ƒ“,ð‰Ÿ,µ,Ä,,¾,³,¢□B
□EƒAƒjƒ□□[ƒVƒ‡ƒ“ƒJ□[ƒ\ƒ‹ƒtƒ@ƒCƒ‹,Í□AŽÀ□Û,ÌƒJ□[ƒ\ƒ‹ƒŠƒ\□[ƒXƒe□[ƒuƒ‹(ƒCƒ□□[ƒW),Æ,»,Ì□‡”Ô,¨,æ,Ñ•\
Ž¦ŠÔŠu,ðŽw'è,µ,½ƒe□[ƒuƒ‹(ƒXƒefbƒv),©,ç□\□¬,³,ê,Ä,¢,Ü,·□B
□EƒCƒ□□[ƒWƒe□[ƒuƒ‹,ÉƒJ□[ƒ\ƒ‹ƒŠƒ\□[ƒX,ðˆê,Â'Ç‰Á,µ,Ä,¨,¯,Í□A•\Ž¦ƒXƒefbƒv,Å
‰½“x,Å,àŒJ,è•Ô,µŽg,¦,Ü,·□B
□E,½,Æ,¦,Î□AA,B,C ,Æ,¢,¤ƒJ□[ƒ\ƒ‹ƒŠƒ\□[ƒX,ðƒCƒ□□[ƒWƒe□[ƒuƒ‹,É“ü,ê,Ä,¨,¯,Í□A•\
Ž¦ƒXƒefbƒv,Å□AA,B,C,B,Æ□Ý'è,·,é,±,Æ,É,æ,Á,Ä□AA->B->C->B->A->B .... ,Æ˜A‘±,Å•Ï
‰»,·,éƒAƒjƒ□□[ƒVƒ‡ƒ“,ð□ì□¬,·,é,±,Æ,ª□o—ˆ,Ü,·□B

'€□ìƒ{ƒ^ƒ“,Ì□Ú□×,Íˆ È‰º,Ì"CˆÓ,ÌŒÂ□Š,ðƒ}ƒEƒX,ÅƒNƒŠƒbƒN,µ,Ä,,¾,³,¢□B

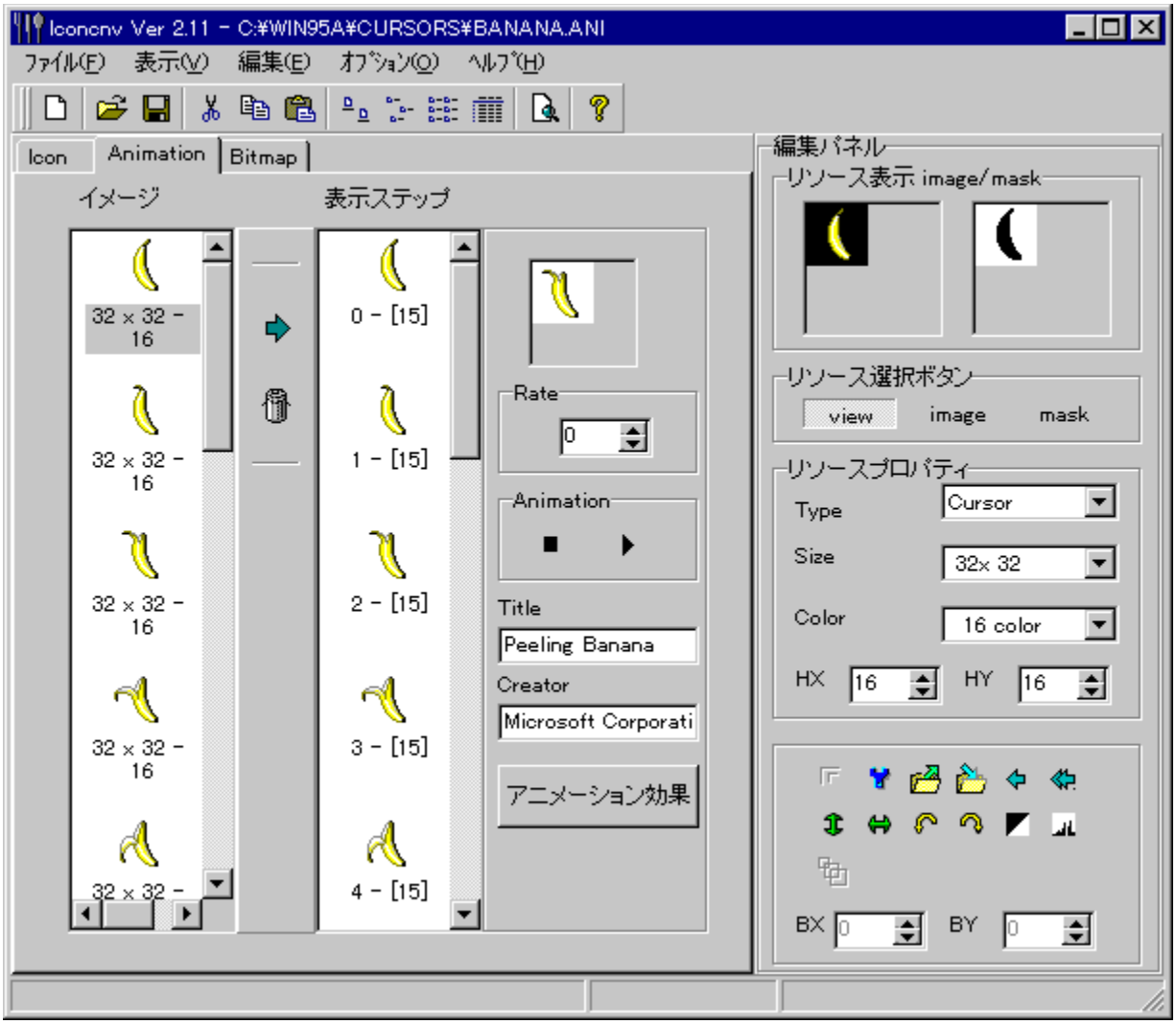

ƒAƒjƒ□□[ƒVƒ‡ƒ“ƒJ□[ƒ\ƒ‹ƒtƒ@ƒCƒ‹,ÉŠÜ,Ü,ê,éƒJ□[ƒ\ƒ‹ƒŠƒ\□[ƒX,ð•\Ž¦,µ,Ü,·□B
ƒ_ƒuƒ‹ƒNƒŠƒbƒN,·,é,±,Æ,É,æ,Á,Ä□AƒŠƒ\□[ƒX,ð•Ò□W,·,é,±,Æ,ª□o—ˆ,Ü,·□B

ƒŠƒ\□[ƒX,ð‘I‘ð,µ,Ä□A˜_—□ƒtƒŒ□[ƒ€(Step),É•¨—□ƒtƒŒ□[ƒ€”Ô□†,ðƒZƒbƒg,·,éŽ–,ª□o—ˆ,Ü,·□B

ŽÀ□Û,ÉƒAƒjƒ□□[ƒVƒ‡ƒ“•\Ž¦,Ì□‡□˜‹y,Ñ•\Ž¦ŠÔŠu,ð□Ý’è,·,é,±,Æ,ª□o—^,Ü,·□B

‘I‘ð,µ,½•¨—□ftƒŒ□[ƒ€”Ô□†,Ì,ð˜_—□ftƒŒ□[ƒ€,É’Ç‰Á,Å,«,Ü,·□B

‘I‘ð,µ,½˜_—□ftƒfŒ□[ƒ€,Ì”Ô□†,ð□í□œ,µ,Ü,·□B

ƒXƒ^□[ƒgƒ{ƒ^ƒ“‚ð‰Ÿ‚·‚±‚Æ‚É‚æ‚Á‚Ä□AƒAƒjƒ□□[ƒVƒ‡ƒ“‚ð•\Ž¦‚µ‚Ü‚·□B

˜_—□ƒtƒŒ□[ƒ€,Å‘I‘ð,³,ê,½”Ô□†,Ì•\Ž¦ŠÔŠu,ð•\Ž¦□A•Ï□X,Å,«,Ü,·□B

ƒfƒtƒHƒ‹ƒg,Í 10 ,É□Ý’è,³,ê,Ä,¢,Ü,·□B

ƒAƒjƒ□□[ƒVƒ‡ƒ“,ðŽÀ□s,µ,Ü,·□B

ƒAƒjƒ□□[ƒVƒ‡ƒ“,ð’âŽ~,µ,Ü,·□B

ƒAƒjƒ□□[ƒVƒ‡ƒ“ƒJ□[ƒ\ƒ‹ƒtƒ@ƒCƒ‹,Ìƒwƒbƒ_□î•ñ,Æ,µ,Ä□ì□¬ŽÒ,ð□Ý’è,µ,Ü,·□B

ƒAƒjƒ□□[ƒVƒ‡ƒ“ƒJ□[ƒ\ƒ‹ƒtƒ@ƒCƒ‹,Ìƒwƒbƒ_□î•ñ,Æ,µ,Äƒ^ƒCƒgƒ‹••¶Žš,ð□Ý’è,µ,Ü,·□B

□Eƒrƒbƒgƒ}ƒbƒv,ð•\Ž¦,µ,Ä□AƒAƒCƒRƒ“□AƒJ□[ƒ\ƒ‹□AƒAƒjƒ□□[ƒVƒ‡ƒ“ƒJ□[ƒ\ƒ‹ƒŠƒ\□[ƒX,É•ÏŠ·,·,é,±,Æ,ª□o—ˆ,Ü,·□B

□Eƒ}ƒEƒX,Å□Ø,èŽæ,èˆÊ’u,ð‘I‘ð,µ,Ä□Aƒrƒbƒgƒ}ƒbƒv□Ø,èŽæ,èƒ{ƒ^ƒ“,ð‰Ÿ,µ,Ü,·□B

□E□Ø,èŽæ,Á,½Œã,Í•Ò□Wƒpƒlƒ‹,Å□A"CˆÓ,ÌƒŠƒ\□[ƒX□AƒTƒCƒY□A□F□",É•ÏŠ·,·,é,±,Æ,ª□o—ˆ,Ü,·□B

‘€□ìƒ{ƒ^ƒ“,Ì□Ú□×,Íˆè‰º,Ì"CˆÓ,ÌŒÂ□Š,ðƒ}ƒEƒX,ÅƒNƒŠƒbƒN,µ,Ä,,¾,³,¢□B

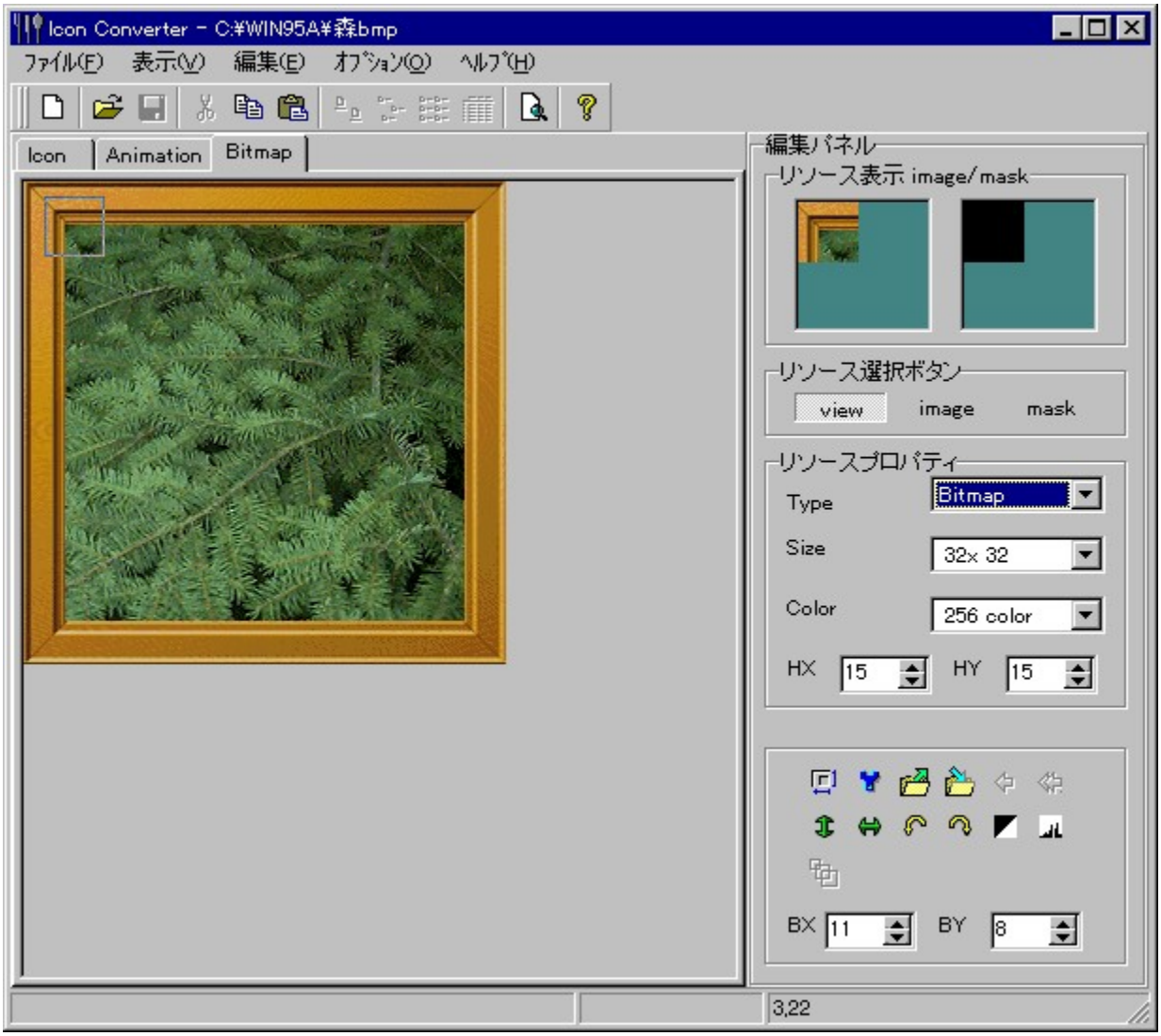

ƒrƒbƒgƒ}ƒbƒv,ð•\Ž¦,µ,Ü,·□B

“Ç,Ý□ž,ß,éƒtƒ@ƒCƒ‹,ÌŠg’£Žq,Í□A*.bmp,*.dib,*.jpeg,*.jpg ,Å,·□B

,±,ÌƒGƒŠƒA,ðƒ}ƒEƒX,Åˆ“®,µ,Ä□Aƒrƒbƒgƒ}ƒbƒv,ðŽæ“¾,·,éˆÊ’u,ð•Ï□X,µ,Ü,·□B

□Ø,èŽæ,èƒTƒCƒY,Í□A•Ò□Wƒpƒlƒ‹,ÌƒŠƒ\□[ƒXƒTƒCƒY,ªŽg,í,ê,Ü,·□B

,±,Ìƒpƒlƒ‹(•Ò□WƒGƒŠƒA),ðŽg,Á,Ä□AˆÈ‰º,ÌŽ–,ª□o—ˆ,Ü,·□B

‹¤’Ê
ƒTƒCƒY□A□F□",Ì•Ï□X
ŠO•"ƒŠƒ\□[ƒX,ÌƒCƒ"ƒ|□[ƒg
ƒŠƒ\□[ƒX,ÌƒGƒNƒXƒ|□[ƒg

ƒAƒCƒRƒ"ƒŠƒ\□[ƒX
□X□V□E'Ç‰Á
mask—Ìˆæ,Ì•Ò□W

ƒJ□[ƒ\ƒ‹ƒŠƒ\□[ƒX
□X□V□E'Ç‰Á
mask—Ìˆæ,Ì•Ò□W
ƒzƒbƒgƒXƒ|ƒbƒgˆÊ'u•Ò□W

ƒrƒbƒgƒ}ƒbƒvƒŠƒ\□[ƒX
ƒrƒbƒgƒ}ƒbƒv,Ì□Ø,è□o,µ

□Ú,µ,□à–¾,Íƒ}ƒEƒX,ÅŠY"–Œ□Š,ðƒNƒŠƒbƒN,µ,Ä,,¾,³,¢□B

編集パネル
リソース表示 image/mask
リソース選択ボタン
view
image
mask
リソースプロパティ
Type
Icon
Size
32x 32
Color
256 color
HX
0
HY
0
BX
0
BY
0

ƒAƒCƒRƒ“□AƒJ□[ƒ\ƒ‹,Ì image•”,Ì•\Ž¦,ð□s,¢,Ü,·□B

ƒAƒCƒRƒ“□EƒJ□[ƒ\ƒ‹^ê——□AƒAƒjƒ□□[ƒVƒ‡ƒ“ƒJ□[ƒ\ƒ‹^ê——,ÌƒŠƒ\□[ƒX,ðƒ}ƒEƒX,Åƒ_ƒuƒ‹ƒNƒŠƒbƒN,·,é,±
,Æ,É,æ,Á,Ä□A‘I‘ð,³,ê,½ƒŠƒ\□[ƒX,Ì“à—e,ª•\Ž¦,³,ê,Ü,·□B

image—Ìˆæ,Ì□ã,Éƒ}ƒEƒXƒJ□[ƒ\ƒ‹,ðˆÚ“®,µ,Ä□A
□¶ƒNƒŠƒbƒN
ƒzƒbƒgƒXƒ|ƒbƒgˆÊ’u,Ì•Ï□X,ª,Å,«,Ü,·□B

‰EƒNƒŠƒbƒN
ƒNƒŠƒbƒN,µ,½□F,ð“§–¾,Æ,µ,Ä□AŽ©“®“I,Éƒ}ƒXƒN—Ìˆæ,ð□Ý’è,µ,Ü,·□B

‰EƒNƒŠƒbƒN+SHIFT
ƒNƒŠƒbƒN,µ,½□F,ð“§–¾•”•ª,Æ”»’f,µ,Ä□AŽ©“®“I,Éƒ}ƒXƒN—Ìˆæ,Ì**’Ç‰Á**,ð□s,¢,Ü,·□B

‰EƒNƒŠƒbƒN+CTRL
ƒNƒŠƒbƒN,µ,½□F,ð“§–¾•”•ª,Æ”»’f,µ,Ä□AŽ©“®“I,ÉƒC□□[ƒW—Ìˆæ,ð□Ý’è,µ,Ü,·□B

ƒAƒCƒRƒ“□AƒJ□[ƒ\ƒ‹,Ì mask•”,Ì•\Ž¦,ð□s,¢,Ü,·□B

ƒAƒCƒRƒ“□EƒJ□[ƒ\ƒ‹^ê——□AƒAƒjƒ□□[ƒVƒ‡ƒ“ƒJ□[ƒ\ƒ‹^ê——,ÌƒŠƒ\□[ƒX,ðƒ}ƒEƒX,Åƒ_ƒuƒ‹ƒNƒŠƒbƒN,·,é,±
,Æ,É,æ,Á,Ä□A‘I‘ð,³,ê,½ƒŠƒ\□[ƒX,Ì“à—e,ª•\Ž¦,³,ê,Ü,·□B

mask—Ìˆæ,Ì□ã,Éƒ}ƒEƒXƒJ□[ƒ\ƒ‹,ðˆÚ“®,µ,Ä□A

□¶ƒNƒŠƒbƒN
”ñ“§–¾—Ìˆæ,Ì□Ý’è,ð□s,¢,Ü,·□B

‰EƒNƒŠƒbƒN
“§–¾—Ìˆæ,Ì□Ý’è,ð□s,¢,Ü,·□B

□Eƒ□ƒjƒ…□[,Ì□Ø,èŽæ,è□AƒRƒs□[□A“\,è•t,¯,Ìƒ^□[ƒQƒbƒg,ð‘I‘ð,µ,Ü,·□B
□Eƒrƒbƒgƒ}ƒbƒvŒ`Ž®,ÅƒCƒ“ƒ|□[ƒg,·,é□ê□‡,É□Aimage—Ìˆæ,©mask—Ìˆæ,ð‘I‘ð,µ,Ü,·□Bmask—Ìˆæ,ð‘I,ñ,¾□ê□‡,É,Í□AŽ©“®“I,Éƒ‚ƒmƒN□,É,È,è,Ü,·□B
□Eƒrƒbƒgƒ}ƒbƒvŒ`Ž®,ÅƒGƒNƒXƒ|□[ƒg(ŠO•”ƒtƒ@ƒCƒ‹,Ö□o—Í),·,é□ê□‡,É□Aimage—Ìˆæ,©mask—Ìˆæ,ð‘I‘ð,µ,Ü,·□B

•Ò□Wƒpƒlƒ‹,Å•\Ž¦,³,ê,Ä,¢,éƒŠƒ\□[ƒX,Ìƒ^ƒCƒv,ð•\Ž¦,µ,Ü,·□B
,Ü,½ƒGƒNƒXƒ|□[ƒg(ŠO•”ƒtƒ@ƒCƒ‹,Ö□o—Í),·,é□ê□‡,ÌƒŠƒ\□[ƒX,Ìƒ^ƒCƒv,ð□Ý’è,µ,Ü,·□B

•Ò□W,µ,Ä,¢,éƒŠƒ\□[ƒX,ÌƒTƒCƒY,ð□Ý'è,µ,Ü,·□B
,Ü,½□Aƒrƒbƒgƒ}ƒbƒv,©,ç□AƒAƒCƒRƒ“,ð□Ø,è□o,·Žž,Ì'å,«,³,à,±,ÌƒTƒCƒY,ª‰e‹¿,µ,Ü,·□B

ƒTƒCƒY,ð•Ï□X,µ,Ä□AƒRƒ“ƒo□[ƒgƒ{ƒ^ƒ“,ð‰Ÿ,·,ÆƒTƒCƒY,ª•Ï□X,Å,«,Ü,·□B

•Ò□W,µ,Ä,¢,éƒŠƒ\□[ƒX,Ì□F□”,ð•\Ž¦,µ,Ü,·□B
□F□”,ð•Ï□X,µ,Ä□AƒRƒ“ƒo□[ƒgƒ{ƒ^ƒ“,ð‰Ÿ,·,Æ□F□”,ª•Ï□X,Å,«,Ü,·□B

ƒJ□[ƒ\ƒ‹ƒŠƒ\□[ƒX,Ì□ê□‡,ÌƒzƒbƒgƒXƒ|ƒbƒgˆÊ’u,ð•Ï□X,µ,Ü,·□B

,Ü,½□Aimage—Ìˆæ,Éƒ}ƒEƒX,ðˆÚ“®,µ,Ä□A□¶ƒNƒŠƒbƒN,ð,·,é,ÆƒzƒbƒgƒXƒ|ƒbƒgˆÊ’u,É,È,è,Ü,·□B

ƒrƒbƒgƒ}ƒbƒvƒtƒ@ƒCƒ‹,©,ç□AŽw’è,ÌƒTƒCƒY,Åƒrƒbƒgƒ}ƒbƒv,ð□Ø,è□o,µ,Ü,·□B

□Ø,è□o,µ,½Œã,Ìƒrƒbƒgƒ}ƒbƒv,Í□AƒTƒCƒY□A□F□”,ð•Ï□X,Å,«,Ü,·□B

ƒŠƒ\□[ƒXƒ^ƒCƒv,ð•Ï□X,µ,Ä□AƒGƒNƒXƒ|□[ƒg,Å□o—ˆ,Ü,·□B

mask—Ìˆæ,Ìƒ}ƒXƒN,ð•Ò□W,·,é,±,Æ,ª□o—ˆ,Ü,·□B

,±,ìƒ{ƒ^ƒ“,ð‰Ÿ,·,Æ□AŽw’è,ìƒTƒCƒY□A□F□”,ÉƒŠƒ\□[ƒX,ð•Ï□X,·,é,±,Æ,ª□o—ˆ,Ü,·□B

•Ò□Wƒpƒlƒ‹,Å•Ï□X,µ,½ƒŠƒ\□[ƒX,ð□AƒAƒCƒRƒ“□EƒJ□[ƒ\ƒ‹^ê——□AƒAƒjƒ□□[ƒVƒ‡ƒ“ƒJ□[ƒ\ƒ‹^ê——
,Ì‘I‘ð,³,ê,Ä,¢,éƒŠƒ\□[ƒX,É‘Î,µ,Ä’Ç‰Á,·,é,±,Æ,ª□o—^,Ü,·□B

ƒrƒbƒgƒ}ƒbƒv,Ì□ê□‡,Í□X□V,·,é,±,Æ,Í□o—^,Ü,¹,ñ□B

•Ò□Wƒpƒlƒ‹,Å•Ï□X,µ,½ƒŠƒ\□[ƒX,ð□AƒAƒCƒRƒ“□EƒJ□[ƒ\ƒ‹ˆê——□AƒAƒjƒ□□[ƒVƒ‡ƒ“ƒJ□[ƒ\ƒ‹ˆê——
,Ì‘I‘ð,³,ê,Ä,¢,éƒŠƒ\□[ƒX,É‘Î,µ,Ä□X□V,·,é,±,Æ,ª□o—ˆ,Ü,·□B

ƒrƒbƒgƒ}ƒbƒv,Ì□ê□‡,Í□X□V,·,é,±,Æ,Í□o—ˆ,Ü,¹,ñ□B

ƒrƒbƒgƒ}ƒbƒv,©,ç”CˆÓ,Ì—Ìˆæ,ðƒŠƒ\□[ƒX,Æ,µ,Ä□Ø,è□o,·Žž,Ì□À•W,ð•\Ž¦,µ,Ä,¢,Ü,·□B

•Ò□W,·,éƒŠƒ\□[ƒX,ð•\Ž¦,·,éƒy□[ƒW,ð□Ø,è‘Ö,¦,Ü,·□B

ƒtƒ@ƒCƒ‹,ðŠJ,¢,½□ê□‡,Í□AŽ©“®“I,ÉŠY“–ƒy□[ƒW,É□Ø,è‘Ö,í,è,Ü,·□B

icon ƒy□[ƒW
ƒAƒCƒRƒ“(*.ico),ƒJ□[ƒ\ƒ‹(*.cur),exe/dll(*.exe,*.dll …)“™,ð•\Ž¦,µ,Ü,·□B

animation ƒy□[ƒW
ƒAƒjƒ□□[ƒVƒ‡ƒ“ƒJ□[ƒ\ƒ‹(*.ani),ð•\Ž¦,µ,Ü,·□B

bitmap ƒy□[ƒW
ƒrƒbƒgƒ}ƒbƒv(*.bmp,*.dib),JPEG(*.jpeg,*.jpg),ð•\Ž¦,µ,Ü,·□B

Œ»□Ý,Ì□ó‘Ô,ð•\Ž¦,µ,Ü,·□B

ƒŠƒ\□[ƒX‚ð□o—Í‚·‚éƒtƒHƒ‹ƒ_‚ðŽw’è‚µ‚Ü‚·□B
ŽQ□Æƒ{ƒ^ƒ“‚ð‰Ÿ‚µ‚Ä□AƒtƒHƒ‹ƒ_‚ðŽQ□Æ‚·‚éŽ–‚à□o—ˆ‚Ü‚·□B

ƒtƒHƒ‹ƒ_ŽQ□Æƒ_ƒCƒAƒ□ƒO,ð•\Ž¦,µ,Ü,·□B

□¶□¬,³,ê,éƒtƒ@ƒCƒ‹–¼,Ìƒx□[ƒX,Æ,È,é•¶Žš—ñ,ð□Ý’è,µ,Ü,·□B

ƒŠƒ\□[ƒX–^,É‹æ•Ê,·,é,½,ß,É□AŽ©“®“I,ÉŠ„,è□U,ç,ê,é”Ô□†,Ì□‰Šú’l,ðŽw’è,µ,Ü,·□B

□ã‹L□Ý’è‚Å□AŽw’è‚³‚ê‚½ƒpƒ‰ƒ□ƒ^[‚Å□Å□‰‚É□¶□¬‚³‚ê‚éƒtƒ@ƒCƒ‹–¼‚ð□A—á‚Æ‚µ‚Ä•\Ž¦‚µ‚Ü‚·□B

□Ý'è,µ,½ƒpƒ‰ƒ□ƒ^,É,æ,Á,Ä□AŽ©"®"I,É□¶□¬,³,ê,½ƒtƒ@ƒCƒ‹–
¼,Ìƒtƒ@ƒCƒ‹,ª□A,·,Å,É'¶□Ý,·,é,Æ,«,Ì□^—□•û–@,ð□Ý'è,µ,Ü,·□B

Ž©"®"I,Éƒtƒ@ƒCƒ‹–¼,ðƒXƒ‰ƒCƒh

"¯^êƒtƒ@ƒCƒ‹,ª'¶□Ý,µ,½,Æ,«□AŽ©"®"I,ÉŠ„,è□U,ç,ê,é□"'I,ð,P,Â'□,â,µ,Ä□A•Ê,Ìƒtƒ@ƒCƒ‹–
¼,Å•Û'¶,µ,Ü,·□B
1,Â'□,â,µ,½ƒtƒ@ƒCƒ‹,à'¶□Ý,·,é□ê□‡,Í□Aƒtƒ@ƒCƒ‹–¼,Ì□d•¡,ª–³,,È,é,Ü,Åƒgƒ
‰ƒC,·,é,Ì,Å□Aƒtƒ@ƒCƒ‹,ð□ã□',«,·,éŽ–,Í, ,è,Ü,¹,ñ□B

—á,¦,Î□A
□o—ÍƒtƒHƒ‹ƒ_ : d:\test\
ƒtƒ@ƒCƒ‹–¼ : sample
□‰Šú'l : 10
,Æ□Ý'è,µ,½□ê□‡,Å□A,·,Å,É,±,ê,¾,¯,Ìƒtƒ@ƒCƒ‹,ª'¶□Ý,µ,½□ê□‡,Í□A

d:\test\sample10.ico
d:\test\sample11.ico
d:\test\sample12.ico
d:\test\sample13.ico

□Å□‰,É•Û'¶,³,ê,éƒtƒ@ƒCƒ‹–¼,Í□Ad:\test\sample14.ico ,©,çŽn,Ü,éŽ–,É,È,è,Ü,·□B

,·,×,Ä□ã□',«

"¯^êƒtƒ@ƒCƒ‹–¼,Í□A–³□ðŒ□,É□ã□',«,µ,Ü,·□B

“ü—Í,µ,½Šeƒpƒ‰ƒ□ƒ^,ðƒ`ƒFƒbƒN,µ,Ä□AOK,¾,Á,½,ç□Aˆêš‡•Û‘¶□ˆ—□,ðŠJŽn,µ,Ü,·□B
□I—¹Œã□AŽ©“®“I,É,±,Ìƒ_ƒCƒAƒ□ƒO,Í•Â,¶,Ü,·□B

ˆêŠ‡•Û‘¶,ð□I—¹,µ,Ü,·□B

ƒAƒjƒ□□[ƒVƒ‡ƒ“ƒJ□[ƒ\ƒ‹,ðŽ©“®“I,É□ì□¬,·,é‹@”\,Å,·□B

’Ê□íƒAƒjƒ□□[ƒVƒ‡ƒ“ƒJ□[ƒ\ƒ‹,ð□ì□¬,·,é□ê□‡,Í□Aˆêƒ‡Rƒ},Ã,Â□ì□¬,µ,Ä,¢,«,Ü,·,ª□A,±,Ì‹@”\,ðŽg,¤
,Æ□AŒ³,Æ,È,éƒJ□[ƒ\ƒ‹ƒŠƒ\□[ƒX,ð□ì□¬,·,é,¾,¯,Å□A
‰ñ“]□AŠg‘å□E□k□¬□Aˆ Ú“®,ÌƒAƒjƒ□□[ƒVƒ‡ƒ“,ðŽ□,Á,½ƒJ□[ƒ\ƒ‹,ª□ì□¬,Å,«,Ü,·□B

’□ˆÓ“_
Œ³,Æ,È,éƒJ□[ƒ\ƒ‹ƒŠƒ\□[ƒX,Í□A•Ò□Wƒpƒlƒ‹□ã,Å‘I‘ð,³,ê,Ä,¢,éƒJ□[ƒ\ƒ‹ƒŠƒ\□[ƒX,Å,·□B
ƒzƒbƒgƒXƒ|ƒbƒgˆÊ’u,Í□AŽ©“®,Å,Í•Ï□X□o—ˆ,Ü,¹,ñ□B•Ï□X,·,é□ê□‡,Í□AŒÂ•Ê,É•Ò□W,µ,Ä,,¾,³,¢□B

‰ñ“]

Šg‘å□E□k□¬

ˆÚ“®

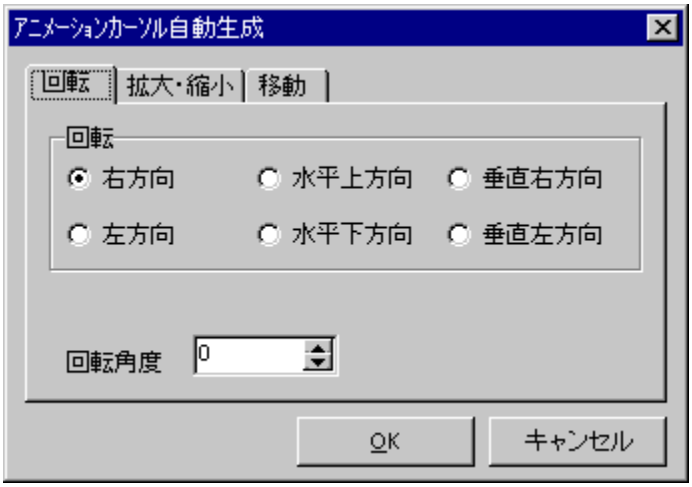

,P‰ñ“],·,éƒAƒjƒ□□[ƒVƒ‡ƒ“ƒJ□[ƒ\ƒ‹,ð□¶□¬,µ,Ü,·□B

‘I‘ð□o—ˆ,é‰ñ“]•ûŒü,Í,UŽí—Þ,Å□AX,Y,ZŽ²•ûŒü,ª‰Â”\,Å,·□B
□¶□¬,·,éƒAƒjƒ□□[ƒVƒ‡ƒ“,Í,P‰ñ“],È,Ì,Å□A,P“x,É‰ñ“],·,éŠp“x,ð□Ý’è,·,é,Æ□A□¶□¬,³,ê,éƒJ□[ƒ\
ƒ‹□”,ªŒˆ,Ü,è,Ü,·□B
—á,¦,Î□A‰ñ“]Šp“x,ð 20,Æ,µ,½□ê□‡□A360/20 = 18 ,Å□@□¶□¬,³,ê,éƒJ□[ƒ\ƒ‹,Í 18ŒÂ,É,È,è,Ü,·□B

Šg‘å□E□k□¬,·,éƒAƒjƒ□□[ƒVƒ‡ƒ“ƒJ□[ƒ\ƒ‹,ð□¶□¬,µ,Ü,·□B

□k□¬,ÍƒJ□[ƒ\ƒ‹,Ì’†□SˆÊ’u,ÉŒü,©,Á,Ä□A□k□¬,³,ê,Ä,¢,«,Ü,·□B

Šg‘å,ÍƒJ□[ƒ\ƒ‹,Ì’†□SˆÊ’u,©,ç□AŠg‘å,µ,Ä,¢,«,Ü,·□B

Šg‘å□E□k□¬,Í□A□ã‹L,Ì‘g,Ý□‡,í,¹,Å,·□B

^Ú“®

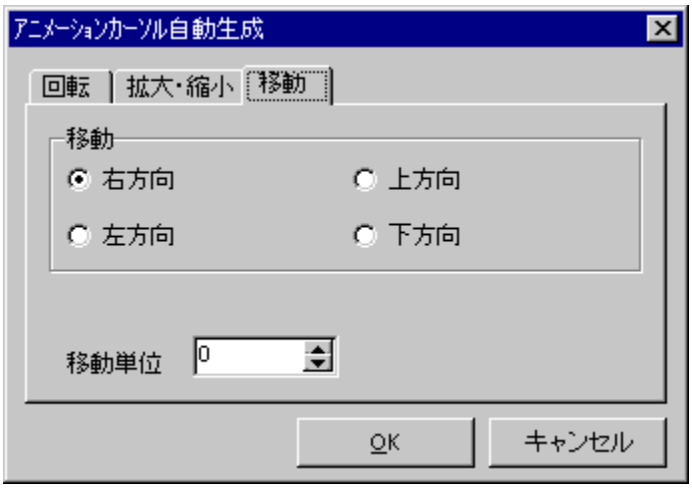

^Ú“®Œø‰Ê,ðŽ,ÂƒAƒjƒ[ƒVƒ‡ƒ“ƒJ[ƒ\ƒ‹,ð¶¬,µ,Ü,·B

^Ú“®’P^Ê,Í‰Aƒhƒbƒg”,ðŽw’è,µ,Ü,·B

ˆÈ‰º,ÌŠÂ‹«,Å□ì□¬,µ,Ä,¢,Ü,·□B

□¡ƒn□[ƒhƒEƒFƒA

DOS/V Ž©□ì‹@
M/B GIGABYTE GA-586ATX
CPU AMD K5PR166
Memory FPSIMM +EDO 96Mbyte
VideoCard Matrox Millnnum 220 4Mbyte
Monter Nanao 54T
(‰æ–Ê‰ð‘œ“x 1152x864 32bit color)
HDD Quantam FB4300AT,etc (4.3+1.7 + 0.54Gbyte)
SoundBlaster 16Pro
SCSI NCR C815
MO Logitec LMO-420S
Printer EPSON MJ-510C
Scanner EPSON GT-5000Wins
Microsoft IntelliMouse

□¡ƒ\ftƒgƒEƒFƒA

OS:
Microsoft Windows95J + SP1 + MSIE4.0 (shell“□□‡)
Microsoft Windows98J ƒÀ2 + IE4.0 (Full Install)
Microsoft WindowsNT 4.0J Server + SP3 + MSIE4.0

Language:
Borland Delphi 3.0J Developer + update 2
Microsoft Visual C++4.2
Microsoft Visual Basic 4.0J + SP2

Application:
Microsoft Office97 Profissonal
Adobe Photoshop 4.01J
Adobe Illustrator 7.01J
Paint shop Pro 3.0J/4.14
Micrografix ABC Suite2
Netscape 3.03 / 4.03

1996/03/25 version 1.0 - initial release
1996/03/27 version 1.1 - ”z•zƒtƒ@ƒCƒ‹,ÌŒ©’¼,µ□Aƒwƒ‹ƒv□C□³□AƒRƒ“ƒpƒCƒ‹ŽžƒÌƒ~ƒX□C□³
1996/03/31 version 1.2 - ”wŒi□F,ð□Ý’è□o—^,é,æ,¤,É,µ,½□Bƒwƒ‹ƒv□C□³
1996/04/01 version 1.3 - ƒAƒCƒRƒ“□‡□¬□^—□,ÌƒoƒO□C□³□A•ÇŽ†“\
,è•t,¯,ÌƒoƒO□C□³□Aƒrƒbƒgƒ}ƒbƒv□^—□Žž,Ì^Ê’u•\Ž¦,ð,·,é,æ,¤,É,µ,½□B
1996/04/05 version 1.4 - ƒc□[ƒ‹ƒo□[,ÌŽ©“®ƒJƒXƒ^ƒ}ƒCƒY’âŽ~□AÌ§²Ù—š—ð,Ì•Ï□X,ª□o—
^,È,©,Á,½ƒoƒO□C□³□AExEÌ§²Ù,ð“Ç,Ý□ž,Ý‰Â”\,Æ,·,é□AƒJ□[ƒ\
ƒ‹,ðËÞ¯ÄÏ¯Ìß,É,·,éŽžƒ,É”wŒi□F,ð□Ý’è□o—
^,È,©,Á,½□AºÓÝÀÞ²±Û¸Þ,ÌÌ¨ÙÀ°²ÝÃÞ¯¸½,ð“®“I,É•Ï‰»,·,é,æ,¤
,É,µ,½□Af□□[ƒNƒtƒ@ƒCƒ‹,ª,È,©,Á,½Žž,Ì‘Î‰ž
1996/04/12 version 1.5 -Ver1.4,Å,ÌƒGƒ‰□[,Ì□C□³□AÀÞ²Ú¸Ä•ÏŠ·Ó°ÄÞ,Ì’Ç
‰Á□A±²ºÝ¥¶°¿ÙÌ§²Ù,Ì•Ò□W‹@”\,Ì’Ç‰Á
1996/04/16 version 1.51 -ÀÞ²Ú¸Ä•ÏŠ·□o—ÍÓ°ÄÞ,ÌƒoƒO□C□³
1996/04/25 version 1.52 -□V‹K□ì□¬,ÅƒAƒCƒRƒ“,ª’Ç‰Á□o—^,È,©,Á,½ƒoƒO□C□³“ ™
1996/05/24 version 1.53 -Íß²ÝÄ,Å□ì,Á,½□AŠg’£Žq,ª ico ¸¾,¯,Ç’†□g,ª bmp ,É‘Î
‰ž□AƒGƒNƒXƒvƒ□□[ƒ‰□ã,Å,ÌËÞ¯ÄÏ¯Ìß•\Ž¦,·,éƒŒƒWƒXƒgƒŠ•Ï□X□^—□,ð’Ç
‰Á□AVB4 Update Ì§²Ù,ÅƒRƒ“ƒpƒCƒ‹□A,»,Ì‘¼ƒoƒO□C□³
1996/07/29 version 1.54 -ƒrƒbƒgƒ}ƒbƒv,©,çƒAƒCƒRƒ“□AƒJ□[ƒ\
ƒ‹,ð□ì□¬,·,é□ê□‡,Éƒ}ƒXƒNƒCƒ□□[ƒW,ª–³,¢,ÆƒGƒ‰□[,É,È,Á,Ä,¢
,½ƒoƒO□C□³□BƒGƒNƒXƒvƒ□□[ƒ‰□ã,ÅƒAƒCƒRƒ“™,ÌƒC□□[ƒW,ª•\
Ž¦,³,ê,È,¢□ê□‡,ÌƒŒƒWƒXƒgƒŠ□C□³ƒtƒ@ƒCƒ‹,ð’Ç‰Á
1996/11/06 version 1.60 -ƒVƒXƒeƒ€□î•ñ•\Ž¦,Ì^×,ÌƒvƒOƒ
‰ƒ€ŒŸ□õƒ‹□[ƒ`ƒ“,ðƒŒƒWƒXƒgƒŠ,©,ç’T,·,æ,¤
,É•Ï□X,µ,½□Bmoricons.dll,ðƒ□ƒjƒ…□[,É’Ç
‰Á□Bƒtƒ@ƒCƒ‹ƒI□[ƒvƒ“,Å□AƒtƒBƒ‹ƒ^•¶Žš—ñ,ð,Ü,Æ,ß,½□B2□d‹N“®–
hŽ~□^—□’Ç‰Á□BƒI□[ƒvƒjƒ“ƒO,ÅƒNƒŠƒbƒN,µ,½,ç□A‰æ–Ê,ð□I—
¹,·,é□BLIstview,Å,Ì•\Ž¦•û–@,Ì‰ü—Ç□Bexe/dll ,Ì“Ç,Ý□ž,Ýƒ‹□[ƒ`ƒ“,Ì‰ü—
Ç□Bmeta Ì§²Ù,Ì“Ç,Ý□ž,Ý,É‘Î‰ž
1996/11/07 veriosn 1.61 -ÒÀÌ§²Ù,Ì•ÏŠ·,Å□AƒI□[ƒo□[ƒtƒ□□[,ª”□¶,µ,Ä,¢,½□B
1996/11/23 version 1.62 - OCXŠÖ˜A,Ìƒo□[ƒWƒ‡ƒ“ƒGƒ‰□[,ª”□¶,µ,Ä,¢,½□B,±
,ê,ÍMS,ÌVB5.0ƒx□[ƒ^”Å,ð“ü,ê,½,½,ß,Æ”»–¾□AƒVƒXƒeƒ€,ðŒ³,É–
ß,µ,Ä□ÄƒRƒ“ƒpƒCƒ‹,µ,½□B
1996/11/26 version 1.63 - ƒJ□[ƒ\ƒ‹ƒtƒ@ƒCƒ‹,Ì“Ç,Ý□ž,ÝƒoƒO□C□³
1997/07/24 version 2.00 - Delphi 3.0J Pro ,Å□Ä□\’z□AƒAƒJƒ□□[ƒVƒ‡ƒ“ƒJ□[ƒ\ƒ‹,Ì•Ò□W,É‘Î‰ž
1997/08/01 version 2.01 - ƒAƒCƒRƒ“□Ú□×•\Ž¦,ÌŽž,É □s‘S‘Ì,Å‘I’ð,ð‰Â”\
,É,µ,½□BƒVƒ‡□[ƒgƒJƒbƒgƒtƒ@ƒCƒ‹,Ì“Ç,Ý□ž,Ý‰ü—Ç□Aexe“Ç,Ý□ž,Ý,ÅŽg—
p’†,Ìƒtƒ@ƒCƒ‹,ð“Ç,Ý□ž,ß,Ě,©,Á,½ƒoƒO□C□³□Aˆê——•\Ž¦ ,Ì□X□V‘¬“x‰ü—
Ç□AŒŸ□õ’†,ÉƒJ□[ƒ\ƒ‹□AƒXƒe□[ƒ^ƒXƒo□[,Ì§Œä,ð,·,é,æ,¤,É,µ,½□B
1997/08/04 version 2.02 - ƒc□[ƒ‹ƒo□[ŠÖ˜A,ÌƒoƒO□C□³□AƒCƒ□□[ƒW□^—□,ð’Ç‰Á□A,»,Ì‘¼ƒoƒO□C□³
1997/08/10 version 2.04 - ƒŠƒ\□[ƒX•Ò□Wƒc□[ƒ‹,Ì’Ç‰Á□A,»,Ì‘¼ƒoƒO□C□³
1997/08/14 version 2.05 - ƒAƒCƒRƒ“Ž©“®•âŠ®‹@”\’Ç‰Á□A±ÆÒ°¼®Ý¶°¿Ù□X□VŽž,É•\
Ž¦,ª□‘,«Š·¸í,ç,È,¢ƒoƒO□C□³□A,»,Ì‘¼ƒoƒO□C□³
1997/08/23 version 2.06 - ƒXƒNƒŠ□[ƒ“ƒLƒƒƒvƒ`ƒƒ‹@”\’Ç
‰Á□A□ó‹µ^Ë‘¶ƒwƒ‹ƒv,Ì□®”õ□AƒCƒ“ƒeƒŠƒ}ƒEƒX‘Î‰ž□A,»,Ì‘¼ƒoƒO□C□³
1997/08/25 version 2.07 - ƒhƒbƒJƒuƒ‹ƒc□[ƒ‹ƒo□[‘Î‰ž□AƒCƒ“ƒeƒŠƒ}ƒEƒX‘Î‰žƒoƒO“ ™□C□³
1997/08/30 version 2.08 - ‰æ‘œ□^—□’¬“x,Ì‰ü‘P□AƒAƒCƒRƒ“ƒ`ƒFƒbƒNƒ_ƒCƒAƒ□ƒO,Ì’Ç
‰Á□Aƒrƒbƒgƒ}ƒbƒvƒtƒ@ƒCƒ‹,Ìƒtƒ@ƒCƒ‹–
¼,ð□@'*.ico',É•Ì,¦,½ƒtƒ@ƒCƒ‹,Ì“Ç,Ý□ž,ÝƒoƒO□C□³
1997/09/08 version 2.09 - ‰æ‘œ□^—□’¬“x,Ì‰ü‘P□A16□FŒÅ’èƒpƒŒƒbƒgƒlƒvƒVƒ‡ƒ“,ð’Ç
‰Á□AVersion •\Ž¦•Ï□X□AƒAƒCƒRƒ“•\
Ž¦Šm”F,Å□A□F,ð•Ï□X,µ,Ä,à,·,®,É•Ï□X,³,ê,È,©,Á,½ƒoƒO□C□³□A,»,Ì‘¼‰ü

—Ç
1997/09/21 version 2.10 - □ã□‘,«•Û‘¶,ìƒofO□C□³□A‰æ‘œ,ìƒtƒŠƒbƒv□Aƒ~ƒ‰□[,Å coloroncolor
,ð‹□§,·,é,æ,¤,É,µ,½□Aƒc□[ƒ‹ƒ{ƒ^ƒ“,ìƒtƒ‰ƒbƒg•\
Ž¦,ìƒofO□C□³□Aˆêš‡•Û‘¶,ð’Ç‰Á
1997/10/04 version 2.11 - ”CˆÓ,ÌŠp“x,É‰ñ“]‚ð’Ç‰Á□AƒAƒjƒ□□[ƒVƒ‡ƒ“ƒJ□[ƒ\ƒ‹□ì□¬Žx‰‡‹@”\
,ð’Ç‰Á□A“§–¾—Ìˆæ‚©“®□ì□¬‹@”\,ð‹‰»□AƒŠƒ\□[ƒX,Ì’Ç‰Á,Å□AƒJ□[ƒ\
ƒ‹,ìƒzƒbƒgƒXƒ|ƒbƒgˆÊ’u,ª□X□V,³,ê,È,©,Á,½ƒofO□C□³□AƒRƒ“ƒpƒCƒ‰
,Ìƒ}ƒCƒi□[ƒo□[ƒWƒ‡ƒ“ƒAƒbƒv
1997/10/14 version 2.12 - Plus!,ª,È,,Ä,à TrueColorƒAƒCƒRƒ“,ð•\Ž¦,Å,«,é,æ,¤
,É,µ,½□AƒAƒjƒ□□[ƒVƒ‡ƒ“ƒJ□[ƒ\
ƒ‹Ž©“®□¶□¬,ìƒofO□C□³□AƒffƒtƒHƒ‹ƒgƒŒ□[ƒg,ð□Ý’è,Å,«,é,æ,¤
,É,µ,½□AƒAƒCƒRƒ“,ðƒrƒbƒgƒ}ƒbƒvŒ`Ž®,Å•Û‘¶,·,é□Û,É”wŒi□F,ð□Ý’è,Å,«,é
,æ,¤,É,µ,½

□¡“]□Ú□E’□^ÓŽ–□€

□E,±,Ìƒvƒ□ƒOƒ‰ƒ€,ÍƒVƒ…ƒAƒEƒFƒA,Å,·□ACŒp‘±,µ,ÄŽg—p,Ì□ê□‡,Í“o˜^,ð,µ,Ä,,¾,³,¢□B
□EŽs”Ìƒ\ƒtƒg“™’˜□ìŒ ,ðŽå’£,µ,Ä,¢,éƒ\ƒtƒgƒEƒFƒA,Ì’†□g,ð□‘,«Š·,¦,Ä”z•z,·,é,È,Ç□A’˜□ìŒ ,ð□NŠQ,·,é□sˆ×,Í□s,í,È,¢,Å,,¾,³,¢□B
□E,Ü,½ƒf□[ƒ^Ž©‘Ì,É,à’˜□ìŒ ,ðŽ□¿ƒf□[ƒ^‰{——,É‘Î,µ,ÄŽg—p—¿,ðŽx•¥,¤ƒ\ƒtƒgƒEƒFƒA,ÉŠÖ,µ,Ä,à□A’˜□ìŒ ŽÒ,É–³’f,Åƒf□[ƒ^,ðŽæ,è□o,·□sˆ×,È,Ç,à□s,í,È,¢,Å,,¾,³,¢□B
□E,±,Ìƒvƒ□ƒOƒ‰ƒ€,ðŽg—p,µ,½Ž–,Å□¶,¶,½’˜□ìŒ □NŠQ“™,Å”□¶,·,éƒgƒ‰ƒuƒ‹,ÉŠÖ,µ,Ä,Í□A□ìŽÒ,Í,»,Ì□Ó”C,ð•‰,¢,Ü,¹,ñ□B
□E“]□Ú,·,é□ê□‡,Í□A“]□Ú□æ,Ì˜A—□,ð,µ,Ä,,¾,³,¢□B,½,¾,µ□ABBSˆÈŠO,Ìƒf□[ƒfƒBƒA,Ö□Ð‰î,Ü,½,Í”z•z,·,é□ê□‡,Í□AŽ–‘O,É•K,¸˜A—□,ðŽæ,Á,Ä□ìŽÒ,Ì—¹‰ð,ð“¾,Ä,,¾,³,¢□B
□E“]□Ú,³,ê,½•û,Í□AˆÈŒãƒo□[ƒWƒ‡ƒ“ƒAƒbƒv“™,ª, ,ê,Î•K,¸□A,»,Ì□î•ñ,ð“]□Ú□æ,É“`,í,é,æ,¤,É,µ,Ä,-,¾,³,¢□B
□E,±,Ìƒvƒ□ƒOƒ‰ƒ€,ð”[,ß,½ƒA□[ƒJƒCƒu,Ì’†□g,ð□C□³,µ,Ä”z•z,·,é,±,Æ,Í‹ÖŽ~,µ,Ü,·□B
□EƒoƒO“™, ,ê,Î˜A—□,,¾,³,¢□B

□¡˜A—□□æ□EƒTƒ|□[ƒg

ƒTƒ|□[ƒg,ÍŠî–{“I,É“dŽqƒ□□[ƒ‹‹y,Ñƒz□[ƒ€ƒy□[ƒW,Å□s,Á,Ä,¢,Ü,·□B

“dŽqƒ□□[ƒ‹

Internet : still@nmt.co.jp
Niftyserve: SGY03262
PC-VAN(BIG GLOBE) : TCD50735

ƒz□[ƒ€ƒy□[ƒW
http://www.nmt.co.jp/~still
http://www.vector.co/jp/authors/VA004942/

□¡,»,Ì‘¼

,±,Ìƒ\ƒtƒg,ðƒCƒ“ƒXƒg□[ƒ‹,µ,Ä,©,ç□A30“úŠÔ,ÍŽŽ—p,Å,«,Ü,·□B,»,êˆÈ□ãŒp‘±,µ,ÄŽg—p¸,·,é□ê□‡,Í□AƒŒƒWƒXƒg,µ,Ä,,¾,³,¢□BƒŒƒWƒXƒg,É,Â,¢,Ä,Ì□à–¾,Í“Y•t,Ì readme.txt ,É‹L□Ú,µ,Ä,¢,Ü,·□B

Generated by HelpWriter.Document end...