

Virtual CD-ROM Case,É,Â,ç,Ä

-{f}ftfg,íA}ffBfA(CD-ROM/FD/etc),ìî•ñ,ð<L~^,·,é,±,Æ,É,æ,èA,»,ìê,Éf}ffBfA,^{a-}
³,çŽž,â'òŽR, ,éêê±,È,ÇA'!Ä,Éf}ffBfAî•ñ,ðSm"F,·,é,±,Æ,^a,Ä,«,Û,·B

Žâ,È<@”\

EfRf“fgA“ú•tAf}[]fNA³K•\CE»,É,æ,èftf@fCf<,ðCEÿ[]ð
Ef}ffBfA,ì”äŠr
Ef}ffBfA,ìX[]V
EfRf“fg,ìŽ©“@[][]-(Plug-in,ð'Ç%ooÁ,·,ê,îARTF/PDF/MP3CE`Ž®,©,ç,à)
Eftf@fCf<î•ñ,ðfŠfXfg^ó[]ü
Eftf@fCf<î•ñ,ðCSV/HTML/fcfŠ[][CE`Ž®,ÅfGfNfXf[][]fg(□o—í)
ECSVCE`Ž®,ìftf@fCf<î•ñ,ðfCf“f[][]fg(“Ç,Ý[]ž,Ý)
ELHA,È,Ç,ìfA[][]fCfu“à,ìftf@fCf<î•ñ,ðŽæ“¾
E^³[]kftf@fCf<,©,çftf@fCf<,ì'S[]o
Eftf@fCf<ff[][]f^,ì-,,,B[]ž,Ý
E•\Ž![]€-Û,ì•O[]W

f[]Cf“%ooæ-Ê

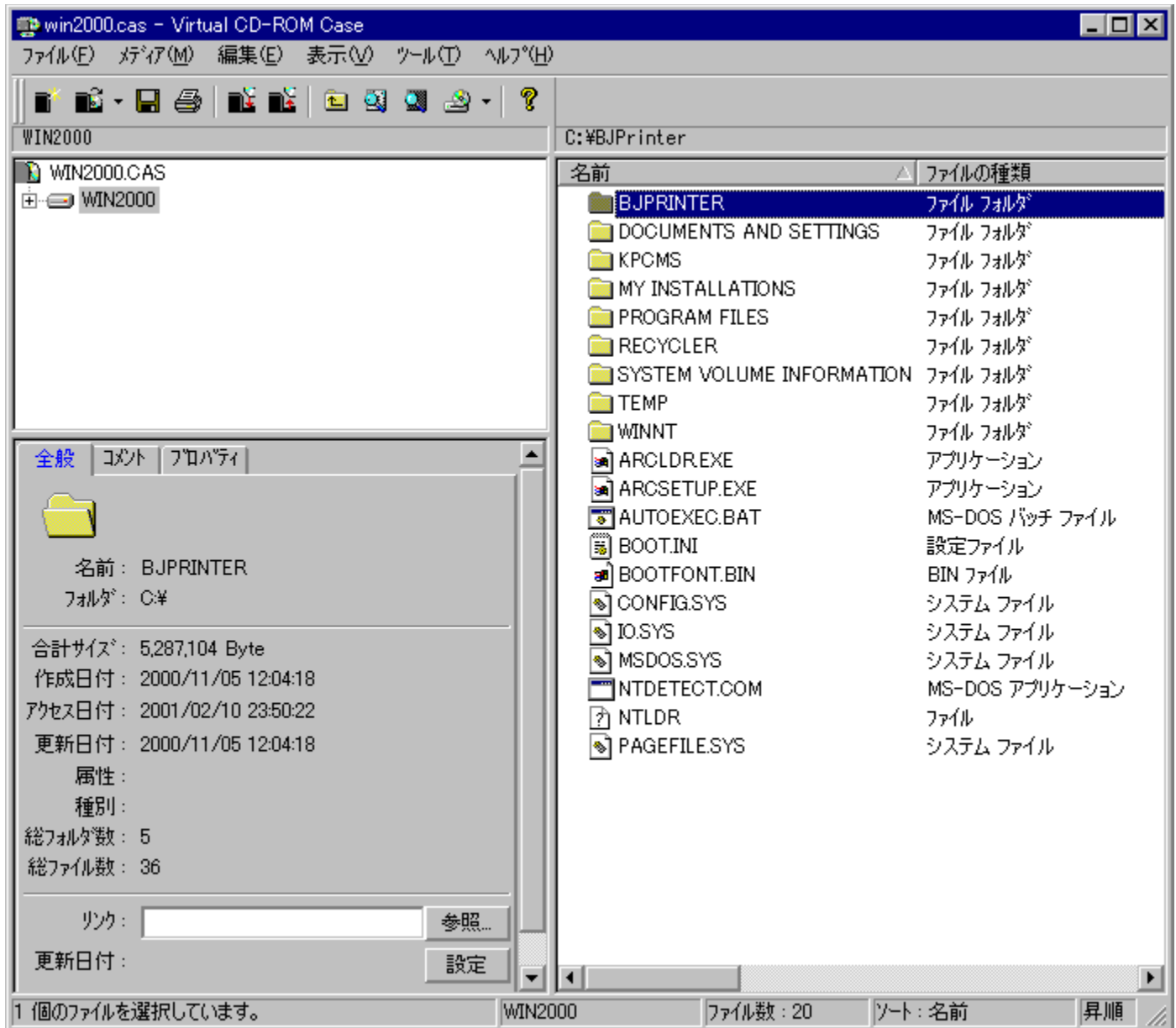

2~p,3,ê,½•û,□A,±,lf\ftfg,É,Â,ç,Ä,ì'ñ^Ä,â%ü'P"_,a, ,è,Ü,µ,½,ç~A=

3, Žg,Á,Ä,Ý,æ,α

,³, Žg,Á,Ä,Y,æ,α

□EjXfefbfv,P

<N“® , , , é,Æ□A^È%° ,l%œ-Ê,^a•\Ž|,³,ê,Ü,·□B

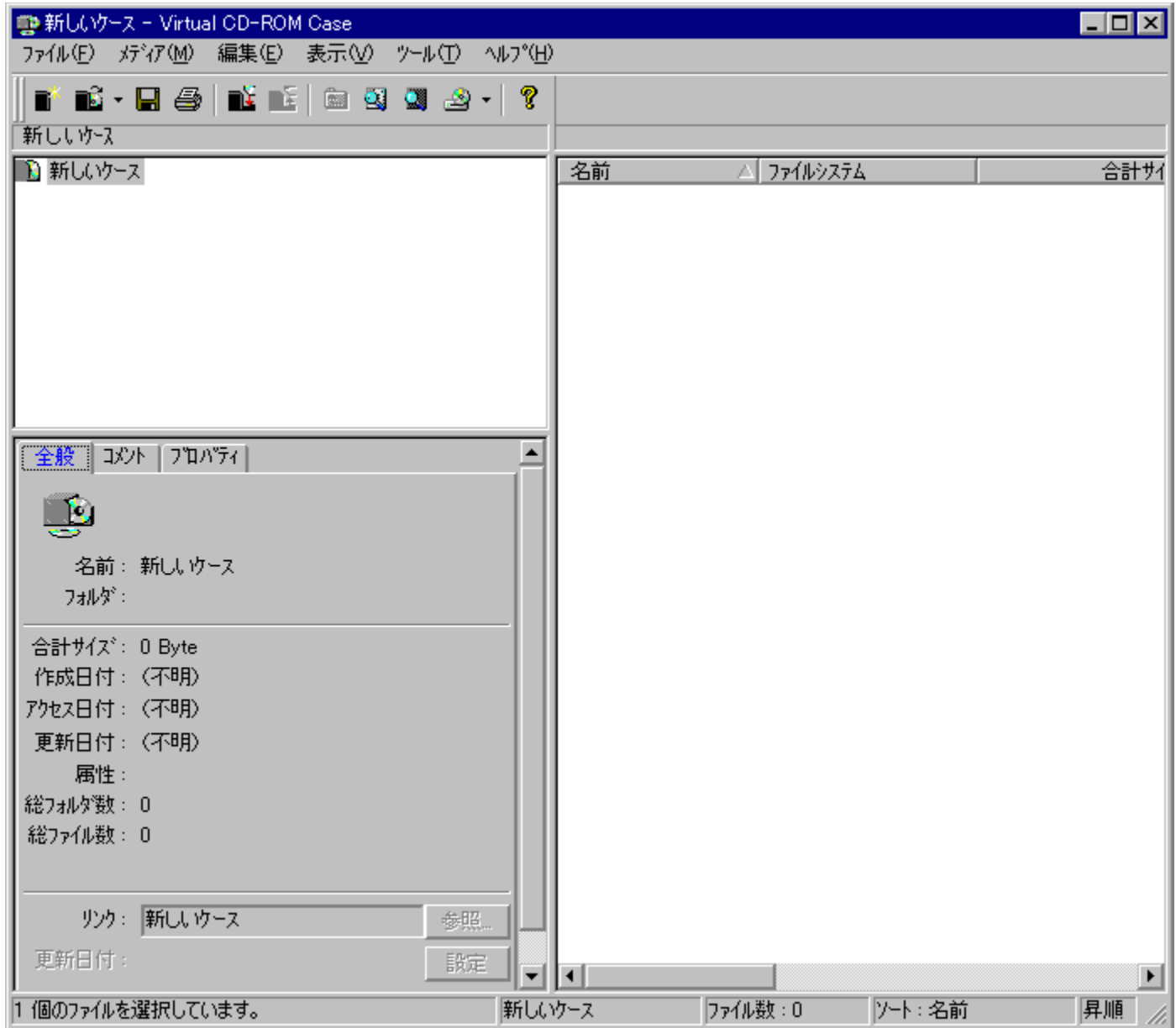

□EjXfefbfv,Q

fŠf€□[fufof<ffffBfA□i,b,c□|,q,n,l,È,Ç□j,đfhf%ofCfu,É'}“ü,μ□iŽ©“®“l,Éf□ffffBfA,l'Ç%°Á%°œ-Ê,^a•\Ž|,³,ê,é□ê□#,à, ,è,Ü,·□j□Afc□[f<fo□[l,l'Ç%°Á]f{f^f“,đfNfŠfbfN,μ,Ä%°°,³,ç□Bf□ffffBfA,l'Ç%°Á%°œ-Ê,^a•\Ž|,³,ê,Ü,·□B,»,±,Ä□Af□ffffBfA,đ'đ,μ,n,jf{f^f“,đ%°ÿ,μ,Ä,,³/₄,³,ç□B



“Ç,Ýž,p,ÆD D D D,±,ì,æ,κ,ÉAf BfA“à,ìî•ñ,ª•Ž,³,ê,Ü,·B

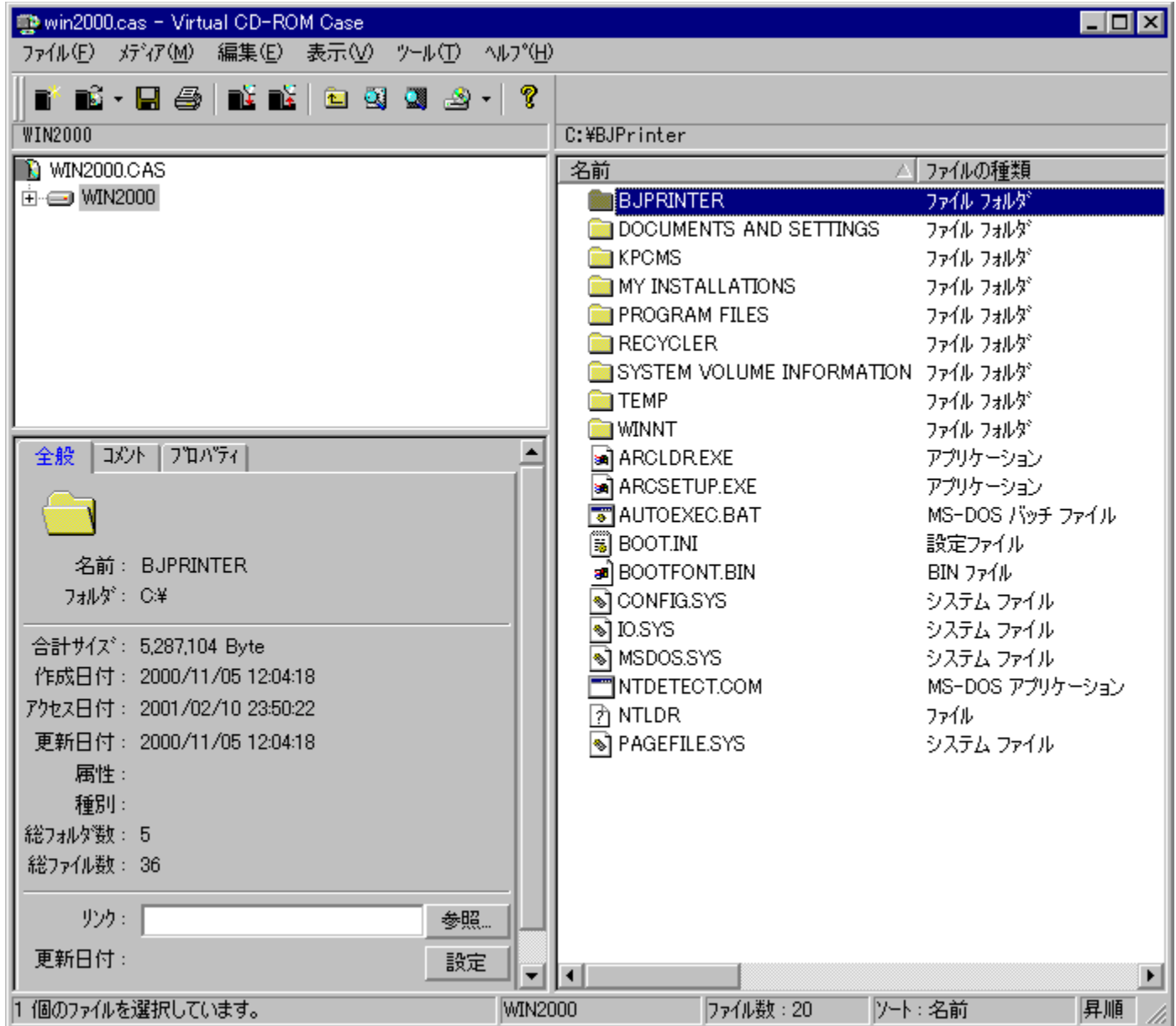

☐EfXfefbfv,R

Œÿö,ð,μ,Ä,Ý,Ü,μ,â,ꝛBfc[f,fo[i, [Œÿö],ðfNfŠfbfN,μ,Ä,,¾,¾,çBŒÿö%œ-Ê,ª\ Ž!,¾,ê,Ü,·B

検索条件 = すべてのファイル

検索方法
 AND(A) OR(O) NOT(T)

検索キー
名前(N):
分類(Y):
コメント(M):

文字列形式
 ワイルドカード(W) 正規表現(L)
 マークを有効にする(O) 大文字と小文字を区別しない(D)

属性
サイズ(S): から まで
作成日付(R): から まで
更新日付(U): から まで

検索(E)
閉じる(C)
一括検索(B)
絞り込み(F)



閉じない

—á,Æ,μ,ÄfefLfXfgCE`Ž@[]txt[],lftf@fCf<,δCEÿ[]δ,.,é,É,í[]A-¼'O—“,É[]u*.txt[]v,Æ“ü—
í,μ[]A[CEÿ[]δ]f{f^f“,δfNfŠfbfN,μ,Û,·[]B

検索条件 = すべてのファイル

検索方法
 AND(A) OR(O) NOT(T)

検索キー
名前(N):
分類(Y):
コメント(M):

文字列形式
 ワイルドカード(W) 正規表現(L)
 マークを有効にする(O) 大文字と小文字を区別しない(D)

属性
サイズ(S): から まで
作成日付(R): から まで
更新日付(U): から まで

検索(E)
閉じる(C)
一括検索(B)
絞り込み(F)



閉じない

,.,é,ÆCEÿ[]δ%æ-Ê,ª•Â,¶[]A^è"Ô[]Â[]%
,ÉCE©,Â,©,Â,½txtftf@fCf<,ª'í'δ[]ó'Ô,É,È,è,Û,·[]B,»,é^È[]~,)fefLfXfgftf@fCf<,δCE©,Â,~,é,É,í[Â^Û(
T)]-[Žÿ,δCEÿ[]δ(X) F3]f[]fj...[][,δfNfŠfbfN,μ,Ä,,¾,³,†[]B

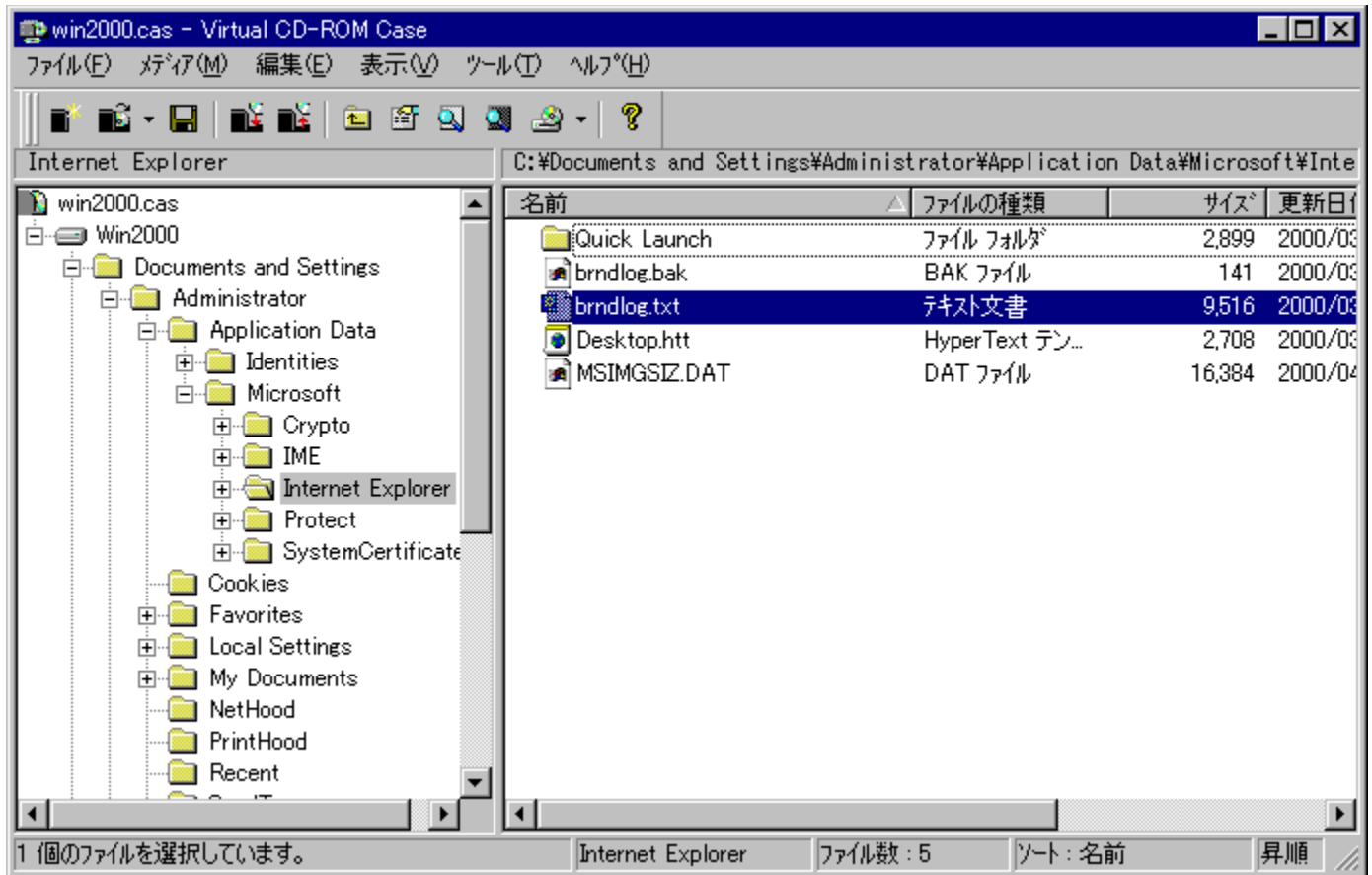

±, ì¼, É, àA"äŠrAAXVAFp[fXÆÿð, È, Ç, ì@ "\, ª, , è, Ü, ·B

EfXfefbfv, S

fBfAî•ñ, ð•Ù'¶, , é, É, íAfc[f<fo[, i[•Ù'¶], ðfNfŠfbfN, µ, Ä%º, ¸, çB-¼'O, ð•t, -, Ä•Ù'¶%æ-É, º•\Z!, ¸, è, Ü, ·, Ì, ÄAftf@fCf<-¼, ðZw'è, µ, Ä•Ù'¶, µ, Ä, , ¼, ¸, çB

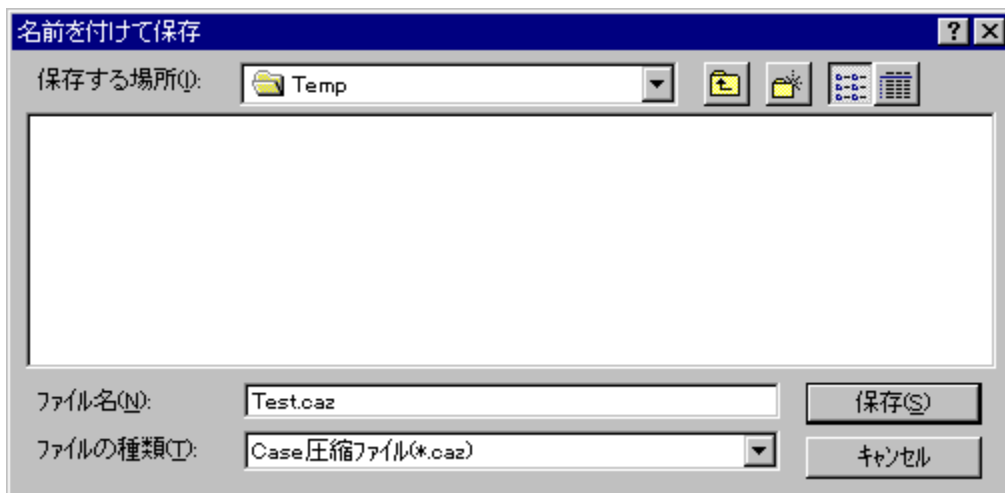

±, ±, Ä•Ù'¶, µ, ½ftf@fCf<, íAfc[f<fo[, i[Š], , É, æ, è"Ç, Ýž, p, ±, Æ, º, Ä, «, Ü, ·B

□EjXfefbfv,T

, ,Æ,í□A,²Z©—R,É,Ç,α,¼(^.^)

f[]fj[]f...[]
ftf@fCf<f[]fj[]f...[]
f[]fffBfAf[]fj[]f...[]
•O[]Wf[]fj[]f...[]
•\Z!f[]fj[]f...[]
fc[]f<f[]fj[]f...[]
fwf<fvf[]fj[]f...[]
fc[]f<fo[]
ftfHf<f_fSfXfg
ftf@fCf<[]^•ñfSfXfg
fvf[]fpfefBfrf...[]
fXfe[]f^fXfo[]

f fCf “%œ-Ê F f f f f... f

f f @ f C f < f f f f ... f, Ö
f f f f B f A f f f f ... f, Ö
• Ö W f f f f ... f, Ö
• \ Z ! f f f f ... f, Ö
f c f f < f f f f ... f, Ö
f w f < f v f f f f ... f, Ö

f[]fCf“%œ-Ê[]Fftf@fCf·f[]ffj...[]

[]E[[]V<K[]i[]-(N) Ctrl+N]
fP[]fX,ð[]V<K,É[]i[]¬,μ,Û,·[]B

[]E[Šj,(O)... Ctrl+O]
Šù'[]l,[]fP[]fX,ðŠj,«,Û,·[]B“Ç,Ý[]ž,ß%œ^”\,ÈCE`Ž® ,É,Â,ç,Ä,[]fP[]fXftf@fCfç,ðŽQ[]Æ,μ,Ä,,¾,¾,ç[]B

[]E[¹½,ì'Ç%œÁ(C)...]
[]i<Æ't,[]fP[]fX,ìCEã·ù,ÉŠù'[]l,[]fP[]fX,ð'Ç%œÁ,μ,Û,·[]B

[]E[[]ã[]',«·Û'[](S) Ctrl+S]
[]i<Æ't,[]fP[]fX,ð[]ã[]',«·Û'[]l,μ,Û,·[]B·Û'[]%œ^”\,ÈCE`Ž® ,É,Â,ç,Ä,[]fP[]fXftf@fCfç,ðŽQ[]Æ,μ,Ä,,¾,¾,ç[]B

[]E[-¾'O,ð·t,¬,Ä·Û'[](A)...]
[]i<Æ't,[]fP[]fX,ð[]V,μ,ç-¾'O,ð·t,¬,Ä·Û'[]l,μ,Û,·[]B·Û'[]%œ^”\,ÈCE`Ž® ,É,Â,ç,Ä,[]fP[]fXftf@fCfç,ðŽQ[]Æ,μ,Ä,,¾,¾,ç[]B

[]E[²Ýîß°Ä(M)]
CSVCE`Ž®,[]f[]ffBfA[]î·ñ,ðfCf“f[]f[]fg(ŠO·”“ü—í),μ,Û,·[]B

[]E- [CSVCE`Ž®(C)... Shift+K]
CSVCE`Ž®,[]fCf“f[]f[]fg%œ-Ê,©,çCSVCE`Ž®,[]ftf@fCfç,ðfCf“f[]f[]fg,μ,Û,·[]B[]o—í[]€-
Ú,ÆCE`Ž®,É,Â,ç,Ä,[]CSVCE`Ž®,[]Y'è%œ-Ê,ðŽQ[]Æ,μ,Ä,,¾,¾,ç[]B

[]E[´,½îß°Ä(E)]
fP[]fX“à,[]f[]ffBfA[]î·ñ,ðCSV[]HTML[]ATreeCE`Ž®,É,æ,èfGfNfXf[]f[]fg(ŠO·”[]o—í),μ,Û,·[]B

[]E- [CSVCE`Ž®(C)... Alt+K]
CSVCE`Ž®,[]fGfNfXf[]f[]fg%œ-Ê,©,çCSVCE`Ž®,É,æ,è[]o—í,μ,Û,·[]B[]o—í[]€-
Ú,ÆCE`Ž®,É,Â,ç,Ä,[]CSVCE`Ž®,[]Y'è%œ-Ê,ðŽQ[]Æ,μ,Ä,,¾,¾,ç[]B

[]E- [HTMLCE`Ž®(U)... Alt+U]
HTMLCE`Ž®,[]fGfNfXf[]f[]fg%œ-Ê,©,çHTMLCE`Ž®,É,æ,è[]o—í,μ,Û,·[]B []o—í[]€-
Ú,ÆCE`Ž®,É,Â,ç,Ä,[]HTMLCE`Ž®,[]Y'è%œ-Ê,ðŽQ[]Æ,μ,Ä,,¾,¾,ç[]B

[]E- [TreeCE`Ž®(T)... Alt+T]
TreeCE`Ž®,[]fGfNfXf[]f[]fg%œ-Ê,©,çTreeCE`Ž®,É,æ,è[]o—í,μ,Û,·[]B []o—í[]€-
Ú,ÆCE`Ž®,É,Â,ç,Ä,[]TreeCE`Ž®,[]Y'è%œ-Ê,ðŽQ[]Æ,μ,Ä,,¾,¾,ç[]B

[]E[Ø½Ä^óü(P)... Ctrl+P]
^óü%œ-Ê,ð·Z|,μ[]A[]ffBfA[]î·ñ,ðfŠfXfgCE`Ž®,É,æ,è^óü,μ,Û,·[]B

[]E[—š—ðš²Ü]
Šj,,©·Û'[]l,·,é,Æ—š—ð,Æ,μ,Äžc,è,Û,·[]BfNfŠfBfN,·,é,Æ,»,[]ftf@fCfç,ð“Ç,Ý[]ž,Ý,Û,·[]B—š—
ðftf@fCfç[]”,[]f[]v[]v[]f[]f“%œ-Ê,É,æ,èžw'è,Ä,«,Û,·[]B

$E[\pm i\beta\delta^{1/4}\otimes Y, i|^{-1}]$
 $-\{f\text{tfg}, \delta|^{-1}, \mu, \dot{U}, \cdot B$

fjff... [Ö

f[]fCf“%œ-Ê[]Ff[]ffBfAf[]ff...[]

[]E[‘Ç%Á(I)... Ctrl+I]
f[]ffBfA,ì‘Ç%Á%œ-Ê,É,æ,èf[]ffBfA,ð‘Ç%Á,μ,Û,·[]B

[]E[~A’±‘Ç%Á(R)...]
f[]ffBfA,ð~A’±‘Ç%Á,μ,Û,·[]B

[]E[×ÍPÛ,ì•Ò[]W(B)... Ctrl+L]
f%oofxf<,ì•Ò[]W%œ-Ê,É,æ,èf{fŠf...[][f€f%ofxf<,ð•Ò[]W,μ,Û,·[]B

[]E[ÒÃp”±,ì°Ëβ°(Y)]
f[]ffBfA,ìftf@fCf<[]î•ñ,ðfRfs[][,μ,Û,·[]B

[]E[ÒÃp”±,ì“\,è•t,~(V)]
f[]ffBfA,ìftf@fCf<[]î•ñ,ð“\,è•t,~,Û,·[]B

[]E[[]X[]V ÒÃp”±->¹º½(U)]
f[]ffBfA,ìftf@fCf<[]î•ñ,ð[]X[]V,μ,Û,·[]B

[]E[[]X[]V ÒÃp”±->ØÝ,[]æ(M)]
f[]ffBfA,ìftf@fCf<[]î•ñ,ð[]X[]V,μ,Û,·[]B

[]E[[]X[]V ØÝ,[]æ->ÒÃp”±(L)]
fŠf“fN[]æ,ìftf@fCf<[]î•ñ,ð[]X[]V,μ,Û,·[]B

[]E[“äŠr ÒÃp”±->¹º½(H)...]
f[]ffBfA,ÆfP[]fX“à,ìf[]ffBfA,ð”äŠr,μ,Û,·[]B”äŠrCE<%oÊ,ª”äŠr%œ-Ê,ÉfŠfXfgfAfbfv,³,è,Û,·[]B

[]E[“äŠr ¹º½->ØÝ,[]æ(C)...]
fP[]fX,ÆfŠf“fN[]æ,ìftf@fCf<[]î•ñ,ð”äŠr,μ,Û,·[]B”äŠrCE<%oÊ,ª”äŠr%œ-Ê,ÉfŠfXfgfAfbfv,³,è,Û,·[]B

[]E[ÒÃp”±,ìŽæ,è[]o,μ(T)]
fŠf€[][fof<f[]ffBfA,ðŽæ,è[]o,μ,Û,·[]B CD-Audio,ðfTf[]f[]fg,μ,Ä,ç,é,éŠf€[][fof<fhf%ofCfu,ª[]Ú’±,³,è,Ä,ç,é,Æ[]ACD-Audiofhf%ofCfu,ìŠ)•Â@“\,É,æ,èfhf%ofCfu,ðŽæ,è[]o,·,±,Æ,ª,Â,«,Û,·[]B,Û,½[]AWindowsNT/Windows2000,Â,ì[]AfŠf€[][fof<fhf%ofCfu,ìŽæ,è[]o,μ,ª,Â,«,Û,·[]B

[]E[‘•’...Šm”F(S) Ctrl+Q]
f[]ffBfA,ª’•’...,³,è,Ä,ç,é,©Œÿ[],,μ,Û,·[]B’•’...,³,è,Ä,ç,é,ìf[]ffBfA fA fC fR f”,É[]uIN[]vf}[][fN,ª\Z!,³,è,Û,·[]B

f[]ff...[][,Ö

fjfcf“%œ-ÊF•ÖWfjff...l

⌘E[°Ëß°(C) Ctrl+C]

'l'ð,³,ê,Ä,ç,éftf@fCf<,ðflfvfVf#f“%œ-Ê,lfRfs[]f^fu,É,æ,èŽw'è,³,ê,Ä,ç,éC`Ž®,ÅfNfŠfbfvf{[]fh,ÉfRfs[][,μ,Û,·]B

⌘E[ï°^êŠ±CSV°Ëß°(B)]

f}[]fN,μ,Ä,ç,éftf@fCf<,ðflfvfVf#f“%œ-Ê,lfRfs[]f^fu,É,æ,èŽw'è,³,ê,Ä,ç,éC`Ž®,ÅfNfŠfbfvf{[]fh,ÉfRfs[][,μ,Û,·]B

⌘E[‘Š□o(T) Ctrl+M]

'l'ð,³,ê,Ä,ç,éftf@fCf<,ðŽÅf[]fffBfA,©,ç`Š□o,μ,Û,·]B^³kftf@fCf<“à,iftf@fCf<,³Žw'è,³,ê,Ä,ç,é,Í□A^³kftf@fCf<“à,©,ç`Š□o,μ,Û,·]B

⌘E[ï°_(M) F12]

'l'ð,³,ê,Ä,ç,éftf@fCf<,ðf}[]fN,μ,Û,·]Bf}[]fN,³Ý'è,³,ê,é,Æ□AftfHf<f_fŠfXfg,Å,iftfHf<f_fAfCfRf“,³fsf“fN□F,É□Aftf@fCf<fŠfXfg,Å,í□u□“□v,³-¼'OfAfCfRf“,ì□¶'[,É•\Ž!,μ,Û,·]B

⌘E[□Ä<Aï°_(R)]

'l'ð,³,ê,Ä,ç,éftfHf<f_^È
%œ°,iftf@fCf<,ðf}[]fN,μ,Û,·]Bf}[]fN,³Ý'è,³,ê,é,Æ□AftfHf<f_fŠfXfg,Å,iftfHf<f_fAfCfRf“,³fsf“fN□F,É□Aftf@fCf<fŠfXfg,Å,í□u□“□v,³-¼'OfAfCfRf“,ì□¶'[,É•\Ž!,μ,Û,·]B

⌘E[□í□œ(D) Del]

'l'ð,³,ê,Ä,ç,éftf@fCf<,ðí□œ,μ,Û,·]B

⌘E[ŽŸ,ïï°_,Ö^Ú“®(J) F5]

'l'ð,³,ê,Ä,ç,éftf@fCf<^Ê□~,lf}[]fN,³,Ä,ç,Ä,éftf@fCf<,Û,Å^Ú“®,μ,Û,·]B

⌘E[‘S,Ä,ð'l'ð(A) Ctrl+A]

ftf@fCf<□í•ñfŠfXfg,ì□€-Ú,ð'S,Ä'l'ð,μ,Û,·]B

fjff...l,Ö

f[]fCf""%œ-Ê[]F•\Ž!f[]fjf...[]

[•\Ž!(V)]f[]fjf...[]

[]E[Â°ÙÊP°(T)]

f[]f[]f[]fo[][,đ•\Ž![]A"ñ•\Ž!,É,μ,Û,·[]B

[]E[½Ã°À½ÊP°(S)]

fXfe[]f^fX fo[][,đ•\Ž![]A"ñ•\Ž!,É,μ,Û,·[]B

[]E[•\Ž![]€-Ú[]Ý'è(V)]

ftf@fCf<[]i•ñfSfXfg,É•\Ž!,·,é[]€-Ú,đ[]Ý'è,μ,Û,·[]B

[]E[´,½ìßÙ°x,ì<N"®(X)]

ftfHf<f_đfGfNfXfvf[]f%o,đ<N"®,μ,Ä•\Ž!,μ,Û,·[]B

[]E[ìš²Ù,đŠ,(O)]

ftf@fCf<[]i•ñfSfXfg,ì'ì'đ,³,è,Ä,ç,éftf@fCf<,áŽÀ[]Ý,·,é,Æ[]if[]fffBfA,áhf%ofCfu,É'·"ü,³,è,Ä,ç,é[]jftf@fCf<,đŠJ,«,Û,·[]B[]®[]Aftf@fCf<-¼,đf_fuf<fNfŠfbfN,·,é,±,Æ,Ä,àŠJ,·,Û,·[]B

[]E[ØÝ,[]æìš²Ù,đŠ,(L)]

ftf@fCf<,ÉfŠf"fN[]æ,áŽw'è,³,è,Ä,ç,é,ÆfŠf"fN[]æ,ìftf@fCf<,đŠJ,«,Û,·[]B[]®[]Aftf@fCf<-¼,đf_fuf<fNfŠfbfN,·,é,±,Æ,Ä,à[]s,ì,Û,·[]B

[]E[^è,Ä[]ã,ìì«ÙÀP(U)]

'ì'đ,³,è,Ä,ç,éŠK'w,©,ç^è,Ä[]ã,ìŠK'w,Ö^Ú"®,μ,Û,·[]B

[]E[ì«ÙÀP,đ"WŠJ(F)]

ftfHf<f_đfŠfXfg,ì'ì'đ,³,è,Ä,ç,éŠK'w^È%o,đ'S,Ä"WŠJ,μ,Û,·[]B

[]E[ì«ÙÀP,đ•Ä,¶,é(G)]

ftfHf<f_đfŠfXfg,ì'ì'đ,³,è,Ä,ç,éŠK'w^È%o,đ'S,Ä•Ä,¶,Û,·[]B

[]E[ìßÙÊBÄ",ì'S"ÊÀìP,đ•\Ž!(V) Ctrl+R]

f[]f[]pfefBf[]f...[][,ì'S"Êf^fu,đ'ì'đ•\Ž!,μ,Û,·[]B

[]E[ìßÙÊBÄ",ì°ÒÝÄÀìP,đ•\Ž!(W) Ctrl+W]

f[]f[]pfefBf[]f...[][,ìfRf[]f"fgf^fu,đ'ì'đ•\Ž!,μ,Û,·[]B

[]E[ìßÙÊBÄ",ììßÙÊBÄ"ÀìP,đ•\Ž!(P) Alt+R]

f[]f[]pfefBf[]f...[][,ìf[]f[]pfefBf^fu,đ'ì'đ•\Ž!,μ,Û,·[]B

f[]fjf...[][,Ö

fnfCf“%œ-ÊFfc[f<f<fjf...]

E[Āÿō(S)... Ctrl-F]

Āÿō%œ-Ê,É,æ,èŽw'è,³,ê,½ōĀE,É,æ,èĀÿō,μ,Û,·B

E[Žÿ,ōĀÿō(X) F3]

Āÿō%œ-Ê,É,æ,èŽw'è,³,ê,½ōĀE,É,æ,è'l'ō,³,ê,Ä,č,éftf@fCf<,©,çĀã•û,ì€-
Û,ōĀÿō,μ,Û,·B

E[^{1°}½Āÿō(H) Ctrl+G]

fP[fXĀÿō%œ-Ê,É,æ,èŽw'è,³,ê,½ōĀE,É,æ,èŠO•",ìfP[fXftf@fCf<,Éf}fbf` ,μ,½fqfbfg",ì^ê
—,ō•Žì,μ,Û,·B

E[°ÖYÄŽ©“@'Šo(C) Ctrl+H]

'l'ō,³,ê,Ä,č,éftf@fCf<,ŽÄÿ,·,é,ÆifffBfA,āhf%ofCfu,É'}“ü,³,ê,Ä,č,éjRf“fg,ōŽ©“@“l,É'}“ü,μ,Û,·B

E[Āp°À,ì-,„,ßž,Ý(B) Ctrl+B]

'l'ō,³,ê,Ä,č,éftf@fCf<,ŽÄÿ,·,é,ÆifffBfA,āhf%ofCfu,É'}“ü,³,ê,Ä,č,éjftf@fCf<,ìŽÄ'ì,ō-
„,ßž,Ý,Û,·Bjff[f^,ō-,„,ßž,p,ÆAfffBfA,āhf%ofCfu,É'}“ü,³,ê,Ä,č,È,,Ä,àA[ls²Ü,ōš],jffjff...
[l,É,æ,éftf@fCf<,l“à—e,ōSm”F,·,é,±,Æ,ā,Ā,«,Û,·B —,„,ßž,Û,é,½ftf@fCf<,ìÔF,Ā•¶Žš—ñ,ā\
Žì,³,ê,Û,·B

E[μìß¼@Ý(O)...]

-{ftfg,ì“@ìŠÄ«,ōffvfvff“%œ-Ê,É,æ,èÿ'è,μ,Û,·B

E[°ÖYÄ'Šo,ìÿ'è(M)...]

fRf“fg'Šo,ìÿ'è%œ-Ê,É,æ,èfRf“fg,ìŠo•û-@,ōÿ'è,μ,Û,·B

E[MediaMaxĀ`Ž®,ìÿ'è(C)... Ctrl+Y]

MediaMaxĀ`Ž®,ìÿ'è%œ-Ê,É,æ,èo—ÍĀ`Ž®,ōÿ'è,μ,Û,·B

E[CSVĀ`Ž®,ìÿ'è(C)... Ctrl+K]

CSVĀ`Ž®,ìÿ'è%œ-Ê,É,æ,èo—ÍĀ`Ž®,ōÿ'è,μ,Û,·B

E[HTMLĀ`Ž®,ìÿ'è(U)... Ctrl+U]

HTMLĀ`Ž®,ìÿ'è%œ-Ê,É,æ,èo—ÍĀ`Ž®,ōÿ'è,μ,Û,·B

E[TreeĀ`Ž®,ìÿ'è(T)... Ctrl+T]

TreeĀ`Ž®,ìÿ'è%œ-Ê,É,æ,èo—ÍĀ`Ž®,ōÿ'è,μ,Û,·B

fjff...],Ö

f[]fCf“%oæ-Ê[]Ffwf<fvf[]fjf...[][]

[]E[ÍÙÌß(H)]f[]fjf...[][]

[]E[ÄËß~,]iCÿ[]ö]

fwf<fv,lfjgfsfbfN,l%oæ-Ê,ð•\Ž!,μ,Ü,·[]B

[]E[Êp°¼p@Ý[]î•ñ...]

-{f\ftfg,lf[]o[]fWf[]f“[]î•ñ,ð•\Ž!,μ,Ü,·[]B

f[]fjf...[][],Ö

f fCf “%æ-Ê Ffc [f<fo



ftf@fCf<Æn

□E [□V<K^{1°½}]

□V<K,ÉfP□[fX,ð□□¬,μ,Ü,·□B

□E [Š,]

Šù‘ŋ,lfP□[fX,ðŠ],«,Ü,·□Bf{f^f“,ì%œ‘x,É, ,é-î^ó,ðfNfŠfbfN,·,Æ□Å<ß“Ç,Ý□ž,ñ,¾ftf@fCf<,l—š—ð,ª\ Ž!,³,è,Ü,·□Bftf@fCf<-¼,ðfNfŠfbfN,·,é,Æ“Ç,Ý□ž,Ý,Ü,·□B“Ç,Ý□ž,Ý%œÅ“\,ÈCE`Ž® ,É,Â,ç ,Ä,lfP□[fXftf@fCf<,ðŽQ□Æ,μ,Ä,,¾,³,ç□B

□E [•Û‘ŋ]

□ì<Æ‘t,lfP□[fX,É□V,μ,ç-¼‘O,ð•t,¬,Ä•Û‘ŋ,μ,Ü,·□B•Û‘ŋ%œÅ“\,ÈCE`Ž® ,É,Â,ç ,Ä,lfP□[fXftf@fCf<,ðŽQ□Æ,μ,Ä,,¾,³,ç□B

□E [ø½Ä^ó□ü]

^ó□ü%œæ-Ê,ð•Ž!,μ,Ü,·□B

f fffBfAÆn

□E [‘Ç%œÁ]

f fffBfA,ð‘Ç%œÁ,μ,Ü,·□B

□E [í□œ]

‘l’ð,³,è,Ä,ç,éftf@fCf<,ðí□œ,μ,Ü,·□B

•\Ž!□Afc□[f<Æn

□E [^ê,Â□ã,ì«ÜÀb]

‘l’ð,³,è,Ä,ç,éŠK‘w,©,ç^ê,Â□ã,ìŠK‘w,É^Ú“® ,μ,Ü,·□B

□E [ìšÛÊßÄ“]

‘l’ð,³,è,Ä,ç,éftf@fCf<,lfvf□pfefB,ð•Ž!,μ,Ü,·□B

□E [CEÿ□ð]

ftf@fCf<-¼□AftfHf<f_-¼,ðCEÿ□ð,μ,Ü,·□B

□E [¹°½CEÿ□ð]

ŠO•“,lfP□[fXftf@fCf<,ðCEÿ□ð,μ,Ü,·□B

□E [Žæ,è□o,μ]

fŠf€□[fof<f fffBfA,ìŽæ,è□o,μ,ð,μ,Ü,·□BCD-Audio,ðTf□[fg,μ,Ä,ç,é]Šf€□[fof<fhf%œfCfu,ª□Ú‘± ,³,è,Ä,ç,é,Æ□ACD-Audiofhf%œfCfu,ìŠ]•Å<@“\,É,æ,èfhf%œfCfu,ðŽæ,è□o,·,± ,Æ,ª,Ä,«,Ü,·□B,Ü,½□AWindowsNT/Windows2000,Ä,lfŠf€□[fof<fhf %œfCfu,ìŽæ,è□o,μ,ª,Ä,«,Ü,·□B

fwf:fvCEn

□E [ÉP°¼P@Ý]

fo□[fWf#f“□í•ñ%æ-Ê,ð•Ž!,μ,Ü,·□B

□E%oEf{f^f“f□fjf...□[

fc□[f<fo□[,ð%oEf{f^f“ ,ÁfNfŠfbfN,.,é,Æ•Ž!,³,ê,é□fjf...□[,Á,·□B

□E[Â°ÙÊP°(T)]

fc□[f<fo□[,ð•Ž!□A”ñ•Ž!,É,μ,Ü,·□B

□E[îpÀÝ,ì•¶Žš—ñ(B)]

fc□[f<fo□[,lf{f^f“%º,ì•¶Žš—ñ,ð•Ž!□A”ñ•Ž!,É,μ,Ü,·□B



f fCf“%œ-Ê FftfHf<f_fŠfXfg

f fffBfA“à, lftfHf<f_ [, ðŠK'w•\Ž|, μ, Ü, · BftfHf<f_fAfCfRf“ , ðf_fuf<fNfŠfbfN-” , í AftfHf<f_fAfCfRf“ , í 1
—x, É•\Ž|, ³, ê, Å, ç, é f } [fN, ðfNfŠfbfN, · , é, Æ“WSJ, μ, Ü, · B'I'ð, μ, Å, éftfHf<f_ lftfHf<f_fŠfXfg, í ã•ù, É
, , éftfHf<f_ -¼•\Ž|—“ , É, à•\Ž|, ³, ê, Ü, · B
ftfHf<f_ “à, ÉftfHf<f_ , âftf@fCf<, , , éé [AftfHf<f_fŠfXfg, í %E'α, É, ,
éftf@fCf< [î•ñfŠfXfg, ÉfŠfXfg, μ, Ü, · B

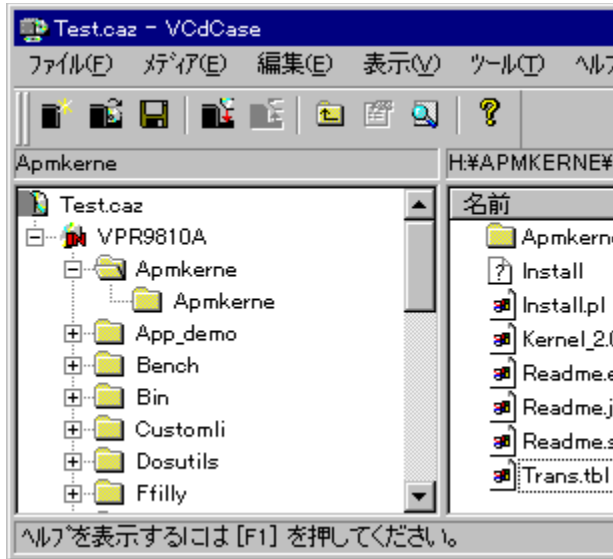

fRf“fefLfXfgf fjf... [

ftfHf<f_fŠfXfg, í €-Ü, ð% E { f^f“fNfŠfbfN, · , é, Æ•\Ž|, · , é f jf... [, Å, · B

[E[ÒÃP“±, ì'Ç%œÁ(I)... Ctrl+I]

f fffBfA, ì'Ç%œÁ%œ-Ê, É, æ, èfP [fX, Éf fffBfA, ð'Ç%œÁ, μ, Ü, · B

[E[ÒÃP“±, ì]X[V(U)]

f fffBfA, ðX[V, μ, Ü, · B

[E[xÍPÜ, ì•Ò[W(L)... Ctrl+L]

f%ofxf<, ì•Ò[W%œ-Ê, É, æ, èf fffBfA, ìf%ofxf<-¼, ð•Ò[W, μ, Ü, · B

[E[Ĉÿðð(S)... Ctrl-F]

Ĉÿðð%œ-Ê, É, æ, èŽw'è, ³, ê, ½ðĈ, É, æ, èĈÿðð, μ, Ü, · B

[E[ÒÃP“±, ì°Ëß°(Y)]

f fffBfA, lftf@fCf< [î•ñ, ðfRfs [, μ, Ü, · B

[E[ÒÃP“±, ì“\, è•t, ^ (V)]

f fffBfA, lftf@fCf< [î•ñ, ð“\, è•t, ^ , Ü, · B

[E[´, ½ìßÛ°x, ì<N“ @ (X)]

ftfHf<f_ , ðfGfNfXfVf [[f%œ, ð<N“ @ , μ, Å•\Ž|, μ, Ü, · B

[E[°Ëß°(C) Ctrl+C]

'l'ð, μ, Å, ç, éftfHf<f_ , í [î•ñ, ðfVfVf [f“%œ-

☐E[´,½ìßÛ°x,ð<N“®(X)]

☐E[°Ëß°(C) Ctrl+C]
☐E[-¼’O,ì•Ò☐W(N) F2]

☐E[☐í☐œ(D) Del]
☐E[ì«ÛÀþ,ð“WŠ](E)
☐E[ì«ÛÀþ,ð•Â,¶,é(G)]

☐i,R☐jftfHf<f_
☐E[CEY☐ó(S)... Ctrl-F]

☐E[°Ëß°(C) Ctrl+C]

☐E[´,½ìßÛ°x,ð<N“®(X)]

☐E[‘Š☐o(T) Ctrl+M]
☐E[☐í☐œ(D) Del]
☐E[ì«ÛÀþ,ð“WŠ](E)
☐E[ì«ÛÀþ,ð•Â,¶,é(G)]
☐E[°ÖYĂŽ©“®’Š☐o(A) Ctrl+H]

☐E[í°(M) F12]
☐E[☐Ă<Aĭ°,(R)]

ftf@fCf<☐í•ñfŠfXfg,Ö
fvf☐fpfefBfrf...☐[,Ö

f fCf“%œ-É Fftf@fCf<î•ňŠfXfg

ftfHf<f_“à,ìĈĒX,ìftf@fCf<,É,Ā,ĉ,Ā,ìî•ň,đ•Ž!,μ,Û,·BftfHf<f_fŠfXfg,ìftfHf<f_,ìŽí—p,É,æ,è•\
Ž!,³,é,éî•ň,^a^Û,É,è,Û,·B•\Ž!,·,éĉ-Û,É,Ā,ĉ,Ā,ìĀ•\Ž!ĉ-ÛĤŸ'è%œ-É,ìĀ-³/₄,đŽQĀE,μ,Ā,-
,³/₄,³,ĉB,Û,½Ā'Ī'đ,μ,Ā,ĉ,éftf@fCf<,ìftf@fCf<-¹/₄,ÉfRfĤf“fg,^aŸ'è,³,é,Ā,ĉ
,é,ìftf@fCf<î•ňŠfXfg,ìĀ•Û,É, ,éftf@fCf<î•ňfoĤ,É•\
Ž!,³,é,Û,·B,æ,èĤÛ×,Éî•ň,ìfvĤpfefBfrf...Ĥ,É•\Ž!,³,é,Û,·B

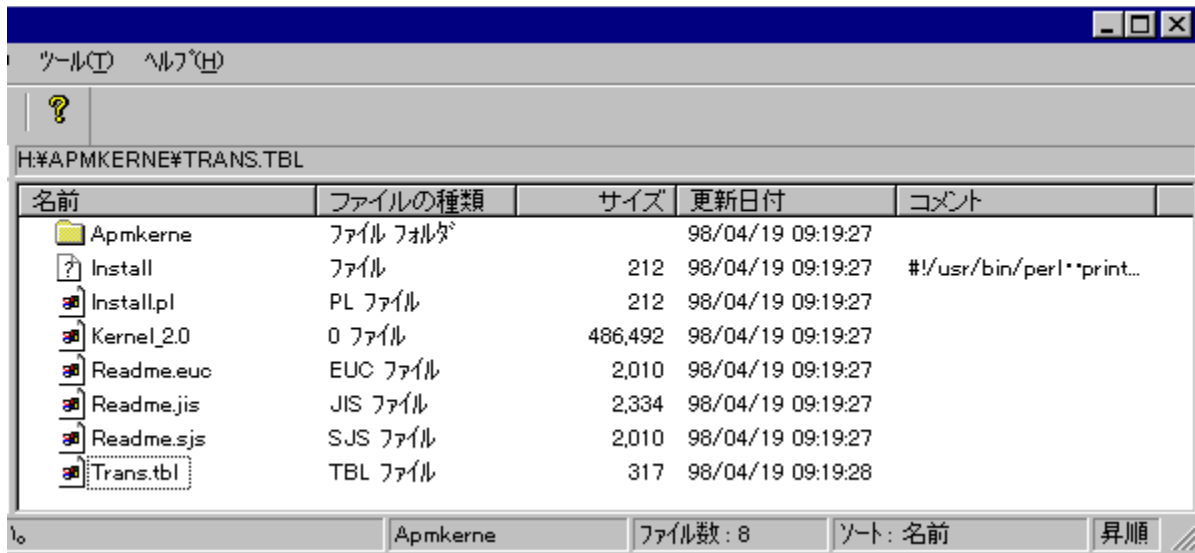

fRf“fefLfXfgfĤfj...Ĥ

-¹/₄'O—“,ìĉ-Û,đ%œf{f^f“fNfŠfbfN,·,é,Ā•\Ž!,·,éĤfj...Ĥ,Ā,·B

ĤE[ĈŸĤđ(S)... Ctrl-F]

ĈŸĤđ%œ-É,É,æ,èŽw'è,³,é,½ĤĈĤ,É,æ,èĈŸĤđ,μ,Û,·B

ĤE[•\Ž!ĉ-Û,ìŸ'è(V)...]

ftf@fCf<î•ňŠfXfg,É•\Ž!,·,éĉ-Û,đ•\Ž!ĉ-ÛĤŸ'è%œ-É,É,æ,èŸ'è,μ,Û,·B

ĤE[ŌĀp“±,ìĒß°(Y)]

fĤffBfA,ìftf@fCf<î•ň,đfRfsĤ,μ,Û,·B

ĤE[ŌĀp“±,ì“\,è•t,~(V)]

fĤffBfA,Éftf@fCf<î•ň,đ“\,è•t,~,Û,·B

ĤE[Ēß°(C) Ctrl+C]

'Ī'đ,μ,Ā,ĉ,éftf@fCf<,đfvfVfj“%œ-
Ē,ìfRfsĤ{f^fu,É,æ,èŽw'è,μ,½Ĉ`Ž®,É,æ,èfNfŠfbfvf{Ĥfh,ÉfRfsĤ,μ,Û,·B

ĤE[-¹/₄'O,ì•ĤĤW(N) F2]

f{fŠf...Ĥfĉ,ì-¹/₄'OĤf%œfxf<-¹/₄Ĥj,^a•ĤĤW%Ā“\,É,È,è,Û,·B

ĤE[',½ìßÛ°×,ì<N“®(X)]

ftfHf<f_,đfGfNfXfvfĤĤf%œ,đ<N“®,μ,Ā•\Ž!,μ,Û,·B

ĤE[ìš²Û,đšj,(O)]

'l'đ,μ,Ä,č,éftf@fCf<,đŠJ,«,Ü,·□B

□E[□í□œ Del]

'l'đ,μ,Ä,č,éftf@fCf<,đí□œ,μ,Ü,·□B

□E['Š□o(T) Ctrl+M]

'l'đ,μ,Ä,č,éftf@fCf<,đŽÀf□fffBfA,©,ç'Š□o,μ,Ü,·□B

□E[°ÖYÄ,ìŽ©"®'Š□o(A) Ctrl+H]

'l'đ,μ,Ä,č,éftf@fCf<,©,çRf□f"fg,đ'Š□o,μ,Ü,·□B

□E[Äp°À-,,ß□ž,Ý(B) Ctrl+B]

'l'đ,μ,Ä,č,éftf@fCf<,ìŽÀ'ì,đ-,,ß□ž,Ý,Ü,·□B

□E[ĩ°_(M) F12]

'l'đ,μ,Ä,č,éftf@fCf<,đf}□[fN,μ,Ü,·□Bf}□[fN,·,é,Æ-¼'OfAfCfRf",ì□¶'[,É□u□"□v,đ•\Ž!,μ,Ü,·□B

□E[□Ä<Aĩ°_(R)]

'l'đ,μ,Ä,č,éftfHf<f_ ^È%°°,ìftf@fCf<,đf}□[fN,μ,Ü,·□Bf}□[fN,·,é,Æ-¼'OfAfCfRf",ì□¶'[,É□u□"□v,đ•\Ž!,μ,Ü,·□B

f^fCfv•ÊfRf"fefLfXfgf□fjf...□[□€-Ú

□i,P□jf{fŠf...□[f€

□E[CEY□đ(S)... Ctrl-F]

□E[•Ž!□€-Ú,ì□Ý'è(V)...]

□E[ÒÄP°±,ì°Èß°(Y)]

□E[ÒÄP°±,ì"\,è•t,~(V)]

□E[' ,½ìßÛ°x,đ•N"®(X)]

□E[°Èß°(C) Ctrl+C]

□E[-¼'O,ì•Ò□W(N) F2]

□E[□í□œ Del]

□i,Q□jftfHf<f_

□E[CEY□đ(S)... Ctrl-F]

□E[•Ž!□€-Ú,ì□Ý'è(V)...]

□E[°Èß°(C) Ctrl+C]

□E[' ,½ìßÛ°x,đ•N"®(X)]

□E['Š□o(T) Ctrl+M]

□E[□í□œ Del]

□E[°ÖYÄŽ©"®'Š□o(A) Ctrl+H]

□E[ĩ°_(M) F12]

□E[□Ä<Aĩ°_(R)]

□i,R□jftf@fCf<

□E[CEY□đ(S)... Ctrl-F]

□E[•Ž!□€-Ú,ì□Ý'è(V)...]

[]E[°Éß°(C) Ctrl+C]

[]E[ìš²Ù,šš),(O)]

[]E[°Š°o(T) Ctrl+M]

[]E[[]í[]œ Del]

[]E[°ÖYÄŽ©“®°Š°o(A) Ctrl+H]

[]E[°ÖYÄ•Ò°W(W) Ctrl+W]

[]E[Ä°À-„„ßž,Ý(B) Ctrl+B]

[]E[í°_(M) F12]

[]E[[]Ä°Äí°_(R)]

[]i,S[]jfŠfXfg[]€-Ú-³,μ

[]E[[]€Y[]š(S)... Ctrl-F]

[]E[•Ž;[]€-Ú,ì[]Ý'è(V)...]

ftfHf<f_fŠfXfg,Ö

fvf[]fpfefBfrf...[][,Ö

ファイルの属性を確認する

ファイルの属性を確認する

「S」の属性を確認する

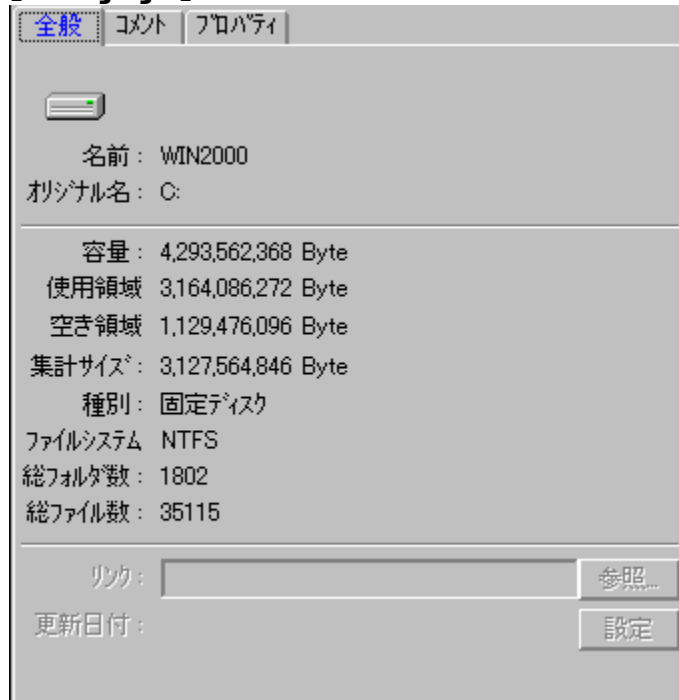

ファイルのメタデータを抽出する



[fvf[]fpfefBf^fu]



ftfHf<f_fŠfXfg,Ö
ftf@fCf<[]i•ñfŠfXfg,Ö

Œÿüö%œ-Ê

"äŠr%œ-Ê

fP[fXŒÿüö%œ-Ê

f%fxf<,l•ÖW%œ-Ê

ffffBfA,l'Ç%œ-Ê

•\Z!€-ÜY'è%œ-Ê

flfvfVff'f%œ-Ê

fRf[f'fg'Sö,lüY'è%œ-Ê

-¼'O,l•ÖW%œ-Ê

ffffBfA,l'l'ð%œ-Ê

^óü%œ-Ê

fo[fWff'f'fî•ñ%œ-Ê

検索条件 = すべてのファイル

検索方法
 AND(A) OR(O) NOT(T)

検索キー
 名前(N):
 分類(Y):
 コント(M):

文字列形式
 ワイルドカード(W) 正規表現(L)

マークを有効にする(O) 大文字と小文字を区別しない(D)

属性
 サイズ(S): から まで
 作成日付(R): から まで
 更新日付(U): から まで

検索(F) 閉じる(C) 一括検索(B) 絞り込み(F)

閉じない

fRf}f“fhf{f^f”

検索条件 = すべてのファイル

検索方法
 AND(A) OR(O) NOT(T)

検索キー
 名前(N):
 分類(Y):
 コント(M):

文字列形式
 ワイルドカード(W) 正規表現(L)

マークを有効にする(O) 大文字と小文字を区別しない(D)

属性
 サイズ(S): から まで
 作成日付(R): から まで
 更新日付(U): から まで

検索(F) 閉じる(C) 一括検索(B) 絞り込み(F)

閉じない

E・A,1,é

検索条件 = すべてのファイル

E^êŠ±CEÿ

検索方法
 AND(A) OR(O) NOT(T)

検索キー
 名前(N):
 分類(Y):
 コント(M):

文字列形式
 ワイルドカード(W) 正規表現(L)

マークを有効にする(O) 大文字と小文字を区別しない(D)

属性
 サイズ(S): から まで
 作成日付(R): から まで
 更新日付(U): から まで

検索(F) 閉じる(C) 一括検索(B) 絞り込み(F)

閉じない

Ei,èž,Ý

検索条件 = すべてのファイル

CEÿo・û-@

検索条件 = すべてのファイル

検索方法
 AND(A) OR(O) NOT(T)

検索キー
 名前(N):
 分類(Y):
 コント(M):

文字列形式
 ワイルドカード(W) 正規表現(L)

マークを有効にする(O) 大文字と小文字を区別しない(D)

属性
 サイズ(S): から まで
 作成日付(R): から まで
 更新日付(U): から まで

検索(F) 閉じる(C) 一括検索(B) 絞り込み(F)

閉じない

-¼'O,ÆfRf[]f"fg

□E-¼'O(N)

-¼'O,ðf[]Cf<fhfj[]fh-" ,í[]³<K•\CE»,É,æ,èŽw'è,μ,Û,·□B

□E•â—p(Y)

•â—p,ðf[]Cf<fhfj[]fh-" ,í[]³<K•\CE»,É,æ,èŽw'è,μ,Û,·□B

□E°ÒÝÄ(M)

fvf[]pfefB%œ-Ê,Å<L"ü,μ,½fRf[]f"fg,ðf[]Cf<fhfj[]fh-" ,í[]³<K•\CE»,É,æ,èŽw'è,μ,Û,·□B

□E'â•¶Žš,Æ[]¬•¶Žš,ð<æ•Ê,μ,È,ç

Žw'è,·,é,Æ"¼šp%œpŽš,ì'â[]¬,ð<æ•Ê,μ,Û,¹,ñ□B

□EÜ²ÜÄb¶°Äb/[]³<K•\CE»

CEÿ[]ð[]ðCE[],ìCE`Ž® ,ðŽw'è,μ,Û,·□B[]Ú[]×,È[]à-¾,í[]A f[][]f<fhfj[]fh/[]³<K•\CE»,ðŽQ[]Æ,μ,Ä,-
,¾,¾,ç□B

□EÏ°,ð—LCEø,É,·,é

f}[]fN,â,Ä,ç,Ä,éftf@fCf<,©,çCEÿ[]ð,·,é,©,μ,È,ç,©,ðŽw'è,μ,Û,·□B

'®[]«

□E»²½p

ftf@fCf<,ìftfCfY,ðŽw'è,μ,Û,·□B

□E[]ì[]¬"ú•t

[]ì[]¬"ú•t,ðŽw'è,μ,Û,·□B

□E[]X[]V"ú•t

[]ì[]¬"ú•t,ðŽw'è,μ,Û,·□B

,» ,ì'¼

□E•Ä,¶,È,ç

CEÿ[]ðŽÄ[]sCEã[]ACEÿ[]ð%œ-Ê,ð•Ä,¶,È,ç,ÄŽÿ,ì[]€-Ú,ðCEÿ[]ð,·,é,±,Æ,ª,Ä,« ,Û,·□B

[^êš‡CEÿ[]ð]

^êš‡CEÿ[]ðf{f^f" ,ðfNfšfbfN,·,é,Æ^Ê%œ°,ì%œ-Ê,É[]ø,è'Ö,í,è[]ACEÿ[]ðCE<%œÊ,ð•Žì,μ,Û,·□B-¼'O
—" ,ì[]€-Ú,ðf_fuf<fNfšfbfN,·,é,ÆftfHf<f_fšfXfg[]A-" ,ìftf@fCf<[]î•ñšfXfg"à,ì[]€-
Ú,ª'ì'ð[]ó'Ö,È,È,è,Û,·□B



frf“fefLxfgf fjf... [

¼“O—“,i€-U,ð%oEf{f^f“fNfŠfbfN,·,é,Æ•\Ž!,·,éffjf... [.,Å,·B

E’S,Ä,ð‘I’ð(A)

‘S,Ä,i€-U,ð‘I’ðó‘Ô,É,μ,Ü,·B

E’Šo(T)

‘I’ð,μ,Ä,ç,éftf@fCf<,ðŽÀf fffBfA,©,ç’Šo,μ,Ü,·B

E°ÖYÄ,ìž©“®’Šo(A)

‘I’ð,μ,Ä,ç,éftf@fCf<,©,çRf f“fg,ð’Šo,μ,Ü,·B

EÄp°Ä-,,,ßž,Ý(B)

‘I’ð,μ,Ä,ç,éftf@fCf<,ìžÀ‘i,ð-,,,ßž,Ý,Ü,·B

Eİ° ,,ðÝ’è(M)

‘I’ð,μ,Ä,ç,é€-U,ðf} [fN,μ,Ü,·B

Eİ°, δ%δœ(F)

'l'δ,μ,Ä,ç,é€-Ú,lf}[]fN,δ%δœ,μ,Û,·B

ECSVĚ`Ž®, Å°Ěß°(C)

'l'δ,μ,Ä,ç,é€-Ú,δ,b,r,uĚ`Ž®, ÅfNfŠfbvf{[]fh,É"\,è•t,¯,Û,·B

EìßÛÊßÃ~(P)

'l'δ,μ,Ä,ç,éftf@fCf<,É,Â,ç,Ä,ìî•ñ,đfvf[]pfeFB%œ-Ê,É•Ž!,μ,Û,·B

f[]ff...[][,Ö

fc[]f<fo[][,Ö

ftfHf<f_fŠfXfg,Ö

ftf@fCf<î•ñfŠfXfg,Ö

f[]f<fhf[]fh/[]³<K•\Ě»,Ö

ĚY[]ö•û-@,Ö

”äŠr%œ-Ê

fjffBfA,ÆfP[fX[A,Ü,½,ÍfP[fX,ÆfŠf“fN[æ,l”äŠrCE<%œ,ð·\
 Ž!,μ,Ü,·[B,Ü,½[A”äŠr,μ,½CE<%œ,ðŠí,Éfqf“fg,ð·\Ž!,μ,Ü,·[B

比較 (マテリアル - ケース)

違いのある物のみ表示します。

名前	マテリアル更新日時	ケース内更...	結果	場所
Tgz	98/09/18 09:29:50	-	マテリアルのみ存在。	TEST
Kterm520.tgz	94/03/01 12:00:00	-	マテリアルのみ存在。	A:#Tgz
kterm-5.2.0	-	-	マテリアルのみ存在。	A:#Tgz#KTERM
ConvProto.h	93/09/27 07:29:54	-	マテリアルのみ存在。	A:#Tgz#KTERM
Imakefile	93/11/26 04:32:30	-	マテリアルのみ存在。	A:#Tgz#KTERM

ヒント: [更新 マテリアル->ケース] コマンドでケースを最新にすることが出来ます。

閉じる

”äŠr[€-Ú(ÒÃP”± - 1°½)

[E-¼’O
 [EÒÃP”±[X[V“úŽž
 [E1°½“à[X[V“úŽž
 [ECE<%œÊ
 [EêŠ

”äŠr[€-Ú(1°½ - ØÝ, [æ)

[E-¼’O
 [EÒÃP”±[X[V“úŽž
 [EØÝ,[æ[X[V“úŽž
 [ECE<%œÊ
 [EêŠ

fjff...[L,Ö

検索条件

検索条件: `名前: "fP[fXftf@fCf<, ©, çŽw'è,³,è,½ŒÿðððŒ,ðŒ³,ÉŒÿðð,μACEÿððŒ<%ŒfŠfXfg,ÉfŠfXfg,μ,Ü,·BfP[fX-¼,ð'ð,μ["Ç,Ÿž,Ÿ]f{f^f", ©_fuf<fNfŠfbfN,É,æ,èfP[fXftf@fCf<,ð"Ç,Ÿž,Ÿ,±,Æ,ª,Ä,«,Ü,·B`

The screenshot shows a search interface with the following sections:

- ケースファイル** (Case File): A text box containing 'C:\Temp' and a '参照...' (Reference) button.
- 検索方法** (Search Method): Radio buttons for 'AND(A)', 'OR(B)', and 'NOT(T)'. 'AND(A)' is selected.
- 検索キー** (Search Key): Three dropdown menus for '名前(N)' (Name), '分類(Y)' (Classification), and 'コード(M)' (Code).
- 文字列形式** (Text Format): Radio buttons for 'ワイルドカード(W)' (Wildcard) and '正規表現(R)' (Regular Expression). 'ワイルドカード(W)' is selected.
- 属性** (Attributes): Checkboxes for 'マークを有効にする(U)' (Enable Mark) and '大文字と小文字を区別しない(D)' (Ignore Case). Both are checked.
- 検索範囲** (Search Range): Fields for 'サイズ(S)' (Size) from 0 to 0, '作成日付(C)' (Created Date) from 2000/06/18 to 2000/06/18, and '更新日付(U)' (Updated Date) from 2000/06/18 to 2000/06/18.
- 検索ボタン** (Search Buttons): '検索(F)' (Search), '閉じる(C)' (Close), '読み込み(L)' (Load), and '終了(E)' (End).
- 検索結果** (Search Results): A table with columns 'ケース名' (Case Name) and 'ヒット数' (Hit Count). The table is currently empty.

検索条件

検索条件: `ŒÿðððŒ,É,æ,èŒÿðð,μ,Ü,·B`

検索条件: `ŒÿðððŒ,ð'ð,Ü,·B`

検索条件: `fP[fXftf@fCf<fŠfXfg,Ä'ð,³,è,Ä,ç,èfP[fXftf@fCf<,ð"Ç,Ÿž,Ÿ,Ü,·B`

検索条件: `ŒÿðððŒ,ðŒ-¹,μ,Ü,·B`

fP[fXftf@fCf<

EŠİ€l«ÚAp(F)

fP[fXftf@fCf<,İCEÿöôîû,Æ,·,éšİ€ftfHf<f_,ðŽw'è,μ,Û,·B

CEÿöô•û-@

EAND/OR/NOT

CEÿöôððCE,İ•û-@,ðŽw'è,μ,Û,·B

AND Žw'è,μ,½ððCE,É'S,Ä™,μ,ç

OR Žw'è,μ,½ððCE,İ"àA^è,Ä,Ä,à™,μ,ç

NOT Žw'è,μ,½ððCE,É'S,Ä™,μ,,É,ç

-¼'O,ÆfRf[f"fg

E-¼'O(N)

-¼'O,ðf[fCf<fhfj[fh-",Í³<K•\CE»,É,æ,èŽw'è,μ,Û,·B

E•ª—p(Y)

•ª—p,ðf[fCf<fhfj[fh-",Í³<K•\CE»,É,æ,èŽw'è,μ,Û,·B

E°ÖÄ(M)

fvf[fpfefB%œ-Ê,Ä<L'ü,μ,½fRf[f"fg,ðf[fCf<fhfj[fh-",Í³<K•\CE»,É,æ,èŽw'è,μ,Û,·B

E'â•qŽš,Æ—•qŽš,ð<æ•Ê,μ,É,ç

Žw'è,·,é,Æ"¼šp%opŽš,İ'â—,ð<æ•Ê,μ,Û,¹,ñB

EÛ²ÜÄbq°Äb/³<K•\CE»

CEÿöôððCE,İCE`Ž®,ðŽw'è,μ,Û,·BÜ×,Èà-¾,ÍAf[f<fhfj[fh/³<K•\CE»,ðŽQÆ,μ,Ä,-¾,¾,çB

Eİ°,ð—LCEø,É,·é

f}[fN,ª,Ä,ç,Ä,éftf@fCf<,©,çCEÿöô,·,é,©,μ,È,ç,©,ðŽw'è,μ,Û,·B

'®B«

E»²½p

ftf@fCf<,İftfCfY,ðŽw'è,μ,Û,·B

Eİ—"ú•t

İ—"ú•t,ðŽw'è,μ,Û,·B

EIXV"ú•t

İ—"ú•t,ðŽw'è,μ,Û,·B

[CEÿöôCE<%œÊšfXfg]

fP[fXftf@fCf<-¼,ÆCEÿöôððCE,Éf}fbf` ,μ,½fqfbfg",ðšfXfg,μ,Û,·B

fRf"fefLXfgf[fjf...[

E"Ç,Ýž,Ý(R)

fP[fXftf@fCf<,đ“Ç,Ýž,Ý,Û,·B

E[V,μ,ç³²ÝÄp³,ĂŠJ,(N)

fP[fXftf@fCf<,đ-{fvtfg,đ•Ê“r<N“® ,μ,Ă“Ç,Ýž,Ý,Û,·B

fjff...[,Ö

fc[f<fo[,Ö

f[f<fhf[[fh/³<K•\Ç» ,Ö

ÇY[đ•û-@,Ö

f%ofxf<,i•Ò□W%œ-Ê

f{fŠf...□[f€f%ofxf<,i^Ê'u,âf%ofxf<-¼,ð•Ò□W,μ,Û,·□B

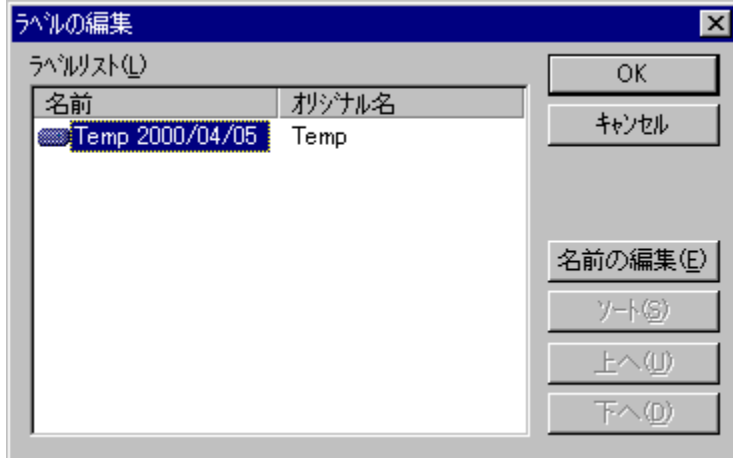

f%ofxf<fŠfXfg

□E-¼'Ò

f%ofxf<-¼,â•\Ž!,³,ê,Û,·□B

□EμØ¼pÅÛ-¼

f{fŠfWfif<,if%ofxf<-¼,â•\Ž!,³,ê,Û,·□B

fRf}f“fhf{f^f“

□EOK

f{fŠf...□[f€f%ofxf<,i^Ê'u□Af%ofxf<-¼,ð•Û'¶Œã□Af%ofxf<,i•Ò□W%œ-Ê,ð•Â,¶,Û,·□B

□E•→Ý¾Û

f%ofxf<,i•Ò□W%œ-Ê,ð•Â,¶,Û,·□B

□E-¼'Ò,i•Ò□W(E)

'l'ð,μ,Ä,ç,éf%ofxf<-¼,â•Ò□W%œ-Ê'\,È□ó'Ô,É,μ,Û,·□B

□E-¼'Ò,Å¿°Ä(S)

f%ofxf<-¼,Åf□[fg,μ,Û,·□B

□E□ã,Ö(U)

'l'ð,μ,Ä,ç,éf%ofxf<,ð^ê,Â□ã,É^Û"®,μ,Û,·□B

□E%œ,Ö(D)

'l'ð,μ,Ä,ç,éf%ofxf<,ð^ê,Â%œ,É^Û"®,μ,Û,·□B

fRf“fefLfXfgf□fjf...□[

f%ofxf<-¼,□[€-Û,ð%œE{f^f“fNfŠfbfN,·,é,Æ•\Ž!,·,éf□fjf...□[,Å,·□B

□E-¼'Ò,i•Ò□W(E)

f%ofxf<-¼,ª•Ò□W%oÅ"\\,È□ó‘Ô,É,μ,Û,·□B

□EμØ¼pÅÛ-¼,É-ß,·(O)

f%ofxf<-¼,ðfjſſWfj<-¼,É-ß,μ,Û,·□B

f□fjſſ...□[,Ö

f[]ffBfA,ì'Ç%oÁ%oæ-Ê

'Ç%oÁ,ª%oÁ"\,Èf[]ffBfA,ª^ê—•\Žì,³,ê,Û,·[]B'Ç
%oÁ'ì[]Û,ìf[]ffBfA,ð'ì'ð,µ,Ä,n,jf{f^f",ðfNfŠfbfN,·,é,Æf[]ffBfA[]î•ñ,ªfP[]fX,É'Ç
%oÁ,³,ê,Û,·[]B[]@[]AftfHf<f^fu,É,æ,è"C^Ö,ìftfHf<f_,ð'Ç%oÁ,·,é,±,Æ,à,Å,«,Û,·[]B

f%ofxf<-¼,ì•Ö[]W

[]E×ìpÛ-¼(N)

f[]ffBfAf^fu[]AftfHf<f^fu,ÅŽw'è,³,ê,Ä,ç,éf[]ffBfA,ìf%ofxf<-¼,ª•\Žì,³,ê,Û,·[]B,±,ìf%ofxf<-¼,ð•Ö[]W,·,é,Æf[]ffBfA[]î•ñ,É"½%of,³,ê,Û,·[]B

[]E"ú•t,ð•t%oÁ,·,é

f%ofxf<-¼,É"ú•t,ð•t%oÁ,·,é,©"Û,©,ðŽw'è,µ,Û,·[]B•t%oÁ,·,é,Æ[]uf%ofxf<-¼

"N/ÇŽ/"ú[]v,ìÇ`Ž@,Åf%ofxf<-¼,ª[]Ý'è,³,ê,Û,·[]B

—á[]Ff%ofxf<-¼,ª[]uLabel[]v[]A"ú•t,ª[]u,Q,O,O,O"N,PÇŽ,P"ú[]v,¾,Æ[]uLabel

2000/01/01[]v,Æ,È,è,Û,·[]B

fRf}f"fhf{f^f"

[]EOK

f[]ffBfA,ì'Ç%oÁ%oæ-Ê,ð•Ä,¶Çä[]Af[]ffBfA,ðfP[]fX,É'Ç%oÁ,µ,Û,·[]B

[]E•→Ý¾Û

f[]ffBfA,ì'Ç%oÁ%oæ-Ê,ð•Ä,¶,Û,·[]B

f^fu

[]i,P[]j[]ffBfA



[]Eø½Ä,ì[]X[]V

'Ç%oÁ%oÁ"\,Èf[]ffBfA,ìfŠfXfg,ð[]X[]V,µ,Û,·[]Bf[]ffBfA,ì'Ç%oÁ%oæ-Ê,ð•\

ŽìÇä,ÉfŠf€[]fufof<f[]ffBfA,ð'"}"ü[]ACEðŠ·,µ,½[]è[]#,ÉŽg—p,µ,Û,·[]B

[]i,Q[]jftfHf<f_



□Ei<UÀp

ftfHf<f_-1/4,ð"ü—Í,μ,Ä,,3/4,3,ç□BŽQ□Æf{f^f",ðfNfŠfbfN,·,é,Æ□AftfHf<f_,ìŽQ□Æ%œ-
Ê,©,çŽw'è,·,é,±,Æ,à,Å,«,Ü,·□B

• \Z;!€-ÚY'è%œ-Ê

ftf@fCf<î•ñŒXfg,É•\Z!;,é€-Ú,đ•ÒW,μ,Û,·B



□E•\Z!%œ-Ú(H)

•\Z!€-Ú'ÈŠO,É'Ç%œ-Ú,È€-Ú,đ•\Z!,μ,Û,·B

□E•\Z!€-Ú(V)

ftf@fCf<î•ñŒXfg,É•\Z!,μ,Ä,ç,é€-Ú,đ•\Z!,μ,Û,·B[ã,Ö(U)]A[%œ,É(D)]f{f^f",É,æ,è•\Z!;,é€-Ú,đ•\X,Ä,«,Û,·B

□E'Ç%œ-Ú>(I)

•\Z!%œ-Ú\€-ÚŒXfg"à,ì€-Ú,đ•\Z!€-ÚŒXfg,É'Ç%œ-Ú,μ,Û,·B-"A•\Z!%œ-ÚŒXfg,đf_fuf<NfŒbfN,μ,Ä,à"-I,É"®ì,μ,Û,·B

□E<<íœ(D)

•\Z!€-ÚŒXfg,©,ç€-Ú,đíœ,μ,Û,·Bíœ,μ,½€-Ú,íA•\Z!%œ-ÚŒXfg,É^Ú"®,μ,Û,·B-"A•\Z!€-ÚŒXfg,đf_fuf<NfŒbfN,μ,Ä,à"-I,É"®ì,μ,Û,·B

□E'S,Ä•\Z!(A)

•\Z!%œ-Ú\€-ÚŒXfg,ì€-Ú,đ'S,Ä•\Z!€-ÚŒXfg,É'Ç%œ-Ú,μ,Û,·B

□Eã,Ö(U)

'l'đ,μ,Ä,ç,é€-Ú,ì€-Ú,đã,Ö^Ú"®,μ,Û,·B

□E%œ,É(O)

'l'đ,μ,Ä,ç,é€-Ú,ì€-Ú,đ%œ,Ö^Ú"®,μ,Û,·B

[•\Z!€-Ú]

^ê"Éftf@fCf<EftfHf<f_

□E-¼'O(•K{)

□Eìš^Ú,ìZí—P

□E»²½P

ftfHf<f_ìftfHf<f_è%œ,ìftf@fCf<,ìWœvTfCfY

□E□X□V“ú•t
 □E•ā—p
 □E°ÖYÄ
 □E□ì□—“ú•t
 □E□Ä□I±,¾¼½“ú•t
 □E'®□«
 □Eì«ÜÄp-¼
 □EÄ²ÄÜ<P> fvf□fpfefB□î•ñ
 □E»ìp¼pâ,Ä<P> fvf□fpfefB□î•ñ
 □E•ā—p<P> fvf□fpfefB□î•ñ
 □E•°Ü°Äp<P> fvf□fpfefB□î•ñ
 □E°ÖYÄ<P> fvf□fpfefB□î•ñ
 □E□ìŽÖ<P> fvf□fpfefB□î•ñ
 □E±ìßØ¹°¼®Ý-¼<P> fvf□fpfefB□î•ñ
 □E%oižĐ<P> fvf□fpfefB□î•ñ
 □EŠÇ—□ŽÖ<P> fvf□fpfefB□î•ñ
 □E□ì□—“ú<P> fvf□fpfefB□î•ñ
 □E□Ä□I•Ü'¶“ú<P> fvf□fpfefB□î•ñ

^3□kftf@fCf<

□E-¼'O(•K□{)
 □Eìš²Ü,ìží—p
 □E»²½p
 □E^3□k»²½p “WŠJ,µ,½Žž,ìTfCfY
 □E^3□k—| fA□lfjCfu“à,ìTfCfY
 □E•ā—p
 □E°ÖYÄ
 □E□X□V“ú•t
 □E□ì□—“ú•t
 □E□Ä□I±,¾¼½“ú•t
 □E'®□«
 □Eì«ÜÄp-¼
 □EÄ²ÄÜ<P> fvf□fpfefB□î•ñ
 □E»ìp¼pâ,Ä<P> fvf□fpfefB□î•ñ
 □E•ā—p<P> fvf□fpfefB□î•ñ
 □E•°Ü°Äp<P> fvf□fpfefB□î•ñ
 □E°ÖYÄ<P> fvf□fpfefB□î•ñ
 □E□ìŽÖ<P> fvf□fpfefB□î•ñ
 □E±ìßØ¹°¼®Ý-¼<P> fvf□fpfefB□î•ñ
 □E%oižĐ<P> fvf□fpfefB□î•ñ
 □EŠÇ—□ŽÖ<P> fvf□fpfefB□î•ñ
 □E□ì□—“ú<P> fvf□fpfefB□î•ñ
 □E□Ä□I•Ü'¶“ú<P> fvf□fpfefB□î•ñ

fP□lfX

□E-¼'O(•K□{)
 □Eìš²Ü¼½ÄÑ NTFS□AFAT□AFAT32□ACDFS
 □E□‡CEv»²½p
 □E<ó,«—|ˆæ
 □E•ā—p
 □E°ÖYÄ
 □E¼Ø±Ü”Ô□†
 □E□WCEv»²½p

ft@fCf<ñi•ñfSfXfg,Ö

ffftfg, ÌŠÁ«», ðŸ'è, µ, Ü, ·B

-{ffftfg, ÌŠÁ«», ðŸ'è, µ, Ü, ·B

[·Ů'ŋf^fu]

fP[fX, Ì·Ů'ŋŽž, ÌŸ'è, ðŽw'è, µ, Ü, ·B

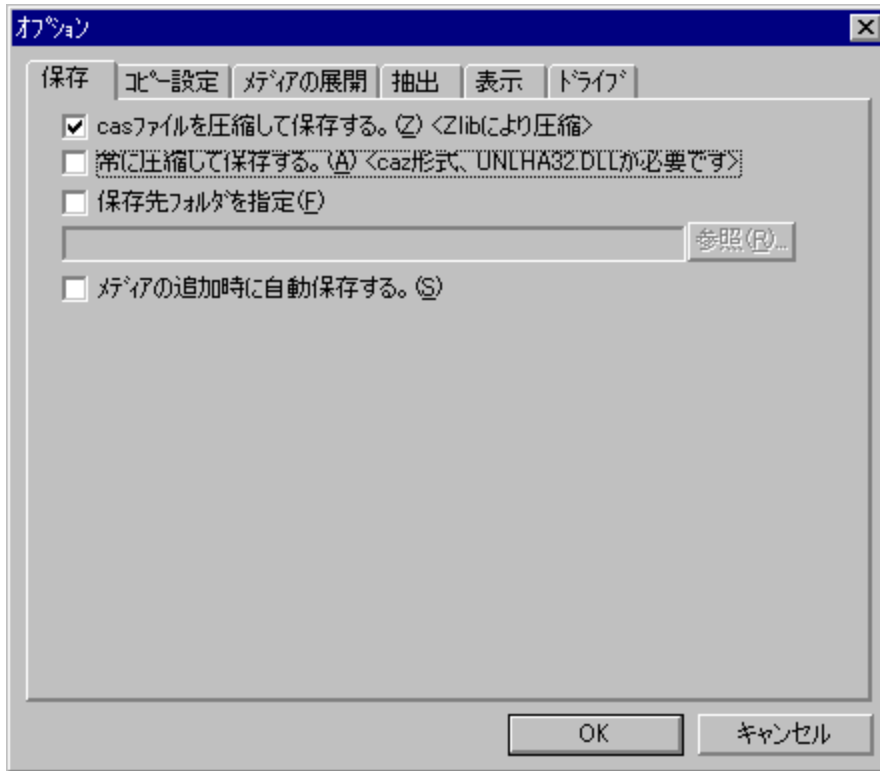

Ecasìš²Ù, ð³k, µ, Ä·Ů'ŋ, ·, éB<Zlib, É, æ, è³k>
fP[fXftf@fCf<(cas), ð³k, µ, Ä·Ů'ŋ, ·, é, ©, µ, È, ç, ©, ðŽw'è, µ, Ü, ·B

Eí, É³k, µ, Ä·Ů'ŋ, ·, éB<cazCE`Ž@AUNLHA32.DLL,ªK—v, Å, ·>
ftf@fCf<î·ñ, ð·Ů'ŋ, ·, é, Æ, «, Éí, É³k, ·, é, ©, µ, È, ç
, ©, ðŽw'è, µ, Ü, ·B, ½, ¾, µALHACE`Ž@, Ä³k, µ, Ä, ç, é, ½, ßAUNLHA32.DLL,ªK—
v, Å, ·BfP[fXftf@fCf<ì³k·ù-@, É, Å, ç, Ä, íAfP[fXftf@fCf<ð²—, ¾, çBf[fh,³, è, Ä, ç
, é, ©, ðSm" F, ·, é, È, ÌACEã·ù, Ì[ffBfA, Ì"WSj^fu], Ìà-¾, ðŽQÆ, µ, Ä, ¾, çB

E·Ů'ŋæì«ÙÀp, ðŽw'è
ffftfHf<fg, Ì·Ů'ŋæ, ðŽw'è, µ, Ü, ·B

EÒÃp`±, Ì'Ç%ÁŽž, ÉŽ©"®·Ů'ŋ, ·, éB
f[ffBfA, Ì'Ç%ÁCEã, ÉŽ©"®"Ì, ÉfP[fX, ð·Ů'ŋ, ·, é, ©, µ, È, ç, ©, ðŽw'è, µ, Ü, ·B

[fRfs[[Ÿ'èf^fu]

f[ffBfAî·ñ, ðfRfs[[, ·, éŽž, ÌCE`Ž®, ðŽw'è, µ, Ü, ·B



Ctrl+C, E, Ç, É, æ, é

CSV形式で出力する。

CSV

CSV形式で出力する。

HTML

HTML形式で出力する。

Tree

Tree形式で出力する。

オプション

出力時に形式設定画面を表示する。(F)

出力時に形式設定画面を表示する。(F)にチェックを入れると、出力時に形式設定画面が表示されます。

Ctrl+C, E, Ç, É, æ, é

CSV形式で出力する。

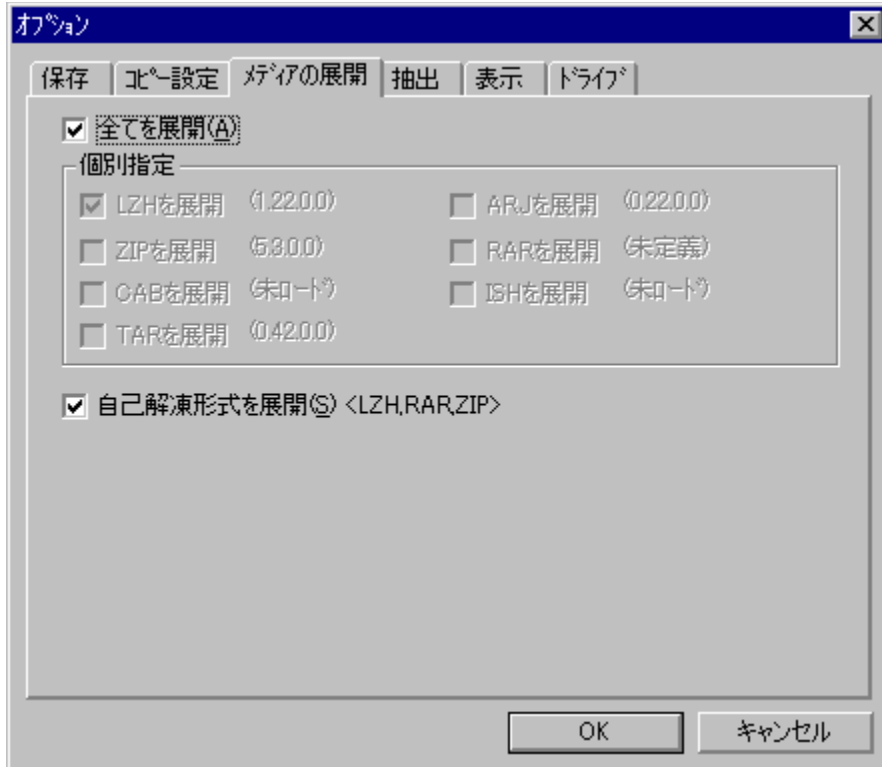

☐ E'S,Ä,ð"WŠJ

f☐☐[fh,μ,Ä,ç,éfA☐☐[fjfCfo☐☐,ð'S,Ä—LCEø,É,·,é,©,μ,È,ç,©,ðŽw'è,μ,Ü,·☐B—
LCEø,É,μ,È,ç☐é☐☐ACEÄ•ÉŽw'è,ª%Å"\,É,È,è,Ü,·☐B

☐ ECEÄ•ÉŽw'è

fA☐☐[fjfCfo☐☐'P^Ê,Ä"WŠJ,·,é,©,μ,È,ç,©,ðŽw'è,μ☐Afo☐☐[fWfjf"☐î•ñ,ð•\
Ž!,μ,Ü,·☐B,¾,¾,μ☐ACEÄ☐X,lfA☐☐[fjfCfo☐☐,lf☐☐[fh,³,é,Ä,ç,È,¯,é,lŽw'è,·,é,±,Æ,ª,Ä,«,Ü,¹,ñ☐B

☐ EŽ©CEÈ%øð"€CE`Ž®,ð"WŠJ

Ž©CEÈ%øð"€CE`Ž®(SFX),É,æ,è³☐k,μ,Ä,ç,éftf@fCf<,ð"WŠJ,·,é,©,μ,È,ç,©,ðŽw'è,μ,Ü,·☐B

['Š☐of^fu]

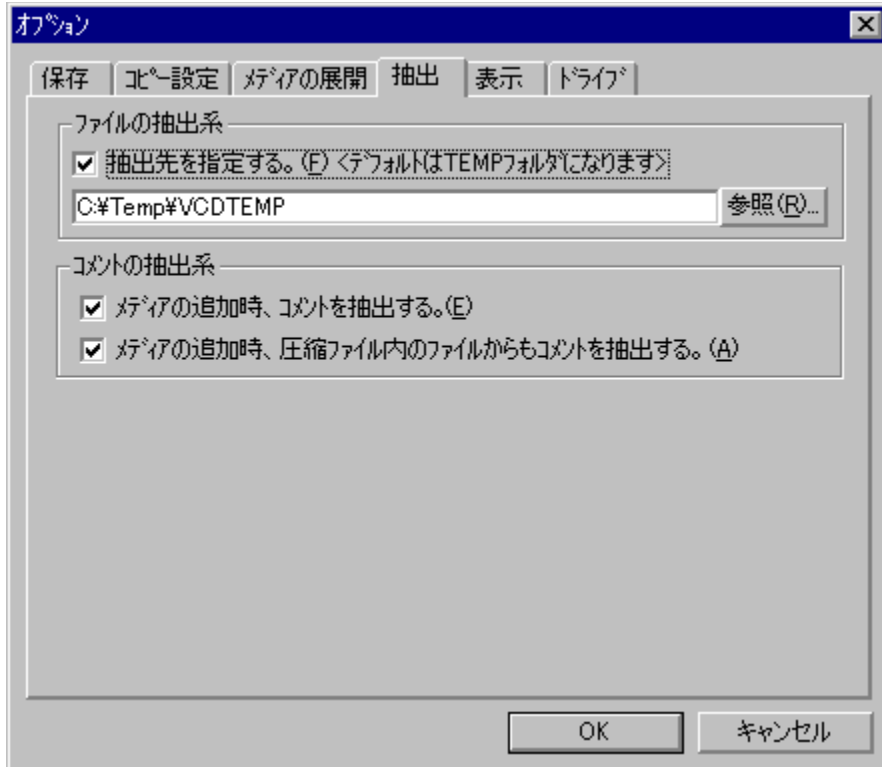

ftf@fCf<,i'S□oEn

□E'S□o□æ,ðŽw'è,·,é□B<Ãpì«ÙÄ,íTEMPì«ÙÀp,É,È,è,Ü,·>
 f□fffBfA“à,ìftf@fCf<,ð'S□o,·,é□Ü,ìŠî□€,Æ,È,é'S□o□æ,ðŽw'è,μ,Ü,·□B

fRf□f“fg,i'S□oEn

□EÖÄP“±,ì'Ç%oÁŽž□A°ÖYÄ,ð'S□o,·,é□B
 'Ç%oÁŽž,ÉfRf□f“fg,ð'S□o,·,é,©,μ,È,ç,©,ðŽw'è,μ,Ü,·□B

□EÖÄP“±,ì'Ç%oÁŽž□A^³□kìš²Ù“à,ììš²Ù,©,ç,à°ÖYÄ,ð'S□o,·,é□B

'Ç%oÁŽž,É^³□kftf@fCf<“à,ìftf@fCf<,©,çfRf□f“fg,ð'S□o,·,é,©,μ,È,ç,©,ðŽw'è,μ,Ü,·□B

[·\Ž!f^fu]

ftf@fCf<□î·ñ,ì·\Ž!CE`Ž®,ì□Y'è,ð□s,ç,Ü,·□B

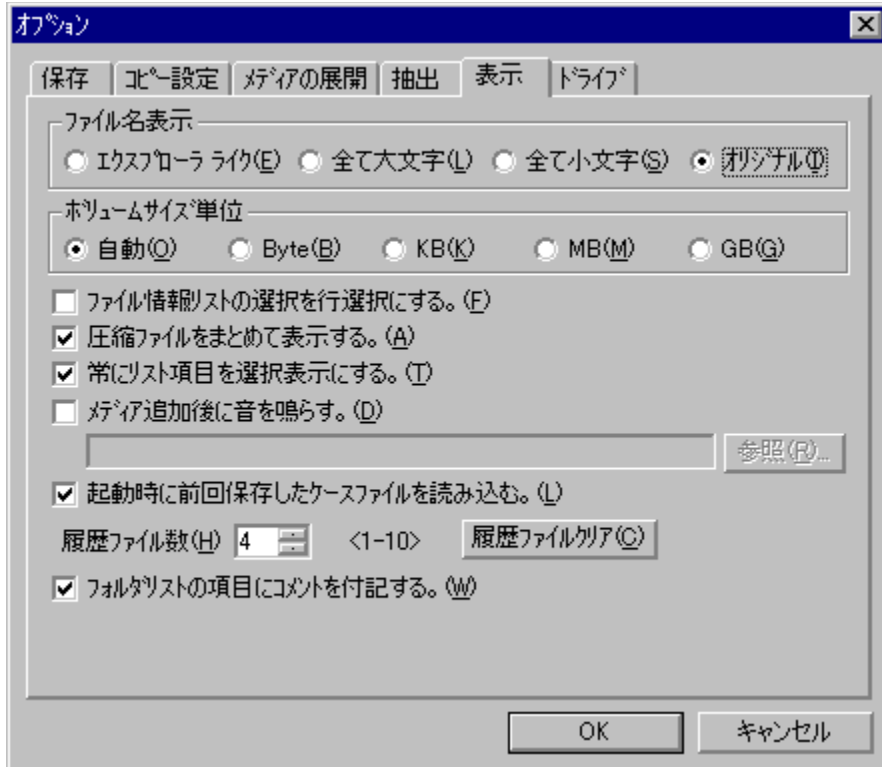

☐EiS²Ü-¼•Ž!

ftfHf<f_fŠfXfg☐Aftf@fCf<☐î•ñfŠfXfg,É•Ž!,,é-¼'O,ìĈ`Ž@,ðŽw'è,μ,Û,·☐B
 ½iBÜ°×x², ☐æ"²,ì•ŋŽš,ð'â•ŋŽš,Ā,»,,é,ç,±,α,ð☐-•ŋŽš,Ā•Ž!,μ,Û,·☐B
 'S,Ā'â•ŋŽš 'â•ŋŽš,Ā•Ž!,μ,Û,·☐B
 'S,Ā☐-•ŋŽš ☐-•ŋŽš,Ā•Ž!,μ,Û,·☐B
 μØ¼pĀÜ ŽAftf@fCf<-¼,ð•Ž!,μ,Û,·☐B

☐EiS²Ü☐î•ñØ½Ā,Ā'í'ð,ð☐s'í'ð,É,.,é☐B

ftf@fCf<☐î•ñfŠfXfg,Ā'í'ð•û-@,ð•;☐"☐s,©'P^è☐s,©,ðŽw'è,μ,Û,·☐B

☐E^³☐kiS²Ü,ð,Û,Æ,B,Ā•Ž!,,é☐B

ftf@fCf<☐AftfHf<f_,ì•Ā,Ñ,ð'É☐ftf@fCf<,Æ^³☐ftf@fCf<,ð,Û,Æ,B,Ā•Ž!,,é,©,μ,É,ç,©,ðŽw'è,μ,Û,·☐B

☐Eí,ÉØ½Ā☐€-Ú,ð'í'ð☐ó'Ô,É,.,é☐B

ftfHf<f_fŠfXfg☐Aftf@fCf<☐î•ñfŠfXfg,Ā'í'ð,³,é,Ā,ç,é☐€-Ú,ð☐í,É'í'ð☐ó'Ô,ª•Ž!,³,é,Ā,ç,é,©,ðŽw'è,μ,Û,·☐B

☐EÖĀp"±'Ç%ÁĈĕ,É%º¹,ð-Ā,ç,·☐B

f☐fffBfA,Ā'Ç%ÁĈĕ,É%º¹,ð-Ā,ç,.,©Žw'è,μ,Û,·☐B-Ā,ç,·☐é#☐A,v,`uĈ`Ž@,ì%º¹Šyftf@fCf<,ðŽw'è,μ,É,`,é,Ā,ç,`,Û,¹,ñ☐B

☐E<N"®Žž,É'O%ºñ•Ū'ŋ,μ,½¹º½ìS²Ü,ð"Ç,Ý☐ž,p☐B

<N"®'†,É☐ĀĈĕ,É•Ū'ŋ,μ,½fP☐[fXftf@fCf<,ðŽY%ºñ<N"®Žž,É"Ç,Ý☐ž,p,©,ðŽw'è,μ,Û,·☐B

☐E—š—ðìS²Ü☐"

ftf@fCf<f☐ffj...☐[,ì—š—ðftf@fCf<,É•Ž!,,éftf@fCf<☐",ð,P,©,ç,P,O,ì"í'í,È,ç,ĀŽw'è,μ,Û,·☐B

☐E—š—ðìS²Ü,Ø±

ftf@fCf<fjff...[]l,—š—đftf@fCf<,đ'S,Äííœ,μ,Û,·□B,½,¾,μ□ACE»□Ý“Ç,Ý□ž,Û,ê,Ä,ç,éfp□[fXftf@fCf<,ííííœ,³,ê,Û,¹,ñ□B

[fhf%ofCfuf^fu]

fhf%ofCfu,đŽg,κ□đCE□,đ□Ý'è,μ,Û,·□B



□E'S,Ä,ìÄp×²ìp,đ—LCEø,É,·,é□B
'S,Ä,ìfhf%ofCfu,đf□fffBfA,ì'Ç%oÁ'í□Û,É,·,é,©,μ,È,ç,©,đŽw'è,μ,Û,·□B

□EÄp×²ìp^ê——
'S,Ä,ìfhf%ofCfu,đ—LCEø,μ,È,ç□ê#□Afhf%ofCfufŠfXfg,É,æ,èCEÂ•Ê,ÉŽw'è,·,é,±,Æ,ª,Ä,«,Û,·□B

□E<N“@'t,íCD-ROM,ìμ°Ä×Ý,đ□s,í,È,ç□B<Win95,Win98,ì,Ý>
fí□[fgf%of“”,đ□s,κ,©□s,í,È,ç,©,đŽw'è,·,é,±,Æ,ª,Ä,«,Û,·□B□Ú□×,í□AZÀ□sŠÀ««,ì[Ž©“@ŽÀ□s/
fí□[fgf%of“”],í□à-¾,đ,²——,¾,³,ç□B

□EÖÄp“±,đ'Ç%oÁ,·,é,Æ,«,É×ìpÛ-¾,à”äŠr,·,é□B
f%ofxf<-¾,đ”äŠr,·,é,©”Û,©,đŽw'è,μ,Û,·□B

fjff...[]l,Ö

コメント抽出設定

コメント抽出設定

コメント抽出設定

フィルタ(F): MS-Office 有効(B) バージョン: 1.0.0.2

対象 抽出中処理

プロパティ抽出

プロパティの抽出を行う(P)<ファイル情報として抽出されます。>

抽出対象

無し(N)

タイトル(T)

詳細情報(I)

全文(F)

本文サイズ指定(S) サイズ(Z): 2000 バイト<1から32KB>

本文行数指定(L) 行数(C): 10 行<1から100>

OK キャンセル

コメント抽出設定

コメント抽出設定

コメント抽出設定

コメント抽出設定

コメント抽出設定

コメント抽出設定

コメント抽出設定

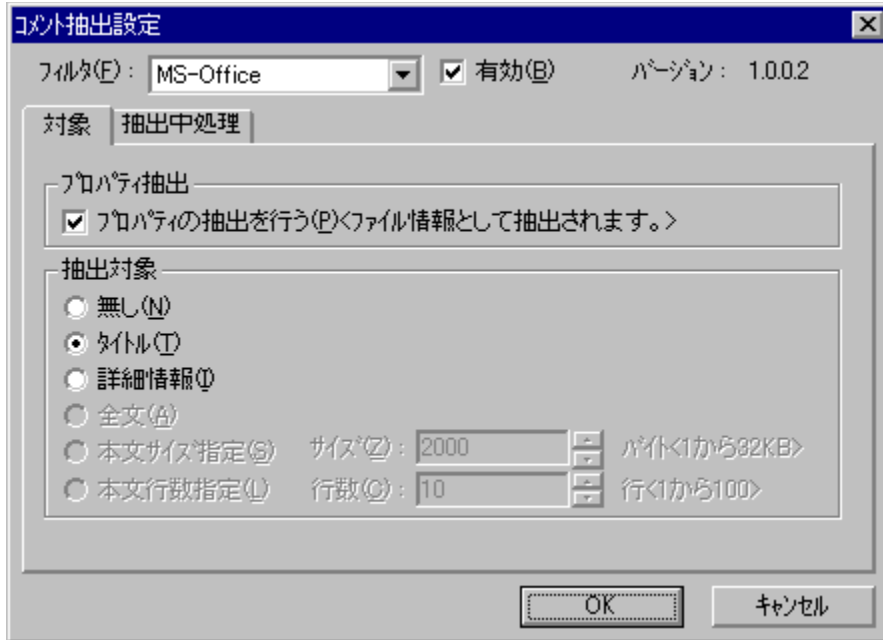

fvf[]pfefB'S[]o

[]ÈÌBÙÉßÄ",ì'S[]o,ð[]s,α<ì\$²Ù[]î•ñ,Æ,μ,Ä'S[]o,³,é,Ü,·[]B>
 ftf@fCf<,©,cfvf[]pfefB,ì'S[]o,ð,·,é,©,μ,È,ç,©,ðŽw'è,μ,Ü,·[]B'S[]o,·,é,ÆfRfs[][Žž,ì[]o—í[]€-
 Ù[]A^ó[]üžž,ì[]o—í[]€-Ù[]Aftf@fCf<[]î•ñf\$Xfg,ì[]€-Ù,Æ,μ,Ä•\Ž!,·,é,±,Æ,ª,Ä,«,·,Ü,·[]B

'S[]o'í[]Ù

[]E-³,μ
 fRf[]f"fg,ÖŽ©"®'S[]o,ð[]s,ç,Ü,¹,ñ[]B

[]EÀ²ÄÜ

f^fCfjf<,ð'S[]o,μfRf[]f"fg,Ö"½%of,μ,Ü,·[]B

[]EÚ[]×[]î•ñ

[]Ú[]×[]î•ñ,ð'S[]o,μfRf[]f"fg,Ö"½%of,μ,Ü,·[]B

[]E'S•[]

'S•[],ðfRf[]f"fg,Ö"½%of,μ,Ü,·[]B

[]E-{•[]»²½pŽw'è

-{•[],ìŽw'èfTfCfY,Ü,Ä,ð"ç,Ý[]ž,ÝfRf[]f"fg,Ö"½%of,μ,Ü,·[]B

[]E-{•[]sŽw'è

-{•[],ìŽw'è[]s,Ü,Ä,ð"ç,Ý[]ž,ÝfRf[]f"fg,Ö"½%of,μ,Ü,·[]B

['S[]o't[]^—[]]

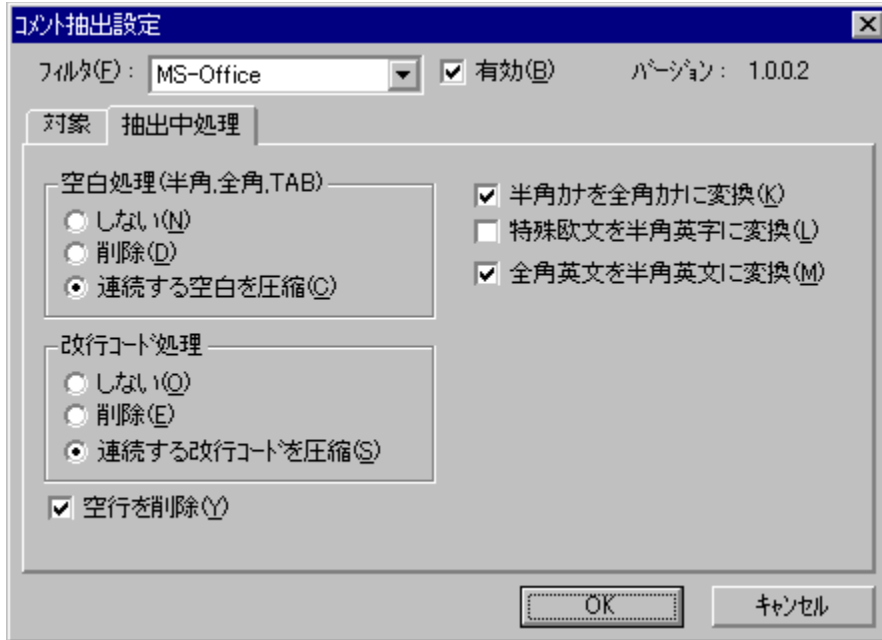

<ó'''^—["¼Šp, 'SŠp, TAB)

□E, μ, Ê, ç

<ó''', ð□í□œ, μ, Û, ¹, ñ□B

□E□í□œ

<ó''', ð□í□œ, μ, Û, ·□B

□E~A'±, ·, é<ó''', ð^³□k

~A'±, ·, é<ó''', ð, P, Â, kó''', É•İŠ·, μ, Û, ·□B

%ü□sfR□[fh□^—□

□E, μ, Ê, ç

%ü□sfR□[fh, ð□í□œ, μ, Û, ¹, ñ□B

□E□í□œ

%ü□sfR□[fh, ð□í□œ, μ, Û, ·□B

□E~A'±, ·, é%ü□s°°Äp<ó''', ð^³□k

~A'±, ·, é%ü□sfR□[fh, ð, P, Â, l%ü□sfR□[fh, É•İŠ·, μ, Û, ·□B

[, » ,]¼

□E<ó□s, ð□í□œ

<ó''('¼Šp□A'SŠp□ATAB), ì, Ý, ì□s, ð□í□œ, μ, Û, ·□B

□E"¼Šp□Å, ð'SŠp□Å, É•İŠ·

"ÅžéfR□[fh, ðŠÛ, p"¼Šp□fffi^ê·", ð'SŠp□fffi, É•İŠ·, μ, Û, ·□B

□E"Åžê%ç•¶, ð"¼Šp%opŽš, É•İŠ·

"Åžê%ç•¶fR□[fh, ð"¼Šp%opŽš, É•İŠ·, μ, Û, ·□B

□E'SŠp%opŽš, ð"¼Šp%opŽš, É•İŠ·

'SŠp%opŽšfR□[fh, ð"¼Šp%opŽš, É•İŠ·, μ, Û, ·□B

fRf“fgŽ©“®’Šo,Ö

-¼'Ö,ì•Ö□W%œ-Ê

CSV□o—í,ì□Y'è,È,Ç,ìÆ`Ž®-¼,ð•Ö□W,μ,Û,·□B



fRf}f“fhf{f^f“

□EOK

-¼'Ö,ð□Y'è%œ-Ê,ÉŠi”[,μ□A%œ-Ê,ð•Â,¶,Û,·□B

□E·→Y¾Û

%œ-Ê,ð•Â,¶,Û,·□B

CSV□o—í,ì□Y'è%œ-Ê,Ö

HTML□o—í,ì□Y'è%œ-Ê,Ö

Tree□o—í,ì□Y'è%œ-Ê,Ö

^ó□ü%œ-Ê,Ö

ファイル選択

ファイル選択ダイアログボックスの挙動について説明します。



ファイル名

ファイル名は、ファイルの拡張子を含めて入力します。

ファイルの種類

ファイルの種類は、ファイルの拡張子によって自動的に設定されます。

ファイルの検索

ファイルの検索は、ファイル名を入力して行うことができます。

ファイル名を入力して検索を行う場合は、ファイル名を CSVCE`Z@.ifCf`f[]fg,Ö

^óü%œ-É

fšfXfgĒ`Ž®,É,æ,èftf@fCf<î•ñ,đ^óü,μ,Û,·□B

[<@”\]

□E^óüĒ`Ž®,ì•î□”“o~^
□EfšfXfg□€-Ú,ì'í'đ'î□ÛŽw'è
□EftfHf“fgŽí•É□A•¶Žš□F□A”wĒi□F,ìŽw'è
□EfVfšf“f^'í'đŽw'è
□E—]”“,î□Y'è
□EfZf<•□□,,³,ì'²□@
□E^óüfVfĒfVf...□[

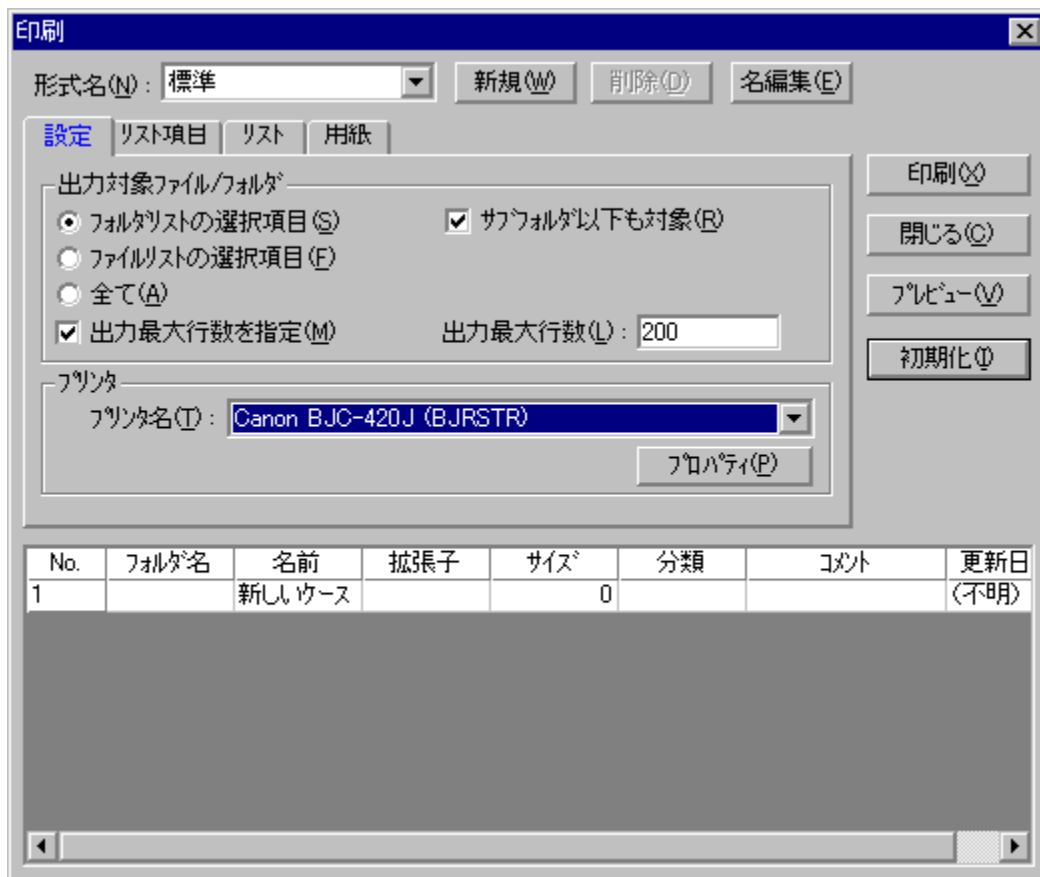

[^óüĒ`Ž®]

□EĒ`Ž®-¼
“o~^,³,è,Ä,ç,é^óüĒ`Ž®,šfšfXfg,³,è□A'í'đ,³,è,Ä,ç,éĒ`Ž®,É,æ,è^óü,μ,Û,·□B

□E□V<K

□V,μ,çĒ`Ž®,đĒ`Ž®fšfXfg,É'ç%œÁ,μ,Û,·□B

□E□í□œ

'í'đ,³,è,Ä,ç,éĒ`Ž®,đĒ`Ž®fšfXfg,©,ç□í□œ,μ,Û,·□B

□E-¼•Ô□W

^'l'ð,³,è,Ä,ç,éç`Ž®,ì-¼□ì,ð•Ô□W,μ,Û,·□B

[fRf}f“fhf{f^f“]

□E^óü

^óüfSfXfg,É•\Ž!,³,è,Ä,ç,é□î•ñ,Æf^fu,É,æ,è□Ý'è,³,è,Ä,ç,é□ðç□,É,æ,è^óü,ð□s,ç,Û,·□B

□E•Â,¶,é

^óü%œ-Ê,ð•Â,¶,Û,·□B

□EìßÚË▷°

^óüfç□□[fW,ð^óüfvfçfrf...□[%œ-Ê,É,æ,è•\Ž!,μ,Û,·□B

□E□%Šú%»

^óüç`Ž®,ð□%Šú%»(□V<K□ðç□),É,μ,Û,·□B

[□Ý'èf^fu]

^óü,ð□s,π,½,ß,ìŠî-{-,Æ,È,é□Ý'è,ð,μ,Û,·□B



□o—í'í□Ūftf@fCf</ftfHf<f_ftfç□lf€

□o—í'í□Ū,ì□î•ñ,ð'í'ð,μ,Û,·□B

□Eì<ÙÀpø½Ä,ì'í'ð□€-Ū

f□fçf“%œ-Ê,ìftfHf<f_SfXfg,Ä'í'ð,³,è,Ä,ç,é□€-Ū,ð'í□Ū,Æ,μ,Û,·□B[»ìpì«ÙÀp^È%º,à'í□Ū],ðON,É,·,é,ÆfTfuftfHf<f_^È%º,ìftf@fçf<,à'í□Ū,É,È,è,Û,·□B

□Eìs²Ùø½Ä,ì'í'ð□€-Ū

f□fçf“%œ-Ê,ìftf@fçf<f_SfXfg,Ä'í'ð,³,è,Ä,ç,é□€-Ū,ð'í□Ū,Æ,μ,Û,·□B[»ìpì«ÙÀp^È%º,à'í□Ū],ðON,É,·,é,ÆfTfuftfHf<f_^È%º,ìftf@fçf<,à'í□Ū,É,È,è,Û,·□B

□E'S,Ä

'S,Ä,ìftf@fçf<,ð'í□Ū,Æ,μ,Û,·□B

□E□o—í□Ä'â□s□”,ðŽw'è

□Ä'â□s□”,ð[□o—í□Ä'â□s□”]“ü—í—“,É,æ,èŽw'è,μ,Û,·□B

fvfŠf“f^ftfç□lf€

□EìßøYÄ-¼

fRf“fsf...[]f^,^”FZ~,μ,Ä,ç,évfšf“f^,^•\Ž!,³,ê,Ü,·[]B

□EiBÜÊBÃ”

^'đ,³,ê,Ä,ç,évfšf“f^,^]fvf[]pfefB%œ-Ê,đ•\Ž!,μ,Ü,·[]B

[fšfXfg□€-Úf^fu]

^óüfšfXfg,É□o—í,·,é□€-Ú,ì'đ/□#□~,đžw'è,μ,Ü,·[]B

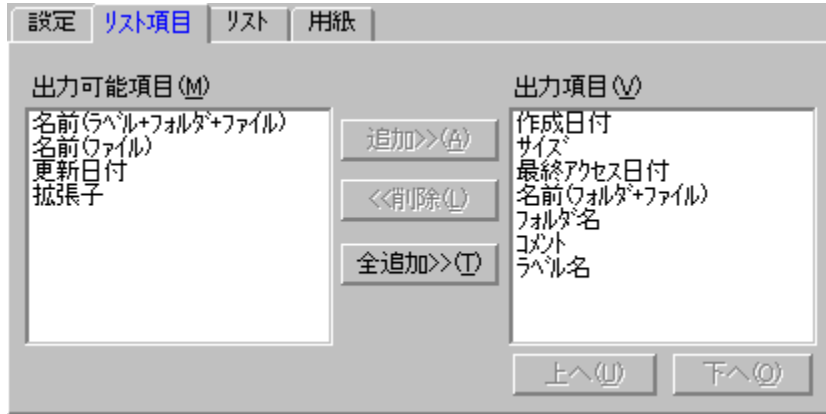

□E□o—í%Ä”\□€-Ú

□o—í□€-ÚfšfXfg,Ö'Ç%Ä%Ä”\,È□€-Ú,^•\Ž!,³,ê□A['Ç%Ä]/['S,Ä'Ç%Ä]f{f^f”’,É,æ,è'Ç%Ä,μ,Ü,·[]B

□E□o—í□€-Ú

^óüfšfXfg,É□o—í,·,é□€-Ú,^•\Ž!,³,ê,Ü,·[]B□€-Ú□#,í□A[□ã,Ö]/[%°,Ö]f{f^f”’,É,æ,è•í□X,μ,Ü,·[]B

□E'Ç%Ä>>

□o—í□€-ÚfšfXfg,É□o—í%Ä”\□€-ÚfšfXfg,Ä'đ,³,ê,Ä,ç,é□€-Ú,đ'Ç%Ä,μ,Ü,·[]B

□E<<í□œ

□o—í□€-ÚfšfXfg,©,ç'đ,³,ê,Ä,ç,é□€-Ú,đ□í□œ,μ,Ü,·[]B

□E'S'Ç%Ä>>

□o—í%Ä”\□€-ÚfšfXfg,ì'S,Ä,ì□€-Ú,đ□o—í□€-ÚfšfXfg,É'Ç%Ä,μ,Ü,·[]B

□E□ã,Ö

□o—í□€-ÚfšfXfg,ì'đ,³,ê,Ä,ç,é□€-Ú,đ^è,Ä□ã,É^Ú”’®,μ,Ü,·[]B

□E%°,Ö

□o—í□€-ÚfšfXfg,ì'đ,³,ê,Ä,ç,é□€-Ú,đ^è,Ä%°,É^Ú”’®,μ,Ü,·[]B

[fšfXfgf^fu]

^óüfšfXfgšÖ~A,ì□Ý'è,đ,μ,Ü,·[]B

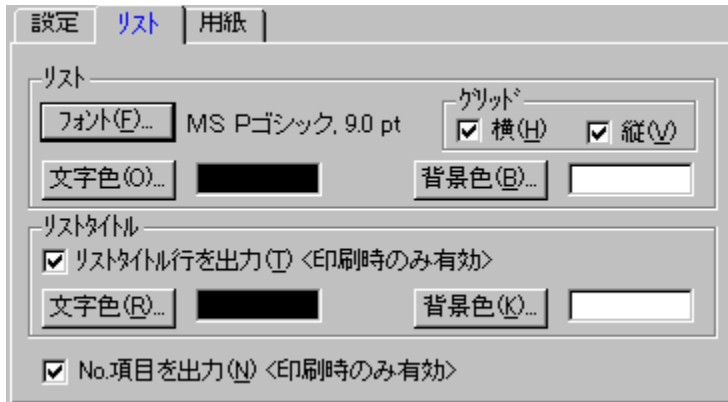

fŠfXfgftf€[]f€

□Ei<YA

ftfHf“fg,đŽw’è,μ,Û,·□B

□E•¶Žš□F

ftfHf“fg,l•¶Žš□F,đŽw’è,μ,Û,·□B

□E”w€i□F

ftfHf“fg,l”w€i□F,đŽw’è,μ,Û,·□B

□E, pØ`Äp

fZf<,lfOfŠfbfh€`Ž®,đŽw’è,μ,Û,·□B

%o; %oo; •û€ü(□...•½□ü),l□ü,đ□o—Í,·,é,©,μ,È,ç,©,đŽw’è

□c □c•û€ü,l□ü,đ□o—Í,·,é,©,μ,È,ç,©,đŽw’è

fŠfXfgf^fCfjf.ftf€[]f€

□EØ½ÄÄ²ÄÜ□s,đ□o—Í<^óüžž,ì,Ý—L€ø>

fŠfXfg,Éf^fCfjf<□s,đ□o—Í,·,é,©,μ,È,ç

,©,đŽw’è,μ,Û,·□B^óüšfXfg□ã,lf^fCfjf<□s,É,æ,è□AfZf<•□,đŽw’è,Ä,«,Û,·□B

□E•¶Žš□F

ftfHf“fg,l•¶Žš□F,đŽw’è,μ,Û,·□B

□E”w€i□F

ftfHf“fg,l”w€i□F,đŽw’è,μ,Û,·□B

,»,l’¼

□ENo.□€-Ú,đ□o—Í<^óüžž,ì,Ý—L€ø>

fŠfXfg,É,m,□□€-Ú,đ□o—Í,·,é,©,μ,È,ç,©,đŽw’è,μ,Û,·□B^óüšfXfg□ã,l,m,□□D□€-

Ú,É,æ,è□s^P^É,lfZf<□,³,đŽw’è,Ä,«,Û,·□B

[—pžtf^fu]

^óü—pžt,l□Ý’è,đ,μ,Û,·□B

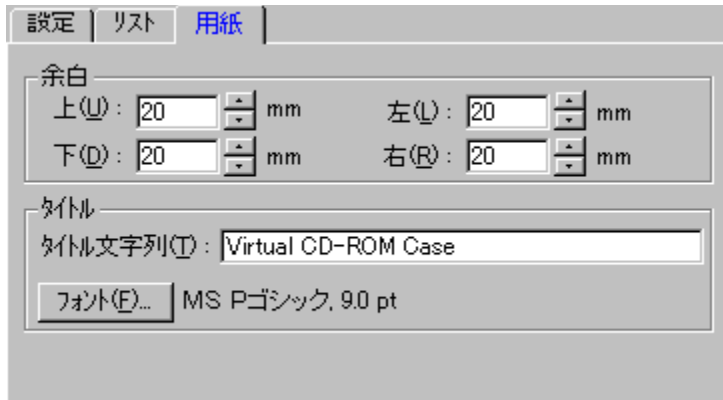

—]”ftfCE[]f€

□E□ã

□ã’α,ì—]”’,ðmm’P^Ê,ÅŽw’è,μ,Û,·□B

□E%oo°

%oo°’α,ì—]”’,ðmm’P^Ê,ÅŽw’è,μ,Û,·□B

□E□¶

□¶’α,ì—]”’,ðmm’P^Ê,ÅŽw’è,μ,Û,·□B

□E%oE

%oE’α,ì—]”’,ðmm’P^Ê,ÅŽw’è,μ,Û,·□B

f^fCfjf<ftfCE[]f€

□EÅ²ÄÜ•¶Žš—ñ

f^fCfjf<•¶Žš—ñ,ðŽw’è,μ,Û,·□B

□Eì<ÝÄ

ftfHf“fg,ðŽw’è,μ,Û,·□B

[^ó□üfvfCEfrf...□[]

^ó□üfŠfXfg,ªŽÄ□Ü,É—pŽ†,É□o—í,³,è,éfCf□□[fW,ð•\Žì,μ,Û,·□B

fo[]fWf}f“[]î•ñ%œ-Ê



fRf}f“fhf{f^f“

[]EOK

fo[]fWf}f“%œ-Ê,ð•Â,¶,Û,·[]B

[]EÚíß°Ä

ŽÀ[]sŠÂ««;ðfNfŠfbvf{[]fh,ÉfRfs[][,µ,Û,·[]B[]ŽÒ^¶,Ä,ìf[]f<,ð’—,é[]Û,É—~—p,µ,Ä,,¾,¾,ç[]B

•\Ž!;[]î•ñ

[]Efo[]fWf}f“[]î•ñ

fvf[]fOf%œf€-¼[]{fo[]fWf}f“”Ô[]+(,w[]D,w[]D,w€`Ž®),Â•\Ž!,µ,Û,·[]B

[]EfofO•ñ[]A,²^Ó€©[]A,²Š’z~A—[]œ

f[]f[]f%œ[][,ð<N“®;µ[]A[]ŽÒ^¶,Ä,Éf[]f<,ð’—[]M,·,é,±,Æ,ª,Â,«;Û,·[]B

[]E[]A[]V“[]A,»,ì’¼,ì[]î•ñ

fuf%œfEfU[][,ð<N“®;µ[]HN-Project,ìfz[]f€fy[]fW,ð•\Ž!,µ,Û,·[]B

[f€f][]f[]g,ì€`Ž®]

f€f][]f[]g{f^f“,ðfNfŠfbfN,·,é,Æ[]A—á,ÉŽ!,·,æ,µ,ÈfefLxf[]g,ªfNfŠfbvf{[]fh,ÉfRfs[][,¾,è,Û,·[]B
ftf][]f[]g’S“-;Éf[]f<,âfz[]f€fy[]fW,ì€fŽ!“Â,Éf€f][]f[]g,ð[]o,·Žž,È,Ç,É—~—p,µ,Ä,,¾,¾,ç[]B

[]E—á

[•s<i[]±(‘€[]ì“à—eµ€»[]Û)]

[—v-](%œü’P^Ä,È,Ç)]

[ŽÀ[]sŠÂ««]

fo[]fWf}f“

[]F1.1.7

OS

[]FWindows NT 4.0 Service Pack 3

•—[]f[]f,š

[]F100061184 byte

LHA(UNLHA32.DLL)[]F1.22.0.0

ZIP(UNZIP32.DLL)[]F5.4.0.0

TAR(TAR32.DLL) □F0.42.0.0
RAR(UNRAR.DLL) □F-ç'è<`
ISH(ISH32.DLL) □F0.37.0.0
CAB(CAB32.DLL) □F0.69.0.0
ARJ(UNARJ32.DLL)□F0.22.0.0
ComCtl32.dll □F472

f□ff...□□,Ö
fc□lf<fo□□,Ö

CSVCE`Ž®.jCf“f□□fg

fCf“f[]fgr<@”\[]FCSVCE`Ž®,ìfCf“f[]fgr

,b,r,uCE`Ž®,ìftf@fCf<,đ“Ç,Ý[]ž,p,±,Æ,^a,Å,«,Ü,·[]B[]€-
Ú“™,ì[]Ú[]x,ì[]ACE`Ž®,ì·Ö[]Wf{f^f“,©,çCSVCE`Ž®,ì[]Ý'è%œ-Ê,É,æ,è[]Ý'è,μ,Ä,,³/₄,³,ç[]B



[fpr%of[]f^]

[]ECE`Ž®

“o~^,³,ê,Ä,ç,éCE`Ž®,đ'l'đžw'è,μ,Ü,·[]BCE`Ž®,ì“à—
e,â·Ö[]W,đ,·,é,É,ì[]A·Ö[]Wf{f^f“,©,çCE`Ž®,ì[]Ý'è%œ-Ê,đ·\Ž!,μ,Ä,,³/₄,³,ç[]B

[]Ei§²Ü-¼

ftf@fCf<-¼,đ“ü—ížw'è,μ,Ü,·[]BŽQ[]Æf{f^f“,©,çf_CfAf[]fO,É,æ,èžw'è,^a,Å,«,Ü,·[]B

[]EÖÃp“±,ì[]X[]VŽž,É“äŠr%œ-Ê,đ·\Ž!,·,é[]B

[]X[]V“à—e,đ“äŠr%œ-Ê,É,æ,èŠm“FCEã[]A[]X[]V,·,é,±,Æ,^a,Å,«,Ü,·[]B

[fRf}f“fhf{f^f“]

[]EOK

fCf“f[]fgr,đŽÀ[]s,μ[]A%œ-Ê,đ·Å,¶,Ü,·[]B

[]E·→Ý¾Ü

%œ-Ê,đ·Å,¶,Ü,·[]B

CSVCE`Ž®,ì[]Ý'è%œ-Ê,Ö
“äŠr%œ-Ê,Ö

CSVĉ`Ž®.ifGfNfXf|[]fg%œ-Ê
HTMLĉ`Ž®.ifGfNfXf|[]fg%œ-Ê
Treeĉ`Ž®.ifGfNfXf|[]fg%œ-Ê

fgfNfXf|[]fg<@"\FCsVCE`Z®,ìfGfNfXf|[]fg%œ-Ê

,b,r,uCE`Z®,ìftf@fCf<,ðo—í,·,é,±,Æ,ª,Å,«,Ü,·B[]€-
Ú""™,ì[]Ú×,ì[]ACE`Z®,ì·Ò[]Wf{f^f",©,çCSVCE`Z®,ì[]Ý'è%œ-Ê,É,æ,è[]Ý'è,μ,Ä,,¾,¾,ç[]B

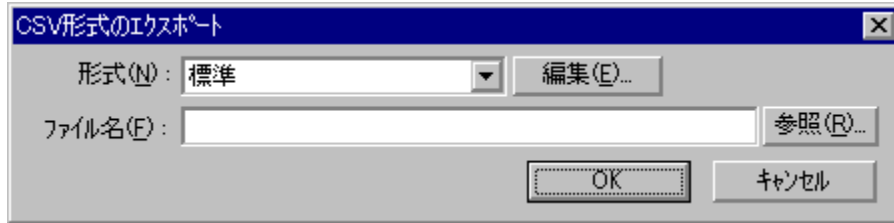

[fpf%of[]f^]

[]ECE`Z®

"o~^,³,ê,Ä,ç,éCE`Z®,ð'ì'ðŽw'è,μ,Ü,·BCE`Z®,ì"à—
e,â·Ò[]W,ð,·,é,É,ì[]A·Ò[]Wf{f^f",©,çCE`Z®,ì[]Ý'è%œ-Ê,ð·\Žì,μ,Ä,,¾,¾,ç[]B

[]Eì§²Ü-¼

ftf@fCf<-¼,ð"ü—íŽw'è,μ,Ü,·BŽQ[]Æf{f^f",©,çf_fCfAf[]fO,É,æ,èŽw'è,ª,Å,«,Ü,·B

[fRf}f“fhf{f^f“]

[]EOK

fCf“f|[]fg,ðŽÀ[]s,μ[]A%œ-Ê,ð·Â,¶,Ü,·B

[]E·→Ý¾Ü

%œ-Ê,ð·Â,¶,Ü,·B

CSVCE`Z®,ì[]Ý'è%œ-Ê,Ö

CSVCE`Z®,Ö

fGfNfXf|[]fG<@"\[]FHTMLCE`Ž®,ìfGfNfXf|[]fG%œ-Ê

,g,s,l,kCE`Ž®,ìftf@fCf<,ðo—í,·,é,±,Æ,ª,Â,«,Ü,·[]B[]€-
Ú™™,ì[]Ú[]x,ì[]ACE`Ž®,ì·Ö[]Wf{f^f“,©,çHTMLCE`Ž®,ì[]Ý'è%œ-Ê,É,æ,è[]Ý'è,μ,Ä,,¾,¾,ç[]B

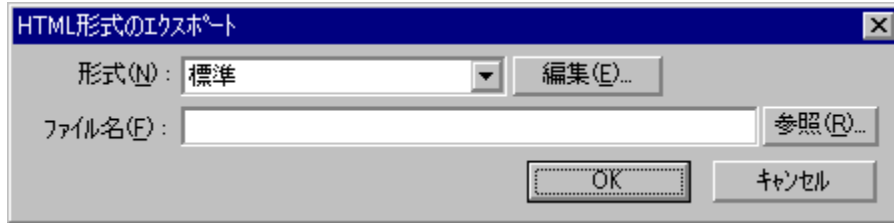

[fPf%of[]f^]

[]CE`Ž®

“o~^¾,ê,Ä,ç,éCE`Ž®,ð'ìðŽw'è,μ,Ü,·[]BCE`Ž®,ì“à—
e,â·Ö[]W,ð,·,é,É,ì[]A·Ö[]Wf{f^f“,©,çCE`Ž®,ì[]Ý'è%œ-Ê,ð·\Žì,μ,Ä,,¾,¾,ç[]B

[]Eì§²Ü-¼

ftf@fCf<-¼,ð“ü—íŽw'è,μ,Ü,·[]BŽQ[]Æf{f^f“,©,çf_fCfAf[]fO,É,æ,èŽw'è,ª,Â,«,Ü,·[]B

[fRf}f“fhf{f^f“]

[]EOK

fCf“f|[]fG,ðŽÀ[]s,μ[]A%œ-Ê,ð·Â,¶,Ü,·[]B

[]E·→Ý¾Ü

%œ-Ê,ð·Â,¶,Ü,·[]B

HTMLCE`Ž®,ì[]Ý'è%œ-Ê,Ö

HTMLCE`Ž®,Ö

fGfNfXf|[]fG<@"\[]FTreeCE`Ž®,ìfGfNfXf|[]fG%œ-Ê

,s',.....CE`Ž®,ìftf@fCf<,ð[]o-í,·,é,±,Æ,ª,Â,«,Ü,·[]B[]€-
Ú“™,ì[]Ú[]x,ì[]ACE`Ž®,ì•Ò[]Wf{f^f“,©,çTreeCE`Ž®,ì[]Ý'è%œ-Ê,É,æ,è[]Ý'è,μ,Ä,,¾,¾,ç[]B

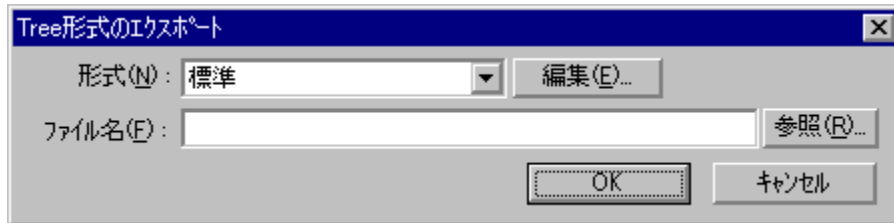

[fpf%of[]f^]

[]CE`Ž®

“o^,¾,ê,Ä,ç,éCE`Ž®,ð'ìðŽw'è,μ,Ü,·[]BCE`Ž®,ì“à—
e,â•Ò[]W,ð,·,é,É,ì[]A•Ò[]Wf{f^f“,©,çCE`Ž®,ì[]Ý'è%œ-Ê,ð•\Žì,μ,Ä,,¾,¾,ç[]B

[]Eìš²Ü-¼

ftf@fCf<-¼,ð“ü—ìŽw'è,μ,Ü,·[]BŽQ[]Æf{f^f“,©,çf_fCfAf[]fO,É,æ,èŽw'è,ª,Â,«,Ü,·[]B

[fRf}f“fhf{f^f“]

[]EOK

fCf“f[]fG,ðŽÀ[]s,μ[]A%œ-Ê,ð•Â,¶,Ü,·[]B

[]E•→Ý¾Ü

%œ-Ê,ð•Â,¶,Ü,·[]B

TreeCE`Ž®,ì[]Ý'è%œ-Ê,Ö

TreeCE`Ž®,Ö

CSVCE`Ž®
HTMLCE`Ž®
TreeCE`Ž®

ftf@fcf<Æ`Ž®□FCSVÆ`Ž®

CSVÆ`Ž®,Æ,ç,ı,İ,İ□AfJf“f}(", " or " "),Å<æ□Ø,ç,ê,½Æ`Ž®,İftf@fcf<ftfH□[f}fbfg,İ,±,Æ,Å□AExecl,âLotus123,É,Ç,İ•\CvŽZf\ftfg,Å“Ç,Ý□ž,p,±,Æ,ª,Å,«,Ü,·□B

Šg'£Žq,ªCSV,Å,·,ª□ATEXTÆ`Ž®,È,İ,ÅfGfffBf^□if□f,' ,È,Ç□j,É,æ,è•Ž!□^•Ò□W,·,é,±,Æ,ª,Å,«,Ü,·□B

-{f\ftfg,Å,İ□A□€-Ú,đf_fuf<fNfife□[fVf†f“ ,Å^í,ñ,Å,ç,Ü,·□B,±,ê,İ□€-Ú-¼,ÉfXfy□[fX,ª“ü,Å,Ä,ç,é,ÆfXfy□[fX,đ<æ□Ø,è•¶Žš,Æ,µ,Å“FZ~ ,³,ê,Å,µ,Ü,ı,İ,đ“đ,¯,é,½,ß,É,µ,Å,ç,Ü,·□B•\CvŽZf\ftfg,É“Ç,Ý□ž,Ü,¹,é,Æ□AZ©“@“İ,Éf_fuf<fNfife□[fVf†f“ ,ÆfJf“f} ,İ□İ□œ,³,êfZf<,É’}“ü,³,ê,Ü,·□Bf\fvfVf†f“%œ-É,İ[CSV•Ü‘¶f^fu] ,É,æ,èf_fuf<fNfife□[fVf†f“ ,Å^í,Ü,É,çZw'è,à,Å,«,Ü,·□B

□E□o—Í—á,P

"F:\", "Midi" , , "97/09/06 11:39:03" , "97/09/06 11:39:03" , "□i•s-¾□j" , "F:\Midi\" , "getmp2a.gif" , ".gif" , 6277 , "99/01/29 12:00:00" , "99/01/29 12:00:00" , "□i•s-¾□j" , "F:\Midi\" , "Index.htm" , ".htm" , 755 , "99/01/29 12:00:00" , "99/01/29 12:00:00" , "□i•s-¾□j" , "MIDIf□[f^" "F:\Midi\" , "Main.htm" , ".htm" , 932 , "99/01/29 12:00:00" , "99/01/29 12:00:00" , "□i•s-¾□j" , "F:\Midi\" , "Meloinf.mid" , ".mid" , 7282 , "98/12/22 07:14:02" , "98/12/22 07:14:02" , "□i•s-¾□j" , "F:\Midi\" , "Mencon.mid" , ".mid" , 40988 , "98/12/22 06:50:16" , "98/12/22 06:50:16" , "□i•s-¾□j" , "F:\Midi\" , "Menu.htm" , ".htm" , 1009 , "99/01/29 12:00:00" , "99/01/29 12:00:00" , "□i•s-¾□j" ,

□E□o—Í—á,Q(f^fCfgy<□s•t,«□Af_fuf<fNfife□[fVf†f“ ,É,µ□j

İ<ÜÄp-¼, -¼'Ö, Šg'£Žq, »²½p, □X□V“ú•t, □İ□~“ú•t, □Å□İ±,¾¼½“ú•t, °ÖYÄ □© f^fCfgy<□s İ:\Users\VCdData\TestData\, test1183.caz, .caz, 22111, 99/05/13 CEBCEã 08:35:40, 99/05/13 CEBCEã 08:35:39, 99/05/15 CEBCEã 02:17:27, C:\, temp, , 60072208, □i•s-¾□j, □i•s-¾□j, □i•s-¾□j, C:\temp\, 4462.htm, .htm, 3106, 98/11/23 CEB'Ö 11:21:33, 98/11/23 CEB'Ö 11:21:33, 99/05/08 CEBCEã 12:20:39, C:\temp\, 990221.lzh, .lzh, 94847, 99/02/22 CEBCEã 10:05:43, 99/02/22 CEBCEã 10:06:06, 99/05/12 CEBCEã 09:56:57, C:\temp\990221.lzh\990221\, Open-Html, , 28230, □i•s-¾□j, □i•s-¾□j, □i•s-¾□j,

□E□€-Ú

f%oofXf<-¼
ftfHf<f_-¼
-¼'Ö(*)
Šg'£Žq
ftfCfY
□X□V“ú•t
□Å□İfAfNfZfX“ú•t
□İ□~“ú•t
fRf□f“fg

(*) ,ª•t,ç,Ä,ç,é□€-Ú,İ•K, ,□o—Í,³,ê,Ü,·□B,» ,ê^ÈŠÖ,İ□€-Ú,İ□Af\fvfVf†f“%œ-É,İ[CSV•Ü‘¶f^fu] ,É,æ,èŽw'è,Å,«,Ü,·□B

ftf@fcf<œ`ž®□FHTMLœ`ž®

ftfHf<f_`^,É•\,Æ,μ,Ä□o—í,μ,Ü,·□B

□E□o—í—á

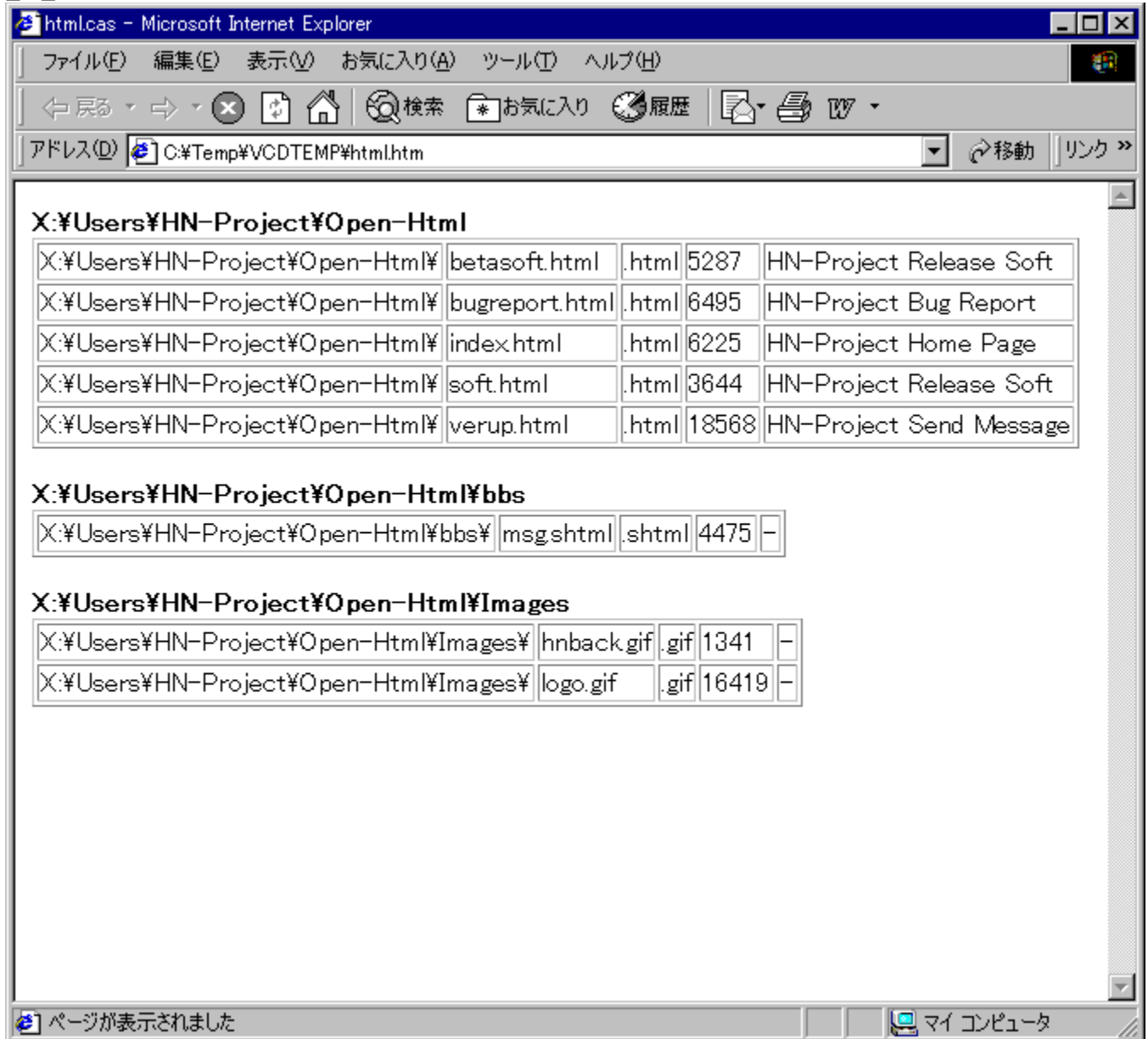

□E□œ-Ú

-¼'O('Š'îfpfX)

•a—p

fRf□“fg

ftfHf<f_¼

f%ofxf<-¼

$-\frac{1}{4}O(f\%ofxf<+ftfHf<f_+ftf@fCf<)$

$-\frac{1}{4}O(f\%ofxf<+ftf@fCf<)$

Šg'£Žq

fTfCfY

□X□V“ú•t

□ì□¬“ú•t

□Ā□IfAfNfZfX“ú•t

$f^fCf\text{gf}<P>$

$fTfufWfFfNfg<P>$

•^a—p<P>

$fL□[f□□[fh<P>$

$fRf□f“fg<P>$

□ìŽÒ<P>

$fAfvfŠfP□[fVf†f“^{-\frac{1}{4}}<P>$

%_{oi}ŽĐ<P>

ŠÇ—□ŽÒ<P>

□ì□¬“ú<P>

□Ā□I•Ů'¶“ú<P>

ftf@fCf<Œ`Ž® FTreeŒ`Ž®

ftfHf<f_, ÌŠK'w, ðTreeó, Éo—Í, μ, Û, ·B

Eo—Í—á

html.cas

+ Open-Html

+ bbs

| + msg.shtml

+ Images

| + hnback.gif

| + logo.gif

+ betasoft.html

+ bugreport.html

+ index.html

+ soft.html

+ verup.html

EŒ—Ú

-¼'O('Š'ÍfþfX)

•a—p

fRf"fg

ftfHf<f_—¼

f%ofxf<—¼

-¼'O(f%ofxf<+ftfHf<f_+ftf@fCf<)

-¼'O(f%ofxf<+ftf@fCf<)

Šg'fŽq

fTfCfY

XV"ú•t

ì—"ú•t

Å|fAfNfZfX"ú•t

f^fCfgf<P>

fTfufWfFfNfg<P>

•a—p<P>

fL[f[fh<P>

fRf"fg<P>

ìŽO<P>

fAfvfŠfP[fVf#f"—¼<P>

%oìŽĐ<P>

ŠÇ—ŽO<P>

ì—"ú<P>

Å|•Ū'¶"ú<P>

CSVĈŽ®.İŋŸ'è%œ-Ė
HTMLĈŽ®.İŋŸ'è%œ-Ė
TreeĈŽ®.İŋŸ'è%œ-Ė

ftf@fCf<CE`Ž®,iŸ'è%œ-ÊFCSVCE`Ž®,iŸ'è%œ-Ê

ftf@fCf<Ÿ•ñ,đCSVCE`Ž®,É,æ,èŸo—Í,·,éŸŸ,iCE`Ž®,đŸ'è,μ,Û,·ŸB

[<@”\]

ŸEŸo—ÍCE`Ž®,iŸ;Ÿ””o~^
ŸE%ŸŸsfRŸ[fh(CRLF/LF),ižw'è
ŸEŸo—ÍŸ€-Ÿ,Ÿ'Ÿ'đ'ŸŸŸžw'è

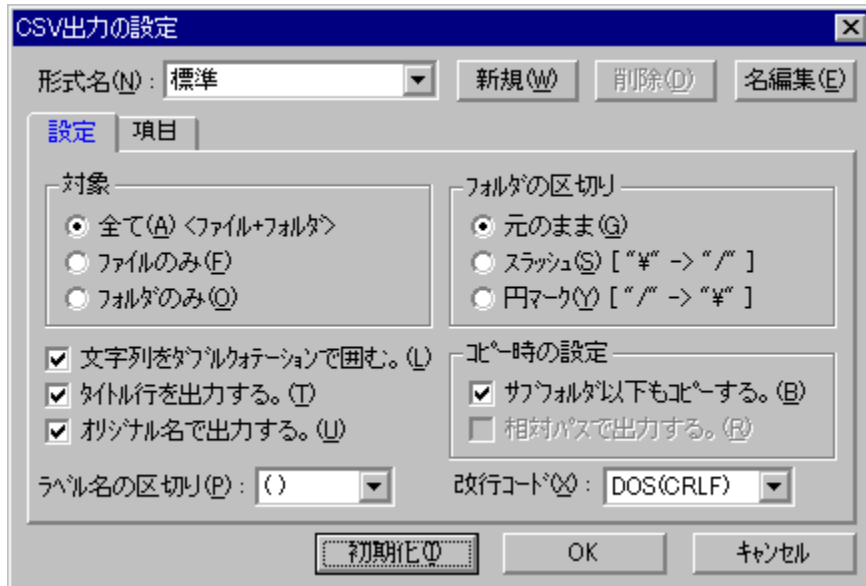

[CE`Ž®]

ŸCE`Ž®-¼
”o~^,³,ê,Ä,ç,éŸo—ÍCE`Ž®,ŸfšfXfg,³,êŸA'Ÿ'đ,³,ê,Ä,ç,éCE`Ž®,É,æ,èŸo—Í,μ,Û,·ŸB

ŸEŸV<K

ŸV,μ,çCE`Ž®,đCE`Ž®fšfXfg,É'ç%œÁ,μ,Û,·ŸB

ŸEŸíŸœ

'Ÿ'đ,³,ê,Ä,ç,éCE`Ž®,đCE`Ž®fšfXfg,ç,çíŸœ,μ,Û,·ŸB

ŸE-¼•òŸW

'Ÿ'đ,³,ê,Ä,ç,éCE`Ž®,ì-¼Ÿì,đ•òŸW,μ,Û,·ŸB

[fRf}f“fhf{f^f“]

ŸEŸ%œŠú%œ»
'Ÿ'đ,³,ê,Ä,ç,éŸo—ÍCE`Ž®,đŸ%œŠú%œ»(Ÿ%œŠúŸŸ'è),μ,Û,·ŸB

ŸEOK

Ÿo—ÍCE`Ž®,đ”o~^,μ,Ä%œœ-Ê,đ•Ä,Ÿ,Û,·ŸB

ŸE-Ÿ¾¼Û

□o—íĈ`Ž® ,đ“o~^ , , ,É%oæ-Ê,đ•Ā,ŕ,Û,·□B

[[Ÿ'èf^fu]

□o—í, , ,ÉĈ`Ž® ,đŽw'è,μ,Û,·□B

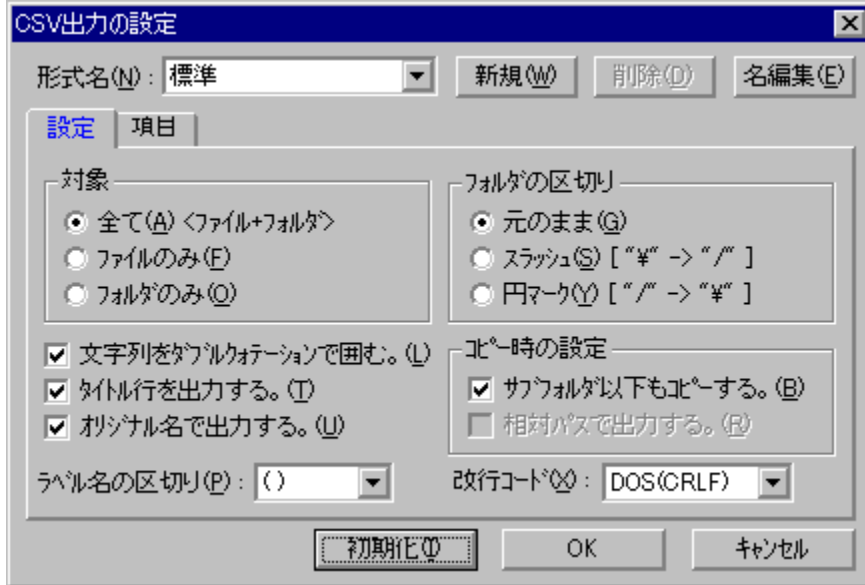

ŕŰ

□E'S,Ä<îš²Û+i«ÛÀp>

ftf@fCf<,ÆftfHf<f_,ìŕî•ñ,đ□o—í,μ,Û,·□B

□Eîš²Û,ì,Ÿ

ftf@fCf<,ìŕî•ñ,ì,Ÿ□o—í,μ,Û,·□B

□Ei«ÛÀp,ì,Ÿ

ftfHf<f_,ìŕî•ñ,ì,Ÿ□o—í,μ,Û,·□B

ftfHf<f_,ì<æ□Ø,è

□EĈ³,ì,Û,Û

“o~^ , , ,ê,Ā,ċ,é<æ□Ø,è•ŕŽš,Ā□o—í,μ,Û,·□B

□E½x~¼[" -> "/]

<æ□Ø,è•ŕŽš,đfXf%ofbfVf...,Ā□o—í,μ,Û,·□B

□E%o~î° ,[" -> "\]

<æ□Ø,è•ŕŽš,đ%o~f}□[fN,Ā□o—í,μ,Û,·□B

fRfs□[Žž,ìŸ'è

□E»ìpì«ÛÀp^È%o°,à°Ëß°, , ,é□B

ftfufuftfHf<f_^È%o°,àĈÿ□ð,μ,Ā□o—í,μ,Û,·□B

□E'S'îËß½,Ā□o—í, , ,é□B

□â'îfpfX,đ'S'îfpfX,Ā□o—í,μ,Û,·□B

,»,ì¼

□E•ŕŽš—ñ,đÀpìpÛ,«Ā¼®Ÿ,Ā^í,p□B

• ¶Žš—ñ,đf_fuf<fNfHfe[]fVf#f“,É,æ,è^í,Ä,Äo—í,μ,Ü,·(-á[]F ìš²Ü -> "ìš²Ü")

□E²ÄÜ□s,ð□o—í,·,é□B
□€-Ü,É'í%ž,·,éf^fCf#g<□s,ð□o—í,μ,Ü,·□B

□Eμ¼pÄÜ-¼,Ä□o—í,·,é□B
fIfSfWfif<,ìftf@fCf<-¼,Ä□o—í,μ,Ü,·□B

□E×íPÜ-¼,ìæ□Ø,è
f%ofxf<-¼,ðŠÜ,ñ,¼ftfHf<f_□€-Ü,ð□o—í,·,é□Ü,ìæ□Ø,è•¶Žš,ðŽw'è,μ,Ü,·□B
(
<>
[]

□E%ü□s°Äb
%ü□sfR□[fh,ðŽw'è,μ,Ü,·□B
DOS(CRLF)
UNIX(LF)

□€-Úf^fu]

□o—í,·,é□€-Ü,ì'l'ð/□#□~,ðŽw'è,μ,Ü,·□B

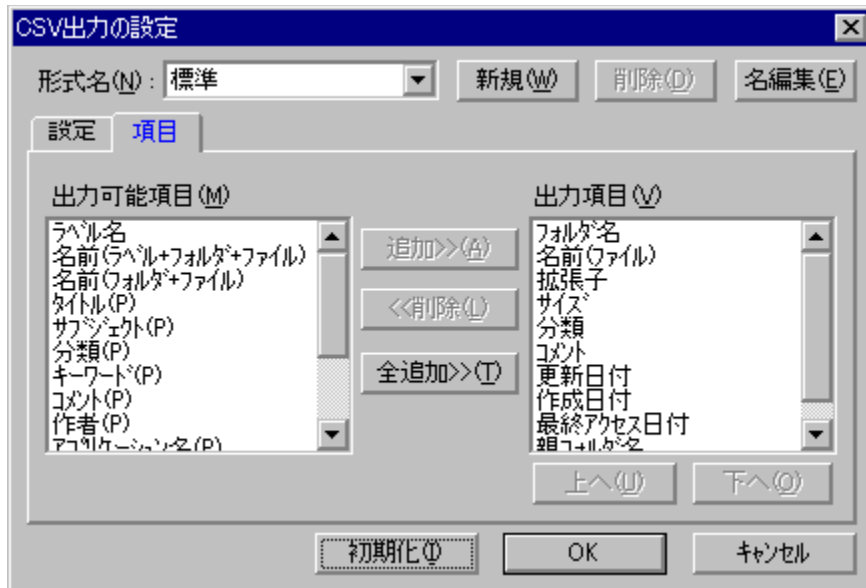

□E□o—í%Ä"□€-Ü
□o—í□€-ÚfŠfXfg,Ö'Ç%Ä%Ä"\,É□€-Ü,ª•\Ž!,ª,è□AI'Ç%Ä]/['S,Ä'Ç%Ä]f{f^f“,É,æ,è'Ç
%Ä,μ,Ü,·□B

□E□o—í□€-Ü
^ó□üfŠfXfg,É□o—í,ª,è,é□€-Ü,ª•\Ž!,ª,è,Ü,·□B□€-Ü□#,í□A[□ä,Ö]/[%°,Ö]f{f^f“,É,æ,è•í□X,μ,Ü,·□B

□E'Ç%Ä>>
□o—í□€-ÚfŠfXfg,É□o—í%Ä"□€-ÚfŠfXfg,Ä'l'ð,ª,è,Ä,ç,é□€-Ü,ð'Ç%Ä,μ,Ü,·□B

□E<<□í□œ
□o—í□€-ÚfŠfXfg,©,ç'l'ð,ª,è,Ä,ç,é□€-Ü,ð□í□œ,μ,Ü,·□B

E'S'Ç%Á>>

o—í%oÁ"\€-ÚfŠfXfg,ì'S,Ä,ì€-Ú,ðo—í€-ÚfŠfXfg,É'Ç%Á,μ,Û,·B

Eä,Ö

o—í€-ÚfŠfXfg,ì'I'ð,³,è,Ä,ç,é€-Ú,ð^è,Ää,É^Ú"®,μ,Û,·B

E%º,Ö

o—í€-ÚfŠfXfg,ì'I'ð,³,è,Ä,ç,é€-Ú,ð^è,Ä%º,É^Ú"®,μ,Û,·B

fjff...l,Ö

□o—íĈ`Ž® ,đ“o~^ , , ,É%oæ-Ê,đ•Ā,ŕ,Û,·□B

[[Ÿ'èf^fu]

□o—í , , ,ÉĈ`Ž® ,đŽw'è ,μ,Û,·□B

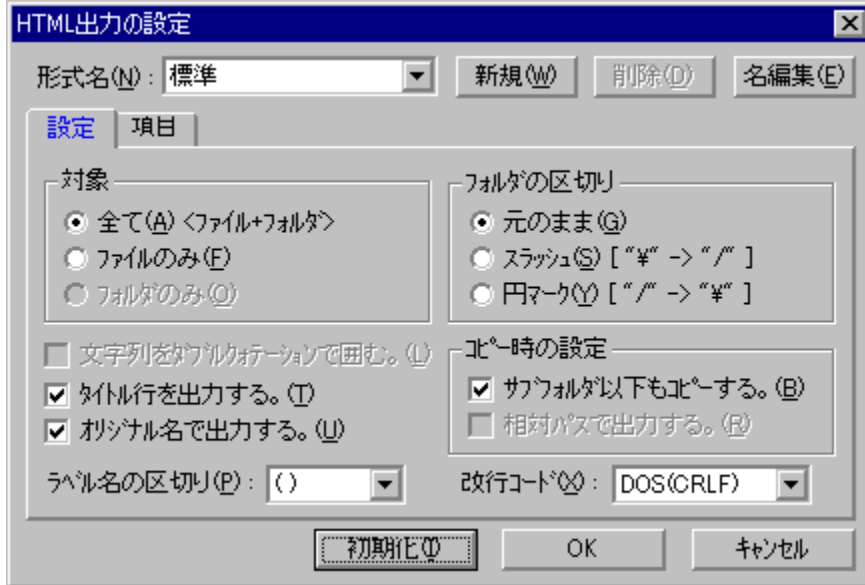

ŕŰ

□E'S,Ā<ìš²Ù+i«ÙÀp>

ftf@fCf<,ÆftfHf<f_,ìŕî•ñ,đ□o—í,μ,Û,·□B

□Eìš²Ù,i,Ÿ

ftf@fCf<,ìŕî•ñ,i,Ÿ□o—í,μ,Û,·□B

□Eì«ÙÀp,i,Ÿ

ftfHf<f_,ìŕî•ñ,i,Ÿ□o—í,μ,Û,·□B

ftfHf<f_,ì<æ□Ø,è

□EĈ³,i,Û,Û

“o~^ , , ,è,Ā,đ,é<æ□Ø,è•ŕŽš,Ā□o—í,μ,Û,·□B

□E½x~¼[" -> "/]

<æ□Ø,è•ŕŽš,đfXf%ofbfVf...,Ā□o—í,μ,Û,·□B

□E%o~î° ,[" -> "\]

<æ□Ø,è•ŕŽš,đ%o~f}□[fN,Ā□o—í,μ,Û,·□B

fRfs□[Žž,ìŸ'è

□E»ìpì«ÙÀp^È%o°,à°Ëß°,·,é□B

ftfufHf<f_^È%o°,àĈÿ□ð,μ,Ā□o—í,μ,Û,·□B

□E'S'îËß½,Ā□o—í,·,é□B

□â'îfpfX,đ'S'îfpfX,Ā□o—í,μ,Û,·□B

,»,ì¼

□E•ŕŽš—ñ,đÀpìpÙ,«Ā¼®Ÿ,Ā^í,p□B

• ¶Žš—ñ,đf_fuf<fNfHfe[]fVf#f“ ,É,æ,è^í,Ä,Äo—í,µ,Ü,·(-á[]F ìš²Ü -> "ìš²Ü")[]B

□E²ÄÜ[]s,ð[]o—í,·,é[]B
□€-Ü,É'í%ž,·,éf^fCf#g<[]s,ð[]o—í,µ,Ü,·[]B

□Eµ¼pÄÜ-¼,Ä[]o—í,·,é[]B
f[]fS[]fW[]f[]f<,[]f[]t[]f@[]f[]C[]f<-¼,Ä[]o—í,µ,Ü,·[]B

□E×íPÜ-¼,ì<æ[]Ø,è
f%[]f[]x[]f<-¼,ðSÜ,ñ,¼[]f[]t[]f[]H[]f<_[]€-Ü,ð[]o—í,·,é[]Ü,ì<æ[]Ø,è•¶Žš,ðŽw'è,µ,Ü,·[]B
()
< >
[]

□E%ü[]s°Äb
%ü[]s[]f[]R[][]f[]h,ðŽw'è,µ,Ü,·[]B
DOS(CRLF)
UNIX(LF)

[[]€-Úf^fu]
[]o—í,·,é[]€-Ú,ì'l'ð/[]#[]~,ðŽw'è,µ,Ü,·[]B

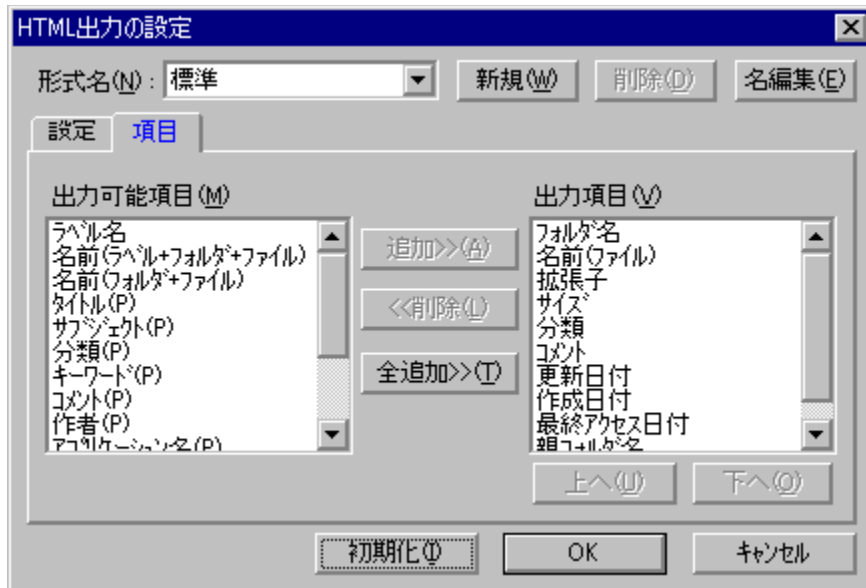

□E[]o—í%Ä"[]€-Ú
[]o—í[]€-ÚfS[]Xfg,Ö'Ç%Ä%Ä"\,È[]€-Ú,ª•\Ž!,ª,è[]A['Ç%Ä]/['S,Ä'Ç%Ä]f{f^f" ,É,æ,è'Ç
%Ä,µ,Ü,·[]B

□E[]o—í[]€-Ú
^ó[]üfS[]Xfg,É[]o—í,ª,è,é[]€-Ú,ª•\Ž!,ª,è,Ü,·[]B[]€-Ú[]#,í[]A[[]ä,Ö]/[%°,Ö]f{f^f" ,É,æ,è•ì[]X,µ,Ü,·[]B

□E'Ç%Ä>>
[]o—í[]€-ÚfS[]Xfg,É[]o—í%Ä"[]€-ÚfS[]Xfg,Ä'l'ð,ª,è,Ä,ç,é[]€-Ú,ð'Ç%Ä,µ,Ü,·[]B

□E<<[]í[]œ
[]o—í[]€-ÚfS[]Xfg,©,ç'l'ð,ª,è,Ä,ç,é[]€-Ú,ð[]í[]œ,µ,Ü,·[]B

E'S'Ç%Á>>

o—í%oÁ"\€-ÚfŠfXfg,ì'S,Ä,ì€-Ú,ðo—í€-ÚfŠfXfg,É'Ç%Á,μ,Û,·B

Eä,Ö

o—í€-ÚfŠfXfg,ì'I'ð,³,è,Ä,ç,é€-Ú,ð^è,Ää,É^Ú"®,μ,Û,·B

E%º,Ö

o—í€-ÚfŠfXfg,ì'I'ð,³,è,Ä,ç,é€-Ú,ð^è,Ä%º,É^Ú"®,μ,Û,·B

fjff...l,Ö

ftf@fCf<Œ`Ž®,ìŸ'è%œ-ÊFTreeŒ`Ž®,ìŸ'è%œ-Ê

ftf@fCf<Ÿ•ñ,ðTreeŒ`Ž®,É,æ,èŸo—Í,.,éŸŸ,ìŒ`Ž®,ðŸŸ'è,μ,Û,·ŸB

[<@”\]

ŸEŸo—ÍŒ`Ž®,ì,ŸŸ””o~^
ŸE%ŸŸŸsfRŸŸfh(CRLF/LF),ìŽw'è
ŸEŸo—ÍŸ€-Û,ì'Ÿ'ð'ŸŸŸŽw'è

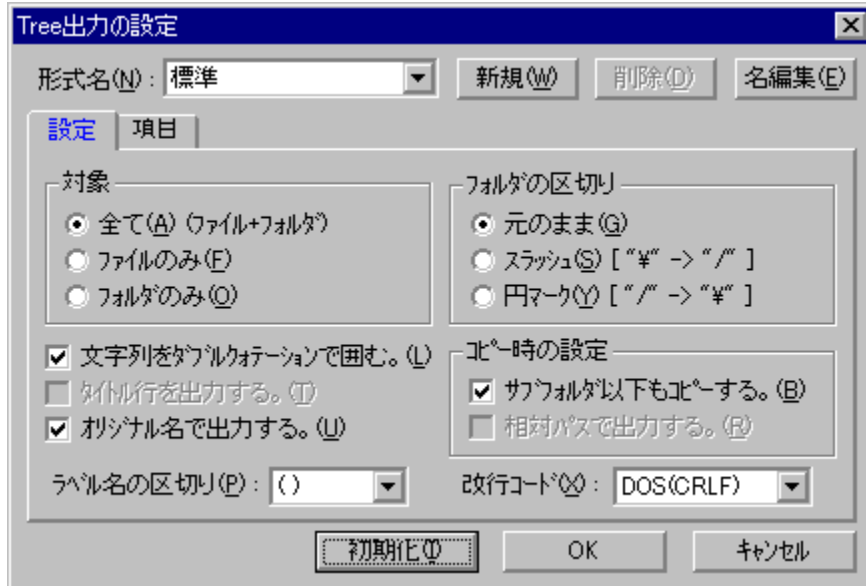

[Œ`Ž®]

ŸEŒ`Ž®-¼

”o~^,³,è,Ä,ç,éŸo—ÍŒ`Ž®,ŸfŠfXfg,³,èŸA'Ÿ'ð,³,è,Ä,ç,éŒ`Ž®,É,æ,èŸo—Í,μ,Û,·ŸB

ŸEŸV<K

ŸV,μ,çŒ`Ž®,ðŒ`Ž®fŠfXfg,É'ç%ŸÁ,μ,Û,·ŸB

ŸEŸŸŸœ

Ÿ'ð,³,è,Ä,ç,éŒ`Ž®,ðŒ`Ž®fŠfXfg,ç,çŸŸœ,μ,Û,·ŸB

ŸE-¼•ÒŸW

Ÿ'ð,³,è,Ä,ç,éŒ`Ž®,ì-¼ŸŸ,ð•ÒŸW,μ,Û,·ŸB

[fRf}f“fhf{f^f”]

ŸEŸ%ŸŠúŸ%»

Ÿ'ð,³,è,Ä,ç,éŸo—ÍŒ`Ž®,ðŸ%ŸŠúŸ%»(Ÿ%ŸŠúŸŸŸ'è),μ,Û,·ŸB

ŸEOK

Ÿo—ÍŒ`Ž®,ð”o~^,μ,Ä%Ÿœ-Ê,ð•Ä,Ÿ,Û,·ŸB

ŸEŸŸŸ¼Û

Ÿo—ÍŒ`Ž®,ð”o~^,¹,.,É%Ÿœ-Ê,ð•Ä,Ÿ,Û,·ŸB

[[Y'èf^fu]

o—í,.,éC`Ž®,ðŽw'è,μ,Û,·B

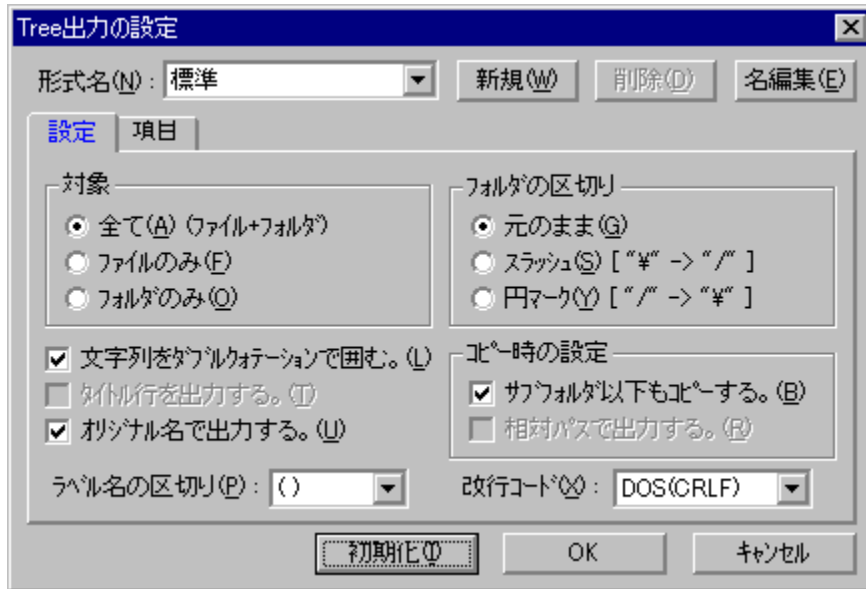

íÛ

E'S,Ä<ì§²Ù+ì«ÙÀp>

ftf@fCf<,ÆftfHf<f_,ìí•ñ,ðo—í,μ,Û,·B

Eì§²Ù,ì,Ý

ftf@fCf<,ìí•ñ,ì,Ýo—í,μ,Û,·B

Eì«ÙÀp,ì,Ý

ftfHf<f_,ìí•ñ,ì,Ýo—í,μ,Û,·B

ftfHf<f_,ì<æØ,è

E³,ì,Û

“o~^,³,è,Ä,ç,é<æØ,è•¶Žš,Äo—í,μ,Û,·B

E½×¼["\ -> "/]

<æØ,è•¶Žš,ðfXf%ofbfVf...,Äo—í,μ,Û,·B

E%~ì°,["/ -> "\]

<æØ,è•¶Žš,ð%~f}[]fN,Äo—í,μ,Û,·B

fRfs[]Žž,ìY'è

E»ìpì«ÙÀp^È%°,à°Èß°,.,éB

fTfuftfHf<f_^È%°,àCÿø,μ,Äo—í,μ,Û,·B

E'S'îÈß½,Äo—í,.,éB

â'îfpfX,ð'S'îfpfX,Äo—í,μ,Û,·B

,»,ì¼

E•¶Žš—ñ,ðÀpìÙ,«Ä°¼@Ý,Ä'í,pB

•¶Žš—ñ,ðf_fuf<fNfHfe[]fVf#f“,É,æ,è^í,Ä,Äo—í,μ,Û,·(-á[]F ì§²Ù -> "ì§²Ù")B

□E²ÄÜ□s,ð□o—í,·,é□B
□€-Ú,É'í%ž,·,éf^fCf<□s,ð□o—í,μ,Û,·□B

□Eμ¼pÄÜ-¼,Ä□o—í,·,é□B
flfSfWfif<,lftf@fCf<-¼,Ä□o—í,μ,Û,·□B

□E×ípÜ-¼,ìæ□Ø,è
f%ofxf<-¼,ðŠÜ,ñ,¼ftfHf<f_□€-Ú,ð□o—í,·,é□Ü,ìæ□Ø,è•¶Žš,ðŽw'è,μ,Û,·□B
(
<>
[]

□E%ü□s°Äp
%ü□sfR□[fh,ðŽw'è,μ,Û,·□B
DOS(CRLF)
UNIX(LF)

□€-Úf^fu]

□o—í,·,é□€-Ú,ì'í'ð/□#□~,ðŽw'è,μ,Û,·□B



□E□o—í%Ä"□€-Ú
□o—í□€-ÚfŠfXfg,Ö'Ç%Ä%Ä"\,È□€-Ú,ª•\Ž!,ª,ê□AI'Ç%Ä]/['S,Ä'Ç%Ä]f{f^f",É,æ,è'Ç
%Ä,μ,Û,·□B

□E□o—í□€-Ú
^ó□üfŠfXfg,É□o—í,ª,ê,é□€-Ú,ª•\Ž!,ª,ê,Û,·□B□€-Ú□#,í□A[□ä,Ö]/[□%°,Ö]f{f^f",É,æ,è•í□X,μ,Û,·□B

□E'Ç%Ä>>
□o—í□€-ÚfŠfXfg,É□o—í%Ä"□€-ÚfŠfXfg,Ä'í'ð,ª,ê,Ä,ç,é□€-Ú,ð'Ç%Ä,μ,Û,·□B

□E<<í□œ
□o—í□€-ÚfŠfXfg,©,ç'í'ð,ª,ê,Ä,ç,é□€-Ú,ðí□œ,μ,Û,·□B

□E'S'Ç%Ä>>

□o—í%oÂ"\□€-ÚfŠfXfg,ì'S,Ä,ì□€-Ú,ð□o—í□€-ÚfŠfXfg,É'Ç%oÁ,μ,Ü,·□B

□E□ä,Ö

□o—í□€-ÚfŠfXfg,ì'ì'ð,³,ê,Ä,ç,é□€-Ú,ð^ê,Ä□ä,É^Ú"® ,μ,Ü,·□B

□E%o^o,Ö

□o—í□€-ÚfŠfXfg,ì'ì'ð,³,ê,Ä,ç,é□€-Ú,ð^ê,Ä%^o,É^Ú"® ,μ,Ü,·□B

f□fj□f...□□,Ö

„E,ß,ıfıfvfVfıf“ıY’è
—Ç,,é,“-â,çıı,ı,ı(FAQ)
fVfıı[fıfı]fbfg^è—
fıfCf<fhfıı[fh/ı³<K•\Œ»
ŒYıö•ù-@
fRfıf“fgŽ©“@’Šıo
ffı[f^,ı-,,ßıž,Y
fııfN
fPı[fXftf@fCf<
fAı[fıfCfo
ZAısŠÁ<<

„‘E,β,ìfìfvfVfƒ“Ÿ’è

Virtual CD-ROM Case,ð,æ,è•Ö—~ ,É—~—p,·,é,½,β,ì□A,“‘E,β,ìŸ’è,Å,·□BŽŽ,μ,Ä,Ý,Ä,,¾,¾,¾,ç□B

[•Ů‘ŕf^fu]

□Ecasftf@fCf<,ð^³□k,μ,Ä•Ů‘ŕ,·,é□B ,n,m
□Eí,É^³□k,μ,Ä•Ů‘ŕ,·,é□B ,n,e,e
□E•Ů‘ŕ□æftfHf<f_,ðŽw’è ,n,m
“C^ÓftfHf<f_,ðŽw’è

[f□fffBfA,ì’Ç%Åf^fu]

ftf@fCf<□î•ñŽú□WfÇfxf<
(□,)

□Efrf□f“fg,ð’Š□o,·,é□B ,n,m
□E^³□kftf@fCf<“à,ìftf@fCf<,©,ç,àfrf□f“fg,ð’Š□o,·,é□B ,n,m
□E,R,Qfrfbfg,b,q,bfR□[fh,ðŽú□W,·,é□B ,n,m
□E^³□kftf@fCf<“à,©,ç,R,Qfrfbfg,b,q,bfR□[fh,ðŽú□W,·,é□B ,n,m

(‘t)

□Efrf□f“fg,ð’Š□o,·,é□B ,n,m
□E^³□kftf@fCf<“à,ìftf@fCf<,©,ç,àfrf□f“fg,ð’Š□o,·,é□B ,n,m
□E,R,Qfrfbfg,b,q,bfR□[fh,ðŽú□W,·,é□B ,n,e,e
□E^³□kftf@fCf<“à,©,ç,R,Qfrfbfg,b,q,bfR□[fh,ðŽú□W,·,é□B ,n,e,e

(‘á)

□Efrf□f“fg,ð’Š□o,·,é□B ,n,m
□E^³□kftf@fCf<“à,ìftf@fCf<,©,ç,àfrf□f“fg,ð’Š□o,·,é□B ,n,e,e
□E,R,Qfrfbfg,b,q,bfR□[fh,ðŽú□W,·,é□B ,n,e,e
□E^³□kftf@fCf<“à,©,ç,R,Qfrfbfg,b,q,bfR□[fh,ðŽú□W,·,é□B ,n,e,e

□E□fffBfA,ì’•...Šm”F•û-@ fVfŠfAf<”Ô□+□{fIfŠfWfif<f%ofxf<-¼

f□fffBfA,ì’Ç%ÅŠ®—¹CEã,ì^—□

□E%¹,“-Å,ç,·□B “C^Ó
□EŽ“®•Ů‘ŕ,·,é□B ,n,m
□E□fffBfA,ð“WŠJ,μ,Ä•\Ž!,·,é□B ,n,m

[fRfs□[Ÿ’èf^fu]

□Efrfs□[Žž,ì□o—ÍCE`Ž® ,b,r,u
□Efrfs□[Žž,ÉCE`Ž®Ÿ’è%æ-Ê,ð•\Ž!,·,é□B ,n,m

[fɔffBfA,l'Č%Ŧf^fu]

□E'S,Ä,ð"WŠ] ,n,m
□EŽ©ŦÈ%ð"ŦŦ Ž® ,ð"WŠ] ,n,m

[Šof^fu]

ftf@fCf<,l'ŠoŦEn
□E'So□æ,ðŽw'è,·,é□B "C^Ó
"C^Ó,lftfHf<f_,ðŽw'è

[•\Ž!f^fu]

□Eftf@fCf<-¼•\Ž! flfŠfWfif<
□Ef{fŠf...□fŦfTfCfY'P^Ê Ž©"®
□Eftf@fCf<□i•ňfŠfXfg,l'í'ð,ð□s'l'ð,É,·,é ,n,m
□E^3□kftf@fCf<,ð,Ü,Æ,ß,Ä•\Ž!,·,é□B ,n,m
□E□í,ÉfŠfXfg□€-Ú,ð'l'ð•\Ž!,·,é□B ,n,m
□E<N"®Žž,É'O%ň•Ú'¶,μ,½fP□[fXftf@fCf<,ð"Ç,Ý□ž,þ□B ,n,m
□E—š—ðftf@fCf<□" ,S
□EftfHf<f_fŠfXfg,l'í€-Ú,ÉfRf□f"fg,ð•t<L,·,é□B ,n,e,e
□EftfHf<f_fŠfXfg,l'f□ffBfA,ðf□[fg,μ,Ä•\Ž!,·,é□B ,n,m

[fhf%ofCfuf^fu]

□E'S,Ä,l'fhf%ofCfu,ð—LŦø,É,·,é□B ,n,m
□E<N"®'t,í,b,c□|,q,n,l,l'f□[fgf%of",ð□s,í,È,ç□B ,n,m

(12) ^3 kftj@fCf<,đ,Û,Æ,ß,Ä•\Ž!(~A'±,μ,Ä),•,é•û-@
flfvjVfjf“%œ-Ê,İ[•\Ž!j^fu,İ[^3 kftj@fCf<,đ,Û,Æ,ß,Ä•\Ž!,•,éB],đ,n,m,É,μ,Ä,,¾,¾,çB

(13) fAf“fCf“fXfg[f<,•,é•û-@

- a) Windows95Ān,İAUnreg95.bat,đfGfNfXfvf[f%“™,©,çŽÀs
- b) WindowsNT/2000/XPCĀn,İAUnregNT.cmd,đfGfNfXfvf[f%“™,©,çŽÀs
- c) a)Ab),Å,àfAf“fCf“fXfg[f<,Å,«,È,çê#İ,İADOSfvf“fvfg,đ<N“® ,μAVirtul CD-ROM Case(VCdCase.exe),¾, ,étfHf<f_É^Ú“® ,μ,Û,•B

vcdcase.exe /Unregister

Readme.txt,É,àfAf“fCf“fXfg[f<•û-@,¾,©,©,ê,Ä,ç,Û,•B

(14) WCEvfTfCfY,Æ,İ%½,Ä,•,©H

CD-RffffBfA,©,çffffBfA,İŽg—pftfCfY,đŽæ“¾,•,é,ÆAŽÀÛÉÉ',«ž,Û,ê,Ä,ç
,éftfCfY,Æ^Û,È,éŽž,¾, ,è,Û,•B,±
,ê,đ'Íô,•,é,½,ßAŽÀÛÉ,É'Sftj@fCf<fTfCfY,İ#Ev,đWCEvfTfCfY,Æ,μ,Ä•\Ž!,μ,Ä,ç,Û,•B

fVf#[]fjfbfg^ê---

ftf@fCf<CEn

☐E^{Ctrl} + N ☐V<KfP☐[]fX
☐E^{Ctrl} + O Šj,
☐E^{Ctrl} + S ☐ã☐',«•Ů'¶
☐E^{Shift} + K CSVCE`Ž@,lfCf"f[]fj
☐E^{Alt} + K CSVCE`Ž@,lfGfNfXfj[]fj
☐E^{Alt} + U HTMLCE`Ž@,lfGfNfXfj[]fj
☐E^{Alt} + T TreeCE`Ž@,lfGfNfXfj[]fj
☐E^{Ctrl} + P ^ó☐ü%œ-Ê,ì•\Ž!

f[]ffBfACEn

☐E^{Ctrl} + I 'Ç%Á
☐E^{Ctrl} + L f%ofxf<,ì•Ò☐W%œ-Ê,ì•\Ž!
☐E^{Ctrl} + Q '•...Šm"F

•Ò☐WCEn

☐E^{Ctrl} + C fRfs[]
☐E^{Ctrl} + M 'S☐o
☐EF12 f}☐[]fN
☐E^{Del} ☐í☐œ
☐EF5 ŽŸf}☐[]fN,Ö^Ú"®
☐E^{Ctrl} + A 'S,Ä,ð'I'ð

•\Ž!CEn

☐E^{Ctrl} + R fvf☐fpfefB,ì'S"Êf^fu•\Ž!
☐E^{Ctrl} + W fvf☐fpfefB,lfRf☐f"fgf^fu•\Ž!
☐E^{Alt} + R fvf☐fpfefB,lfvf☐fpfefBf^fu•\Ž!

fc[]f<CEn

☐E^{Ctrl} + F CEŸ☐ö%œ-Ê,ì•\Ž!
☐EF3 ŽYCEY☐ö
☐E^{Ctrl} + G fP☐[]fXCEŸ☐ö%œ-Ê,ì•\Ž!
☐E^{Ctrl} + H fRf☐f"fgŽ@"®'Š☐o
☐E^{Ctrl} + B ff☐[]f^,ì-,„ß☐ž,Y
☐E^{Ctrl} + J flfvfVf#f"%œ-Ê,ì•\Ž!
☐E^{Ctrl} + K CSVCE`Ž@,ì☐Y'è%œ-Ê,ì•\Ž!
☐E^{Ctrl} + U HTMLCE`Ž@,ì☐Y'è%œ-Ê,ì•\Ž!
☐E^{Ctrl} + T TreeCE`Ž@,ì☐Y'è%œ-Ê,ì•\Ž!

fwf<fvCEn

☐EF1 fwf<fv

,»,'¼

☐EF2 -¼'O,ì•Ò☐W

f[]fCf<fhfj>[]f[]h/[]³<K•\CE»

CEŸ[]öfL[][,Æ,μ,Ä—~—p,³,ê,éŠÈ'P,È[]à-³/4,ð,μ,Ü,·[]B

[f[]fCf<fhfj>[]f[]h]

* "C^Ó,ì,O•¶Žš^È[]ã,ì•¶Žš,Æf}fbf`

? "C^Ó,ì,P•¶Žš,Æf}fbf`

[[]³<K•\CE»]

CEŸ[]ö[]ðCE[],ðCEμ-š,É,μ,½,çŽž,É—~—p,·,é,Æ—Ç,ç,À,μ,â,π[]B

* "C^Ó,ì,O•¶Žš^È[]ã,ì•¶Žš,Æf}fbf`

. "C^Ó,ì,P•¶Žš,Éf}fbf`

+ ^ê,Â^O,ì•¶Žš,ª,O%oň^È[]ã,ìCE],è•Ô,μ,Éf}fbf`

[a-z] fAf<ftf@fxfbfg,ì[]¬•¶Žš,Éf}fbf`

[A-Z] fAf<ftf@fxfbfg,ì^â•¶Žš,Éf}fbf`

[0-1] []''^l,Éf}fbf`

| 'OCEã,ì•¶Žš,ì,Ç,ì,ç,©,Éf}fbf`

^ []æ"ª•¶Žš,Éf}fbf`

\$ []ÅCEã"ö•¶Žš,ìCEã•û,Éf}fbf`

() fOf<[]fv,ð•\,·

[—á]

"aaa"[]A"abc"[]A"cba",Æ,ç,π•¶Žš—ň,Æ[]Æ[]‡,·,é[]ðCE[],ð—áŽ!,μ,Ü,·[]B

"aaa",ðCEŸ[]ö

f[]fCf<fhfj>[]f[]h

"aa*"

aa,Ü,Áf}fbf`,μ,»„,ê^È[]~„l"C^Ó,©,Á,R•¶Žš^È[]ã,Éf}fbf`

"aa?"

aa,Ü,Áf}fbf`,μŽŸ,ì•¶Žš,l"C^Ó,©,Á,R•¶Žš,Éf}fbf`

[]³<K•\CE»

"a+"

a,ì^è•¶Žš^È[]ã,ìCE],è•Ô,μ[]Aa,ª,Q•¶Žš^È[]ã,Éf}fbf`

"abc"[]A"cba",ðCEŸ[]ö

f[]fCf<fhfj>[]f[]h

'?a?"

a,ì'OCEã,É"C^Ó,ì,P•¶Žš,©,Á,R•¶Žš,Éf}fbf`

[]³<K•\CE»

'(a|c)a(a|c)"

a,ì'OCEã,ª^ê•¶Žš-Ú,ª a -",l c ,©,Á,R•¶Žš,Éf}fbf`

CEŸ[]ö%œ-É,Ö

fP[]fXCEŸ[]ö%œ-É,Ö

CEŸ[]ö•û-@,Ö

ĀÿŃõ•û-@

ĀÿŃõ,·,éĀĒĀ‡,ì ANDĀAORĀANOT,ì^Ó-ı,É,Ā,ċ,ĀĀà-¾,μ,Û,·ĀB

AND ,©,Ā A ,Æ B ,ì and ,íĀAA ,Æ B ,ǻf}fbf` ,μ,½Žž
OR ,Û,½,í A ,Æ B ,ì or ,íĀAA -" ,í B ,ì,Ç,ı,ç,©,ǻf}fbf` ,μ,½Žž
NOT ^ÈŠO A ,Æ B ,ì not ,íĀAA -" ,í B ,Éf}fbf` ,μ,È,ċŽž

Žg,ċ•ª,¯,Æ,μ,Ā,íĀA^È%º,ì,æ,ı,É,È,è,Û,·ĀB

AND ĀÿŃõ'íĀÛ,ìĀĀĀ,ªı,èĀž,β,Ā,ċ,éŽž,É—LĀø
OR ĀÿŃõ'íĀÛ,ìĀĀĀ,ªı,èĀž,β,Ā,ċ,È,ċŽž,É—LĀø
NOT ĀÿŃõ'íĀÛŠO,ìĀ•ň,ĀĀÿŃõ,·,éŽž,É—LĀø

ĀÿŃõ%ºæ-È,Ö
fPĀ[fXĀÿŃõ%ºæ-È,Ö
fĀĀ[f<fhfĀ[fh/Ā³<K•\Ā»,Ö

fRf“fgŽ©“®’Šo

ftf@fCf<,©,čŽ©“®“l,ÉfRf“fg,đ’Šo,.,é<@“\,Á,·B

[fTf|[fg,μ,Ä,č,éE`Ž@]

ii,PjMS-Office(MS-WordAMS-ExcelAMS-ProjectAMS-PowerPoint)

EŠg’£Žq

docAxIsAxItAmpAppt

Efvf|fpfefB

f^fCfjf<AfTfufWfFfNfgA•a—pAfL[f|[fhAfRf“fgAŽÒAfAfvfŠfP[fVf#f”-¼A

%iŽĐAŠÇ—ŽÒA“úAÁ|•Ú’¶“ú

E-{-¶

-³,μ

ii,QjTEXT

EŠg’£Žq

txtAcAcppAhAbasAlogAiniAdoc

Efvf|fpfefB

-³,μ

E-{-¶

‘S•¶AfTfCfYŽw’èAsŽw’è

ii,RjHTML

EŠg’£Žq

htmlAhtm

Efvf|fpfefB

f^fCfjf<(TITLEf^fo)AfTfufWfFfNfg(METAf^fo,İDESCRIPTION)AfL[f|[fh(METAf^fo,İKEYWO
RDS)A

ì—ŽÒ(METAf^fo,İAUTHOR)AfAfvfŠfP[fVf#f”-

¼(METAf^fo,İGENERATOR)A“ú(METAf^fo,İCREATIM)

E-{-¶

‘S•¶AfTfCfYŽw’èAsŽw’è

ii,SjURL

EŠg’£Žq

url

Efvf|fpfefB

URL

E-{-¶

-³,μ

f|fv|vf#f”%æ-Ê,Ö

ff[f^,i-,,,Bz,Y

ff[f^,δ-,,,Bz,p,±,Æ,É,æ,èAZÀfBfA,a,È,,Ä,à,»)ff[f^,δ'So,μ,½,èS],ç,½,è,·,é,±,Æ,a,Ä,«,Ü,·B

[-,,,Bz,Y•û]

E'íU,iftf@fCf<,δ'I'δ

fRf"fefLfxfgf...[,[ff[f^,i-,,,Bz,Y]A-",íCtrl+B,É,æ,èff[f^,δ-,,,Bz,Y,Ü,·BfBfA,a'}"ü,³,ê,Ä,ç,È,~,ê,íASm"F%œ-Ê,a•\Z!,³,ê,Ü,·,ì,Ä,»,ìZwZ!,É,μ,½,a,Ä,Ä,-³/4,³,çB

E-,,,Bz,p,Æ

ff[f^,a-,,,Bz,Ü,ê,½ftf@fCf<,íAÔ,Ä•\Z!,³,ê,Ü,·,ì,Ä-,,,Bz,Ü,ê,Ä,ç,é,±,Æ,δSm"F,Ä,«,Ü,·B

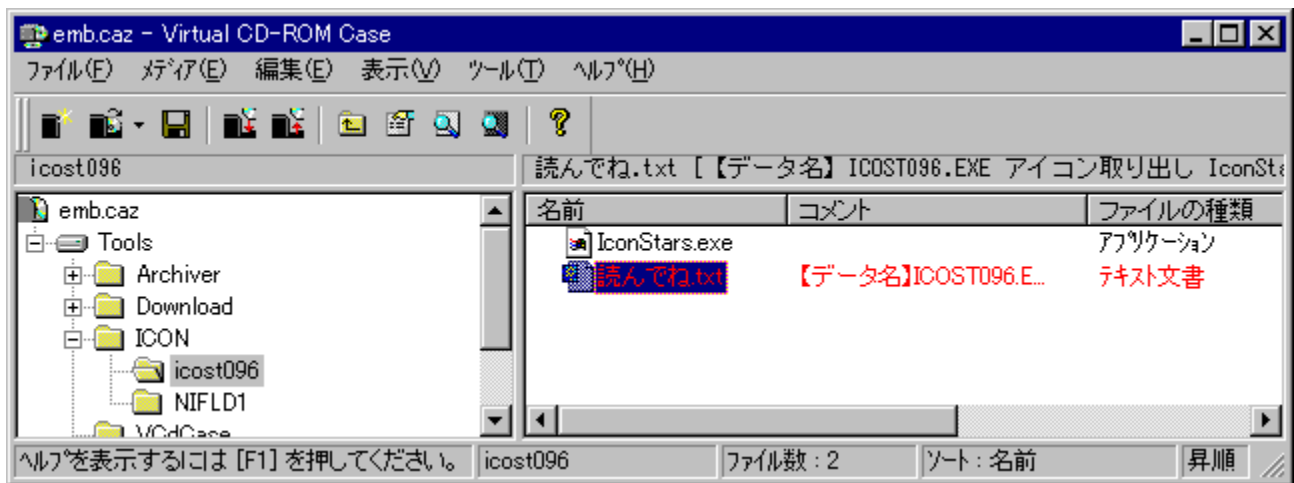

['^Ó]

'ã,«,Éff[f^ (MB'P^Ê),δ-,,,Bz,p,ÆfP[fXftf@fCf<,a'ã,«,.,È,èAfCefXfj"fx,ìá %oº,â"@ì,a•s^À'è,É,É,é<º,ê,a,è,Ü,·,ì,ÄATEXTftf@fCf<,È,Ç,ì-³,Éff[f^,δ-,,,Bz,p,Æ-Ç,ç,Ä,μ,â,çB

f}[]fN

f}[]fN,É,æ,è^È%º,ì<@“\,ª—~—p,Å,«,Û,·[]B

(1)[]u•Ò[]W[]v-[]uf}[]fN^êŠ†fRfs[]v[]f[]f...[][,É,æ,è[]AfnfŠfbfvf{[]fh,ÉCSVÈ`Ž®,Å“\,è•t,¯,é

(2)Èÿ[]öŽž,ìfL[][,Æ,·,é,±,Æ,ª,Å,«,é

(3)[]užÿ,ìf}[]fN,Ö^Ú“® F5[]v,É,æ,èf}[]fN,³,è,Ä,ç,éftf@fCf<,ÉfWfff“fv,Å,«,é

fp[fXftf@fCf<,i•Ů'ŋŒ`Ž®

fp[fXftf@fCf<,i•Ů'ŋŒ`Ž®,É,í□u,b,`,r(-
č^³□k)□v□A□uCAZ(^³□k)□v□A□uCSVŒ`Ž®□v□A□uHTMLŒ`Ž®□v□A□ufcfš□[Œ`Ž®□v,ª,è,Ů,□
B
,»),iŒ`Ž®,É,Â,č,Ä□à-¾,μ,Ů,□B

[CASftf@fCf<("Ç,Ý□ž,Ý%oÂ"\\)]
^³□k,³,ê,,É•Ů'ŋ,³,ê,éŒ`Ž®,Â,□B

[CAZftf@fCf<("Ç,Ý□ž,Ý%oÂ"\\)]
fffBfXfNfXfy□[fX,ì□β-ñ,ì,½,β,É,éŒ`Ž®,Â□ALHA^³□kŒ`Ž®,É,æ,è^³□k,μ,Ä,č
,Ů,□Bff□[f^,É,æ,è,Ů,□A-
ň,P□^,Sn,É^³□k,³,ê,Ů,□B□□ALHA^³□k,đ,·,é,½,βUNLHA32.DLL,đ•É"r□AfCf"fxfg□[f<,·,é•K—v,ª,
,è,Ů,□B

□E,b,`,rftf@fCf<,đ,b,`,yŒ`Ž®,É,·,é•Ů-@,P
□i,P□j-{f\ftfg,đ<N"®
□i,Q□j[f\fvfVf+%"ooæ-Ê□]•Ů'ŋf^fu,ì□[í,É^³□k,μ,Ä•Ů'ŋ,·,é],đ—LŒø,É,·,é
□i,R□j???.casftf@fCf<,đS],
□i,S□j□uCAZ□v,đ'l'đ,μ,Ä•Ů'ŋ

□E,b,`,rftf@fCf<,đ,b,`,yŒ`Ž®,É,·,é•Ů-@,Q
□i,P□j???.casftf@fCf<,đ□uvcdlharc.cas□v,Éftf@fCf<-¼,đ•í□X
□i,Q□jLHUT-" ,íLHASA,É,Ç,ì^³□kfc□[f<,É,æ,è□A□uvcdlharc.cas□v,đ^³□k
□i,R□j^³□kfc□□[fW,đ□u???.caz□v,Æ-¼'O,đ□Y'è,μ,Ä•Ů'ŋ

[CSVŒ`Ž®ftf@fCf<(•Ů'ŋ,ì,Ý)]
Œ`Ž®,É,Â,č,Ä,ì□à-¾,íCSVŒ`Ž®,đŽQ□Æ,μ,Ä,,¾,³,č□B

[HTMLŒ`Ž®ftf@fCf<(•Ů'ŋ,ì,Ý)]
Œ`Ž®,É,Â,č,Ä,ì□à-¾,íHTMLŒ`Ž®,đŽQ□Æ,μ,Ä,,¾,³,č□B

[TreeŒ`Ž®ftf@fCf<(•Ů'ŋ,ì,Ý)]
Œ`Ž®,É,Â,č,Ä,ì□à-¾,íTreeŒ`Ž®,đŽQ□Æ,μ,Ä,,¾,³,č□B

fA [fj]Cfo

-{ftfg, ĀTfj [fg, μ, Ā, ç, éfA [fj]Cfo (^3k/%ođ“€f%ofCfuf%ofŠ), É, Ā, ç, Ā“ @iŠm”F, μ, Ā, ç, éfo [fWf#f“, É, Ā, ç, Ā, iŋî•ñ, Ā, ·B
fA [fj]Cfo [l, lfo [fWf#f“, đŠm”F, ·, é•û-@, íAflfvfVf#f“%oæ-É, lftf@fCfç, l [f [fffBfA, i“WŠ]]f^fu-
[ĀĀ•ĒŽw’è]ftfCE [fç, ðà-¾, đŽQ [Æ, μ, Ā, -
, ¾, ¾, ç [‘S, Ā, đ“WŠ]]f`fFbfNf{f^f“, l`f`fFbfN, đ, í, , , , ÆŠm”F, μ, â, ·, ç, Ā, ·B

[LZH [AARC]

EfA [fj]Cfo [

UNLHA32.DLL

EŽ ©CEÈ%ođ“€CE`Ž®

ftfj [fg

EŽæ“¾•û-@

“ [A [fj]Cfo [fvf [fWfFfNfg, lřz [fçfy [fW, ©, ç“üŽè%oĀ“\

E“®iŠm”F [i, Yfo [fWf#f“

1.22.0.1

2000/XP

1.61.0.5

XP

1.80.21.0

XP

1.86.1.4

XP

E“ö [

ARCÈ`Ž®, í [ALHA, i^3kCE`Ž®, P, Ā^3kç, ¾, è, ½ftf@fCfç, Ā [AŠg’£Žq, a^Ù, È, é, ¾, -, Ā, ·B

[ZIP]

EfA [fj]Cfo [

UNZIP32.DLL

EŽ ©CEÈ%ođ“€CE`Ž®

“ñftfj [fg

EŽæ“¾•û-@

Info-ZIP, lřz [fçfy [fW, ©, ç“üŽè%oĀ“\

E“®iŠm”F [i, Yfo [fWf#f“

5.3 (Info-Zip)

2000/XP

5.3b (Info-Zip)

^Ů [i“® [i

5.4 (Info-Zip)

2000/XP

5.41 (Info-Zip)

2000/XP

5.42 (Info-Zip)

2000/XP

5.4 [“cŽ [

XP

E“ö [

5.3, í [AŽ ©CEÈ%ođ“€CE`Ž®, àftfj [fg, ¾, è, Ā, ç

, é, a [AZIPCE`Ž®^ÉŠO, lftf@fCfç, đŽw’è, μ, Ā“WŠJ, đŽŽ, Ý, é, Æ^Ù [i [—1, ·, é-â`è, a, , è`í [ŮŠO, Æ, μ, Ā, ç, Ů, ·B

“ [A [fj]Cfo [fvf [fWfFfNfg, ĀCEöŠJ, ¾, è, Ā, ç, é [AUNZIP32.DLL, ÆInfo-ZIP, ĀCEöŠJ, ¾, è, Ā, ç, éUNZIP32.DLL, í-¼ [i, í“-, ¶, Ā, ·, a•Ē•“, Ā, ·B [Ů^Ó, μ, Ā, ¾, ¾, ç [B

[CAB]

EfA [fj]Cfo [

CAB32.DLL

EŽ ©CEÈ%ođ“€CE`Ž®

“ñftfj [fg

EŽæ“¾•û-@

“ [A [fj]Cfo [fvf [fWfFfNfg, lřz [fçfy [fW, ©, ç“üŽè%oĀ“\

□E“®□iŠm”F□i,Yfo□[fWf#f#”
0.6.9.0 **2000/XP**
0.95.0.0 **XP**

[TAR□ATGZ□ATAZ]

□EfA□[fjfCfo□[
TAR32.DLL
□EŽ©CEÈ%øđ“€CE`Ž®
”ñfTf|□[fg
□EŽæ“¾•û-@
“□□#fA□[fjfCfo□[fvf□fWfFfNfg,lfz□[f€fy□[fW,©,ç“üŽè%øĀ”\
□E“®□iŠm”F□i,Yfo□[fWf#f#”
0.42 **2000/XP**
0.53 **2000**
2.19.0.1 **XP**
2.22.0.1 **XP**

□E”õ□
GZ□AZCE`Ž®,àfTf|□[fg,μ,Ä,ç,é,æ,æ,¾,¼,¼□A“WSJ,Å,«,È,ç,ì,Å’îŮŠO,Æ,μ,Ä,ç,Û,·□B

[ARJ]

□EfA□[fjfCfo□[
UNARJ32.DLL
□EŽ©CEÈ%øđ“€CE`Ž®
”ñfTf|□[fg
□EŽæ“¾•û-@
“□□#fA□[fjfCfo□[fvf□fWfFfNfg,lfz□[f€fy□[fW,©,ç“üŽè%øĀ”\
□E“®□iŠm”F□i,Yfo□[fWf#f#”
0.22 **2000/XP**
0.46.1.11 **XP**

[RAR]

□EfA□[fjfCfo□[
UNRAR.DLL
□EŽ©CEÈ%øđ“€CE`Ž®
fTf|□[fg
□EŽæ“¾•û-@
“□□#fA□[fjfCfo□[fvf□fWfFfNfg,lfz□[f€fy□[fW,©,ç“üŽè%øĀ”\
WinRARf\ftfg,ðfCf“fXfg□[f<,μ□A,»,lftf@fCf<,ÉŠŮ,Û,è,Ä,ç,é□AUnRARDLL.rar,ð%øđ“€
□E“®□iŠm”F□i,Yfo□[fWf#f#”
-ç`è<`□Ffo□[fWf#f#”,æŽæ“¾•s%øĀ”

[ISH]

□EfA□[fjfCfo□[
ISH32.DLL
□EŽ©CEÈ%øđ“€CE`Ž®
”ñfTf|□[fg
□EŽæ“¾•û-@
“□□#fA□[fjfCfo□[fvf□fWfFfNfg,lfz□[f€fy□[fW,©,ç“üŽè%øĀ”\
□E“®□iŠm”F□i,Yfo□[fWf#f#”
0.37 **2000**
0.35 **XP**

[GCA]

□EfA□[fjfCfo□[

UNGCA32.DLL

☐EŽ©ĀĒ%øđ“€ĀĒ`Ž®

fTf|☐fg

☐EŽæ“¾•û-@

“☐☐#fA☐[fj]fCfo☐[fv]☐fWfFfNfg,lfz☐[f€fy☐[fW,©,ç“üŽè%øĀ”\

☐E“®☐iSm”F☐i,Yfo☐[fWf#f”

010

XP

“☐☐#fA☐[fj]fCfof☐fv☐fWfFfNfg

<http://www.csdinc.co.jp/archiver/>

Info-ZIP

<http://www.cdrom.com/pub/infozip/>

,±,ì,Ù,©,É,àfTf|☐fg,μ,Ä,Ù,μ,çfA☐[fj]fCfo☐[,ª, ,ê,î☐AfA☐[fj]fCfo☐[,ì“üŽè☐æ-”,í^³☐kĀĒ`Ž®,ižd—
l,đ’—,Á,Ä,ç,½,¾,¯,ê,îĀĒY”ç,μ,Û,·☐B

ŽÄsŠÄ«

[i<ÆftfHf<f_]

ŠÄ«•i", iTEMP ATMP, ÉftfHf<f_ aY'è, è, Ä, ç, é, Æ A, n, r, a^êŽŽ'I, Éiç, éftf@fCf<, È, Ç, ðiç, é, éêŠ, Æ, µ, Ä—~—p, è, Ü, B, ±, İŠÄ«•i", aY'è, è, Ä, ç, È, ç, Æ AZA sftf@fCf<, aY, éftfHf<f_ a~—p, è, Ü, B, n, r, a^Üiç|—¹, µ, ½êçA^êŽžftf@fCf<, içœ, Å, «, È, çêç, è, Ü, B i<ÆftfHf<f_ ðŽw'è, µ, Ä, -, Æ Aft iU, a^C^Ó, İf^fCf~f"fo, Åiçœ, é, ±, Æ, Å, «, Ü, B

EWindows 95

i<ÆftfHf<f_ aY'è, è, Ä, ç, é, ©Šm"F, é•û-@, İAf^fXfNfo[.İ[½Ä°Ä]-[İßÜ, p×Ñ]-[öYÄp İßÜYİßÄ], ÅDOS'ç, ðŠ, «, Ü, B, », ±, ÅA^È%º, İfRf}f"fh, ðŽÄs, µ, Ü, B, é, Æ A, », İfRf}f"fh, İ%º, ÉŠÄ«•i", a\Ž, è, Ü, B

```
C:\> SET
:
TEMP=C:\TEMP
TMP=C:\TEMP
:
```

TEMP ATMPŠÄ«•i", a\Ž, è, È, çêç, İAautoexec.batftf@fCf<, É^È%º, İ, æ, x, É'Ç%ºÁ, é, Æ, ç, ç, Å, µ, å, xB

```
TEMP=C:\TEMP
TMP=C:\TEMP
```

Windows, ðÄ«N"® , µ, Ä ASETfRf}f"fh, É, æ, èŠm"F, µ, Ä, Ý, Ä, ¾, ç B A, ±, ±, Ä—á, Æ, µ, Ä, ç, é, i<ÆftfHf<f_ -¼, İC:\TEMP, İAft iU, İC^Ó, İftfHf<f_ -¼, ðŽw'è, Å, «, Ü, B \•a, Èó, «—e—È, éfhf%ºfCfu, ðŽw'è, µ, Ä, ¾, ç B

EWindows NT

Windows NT, İA, n, r, ðfCf"fXfg iç, é, Æ, ç, ©, İ, ß AfCf"fXfg iç, İfhf%ºfCfu, È TempftfHf<f_ ðiç, µ A, », İftfHf<f_ ðTEMP ATMPŠÄ«•i", ÉŠ, è—, Ä, Ä, ç, Ü, B, », è, ð•ÖW, é, È, İA fRf"fgf iç fçpfç, İfVfXfef€, İfvfçpfefB] %ºæ—È, İ[ŠÄ«] , È, ÄY'è, µ, Ü, B

[fpfX]

fpfX, İAft iç f` fpfX, Æ, àCEÄ, İ, êfRf}f"fh, â, c, k, k, ð'T, Žž, É—~—p, è, Ü, B fçfX, ÉY'è, è, Ä, ç, é, İ, ðCE ©, é, È, İADOS'ç, ÅSETfRf}f"fh, ðŽÄs, é, ÆCE ©, é, ±, Æ, Å, «, Ü, B

[Ž© "® ŽÄs/fi içfgf%ºf"]

CD-ROM, È, İ, ÇfçffBfA, aŽ© "® ŽÄs(AutoRun AAutoPlay), È'İ%ºž, µ, Ä, ç, é, éêçA—}çš, é, ±, Æ, Å, «, Ü, B fçfWfXfgfŠfGffBf^ (regedit.exe), ð«N"®, µ AfçfWfXfgfŠ, İç€—Ü, ðY'è, é, ±, Æ, È, æ, èY'è, Ä, «, Ü, B Windows 95, İ, Y AfİfvfVfçf" %ºæ—È, È, ÄŽ© "® ŽÄs, ð—}çš, é, ±, Æ, Å, «, Ü, B

EWindows 95

HKEY_CURRENT_USER\Software\Microsoft\Windows\CurrentVersion\Policies\ Explorer, İNoDriveTypeAutoRun, İç€—Ü, Èçu95000000v, ÅŽ© "® ŽÄs A uFF000000v, Å

— } \$, μ, Ü, · B

Windows NT

(1) [HKEY_LOCAL_MACHINE\SYSTEM\CurrentControlSet\Services\Cdrom\Autorun](#) €-
Ú, δ **0**, É, ·, é B

(2) [HKEY_LOCAL_MACHINE\SYSTEM\ControlSet00*\Services\Cdrom\Autorun](#) €-Ú, δ **0**, É, ·, é B

€Â | ŠÂ <<, ì, Ý, Å, μ, ½, ç(1), ì, Ý A' Sft [fU, ì ê ÷, Í(1) A(2), δ Ý' è, μ, Ü, · B, » ì €ã ANT, δ Ä < N " ®, μ, Ä, -
, ¾, ¾, ç B Ž © " ® Ž À s, δ, ·, é ê ÷, Í [Autorun](#) €-Ú, É **1**, δ Ý' è, μ, Ä, ¾, ¾, ç B

˜iCE / A—æ
C³—š—ð(%oß<Ž)

'~ ìĀ / ~ A— ðæ

(1)'~ ìĀ

-{f\ftfg,íftfš[f\ftfg,Ā, ,èĀ"z•zĀ"]Ā,íŠi-{"i,ÉŽ©—

(2)"z•zĀE"ĀÚ,É,Ā,ç,Ā

-{f\ftfg,íftfš[f\ftfg,Ā, ,èĀ"z•zĀ"]Ā,íŠi-{"i,ÉŽ©—
R,Ā,ĀB,½,¾,μĀ¼f\fbfgĀ¼fTfCfġ,Ö,ì"ĀÚ,É, ,½,Ā,Ā,íŽ-Āĕ,Ā,à,©,Ü,ç,μ,Ü,¹,ñ,ì,Ā~A—,ð,ç,
½,¾,¾,é,ĀĒK,ç,Ā,ĀB

,È,ĀZĜŽ,âĀ'Ā,ì•t~^,È,Ç,ÉŽú~^,.,é,±,Ā,àŽ©—R,Ā,.,ĀĀ,±,ìĀĕĀ,í•K,Ž-'O,É~A—,ð,Šè,ç,
μ,Ü,ĀBĀi,½,¾,μ"~^èŽGŽ,ìĀĕĀĀ%o,ì1%oñ,ì,ÝŽ-'O~A—,ð,Šè,ç,μ,Ü,ĀB2%oñ-Ú^Ē~ìŽ-
Āĕ~A—,Ā,à\,ç,Ü,¹,ñĀBĀ]

(3)-ĀĀÓ

-{fvfĀfOfo%fo€,ð%o^—p,μ,½Ā<%oĒ,Ç,ì,æ,π,È,±,Ā,É,È,ë,π,Ā,àĀŽÒ,í'èĀØ,ìĀÓ"C,ð•%o,í,È,ç,
à,ì,Ā,μ,Ü,ĀB,½,¾,μĀ—ÇĀS,ìĀĒ,è'í%ož,ì,μ,½,ç,ĀŽv,ç,Ü,ĀB

(4)~ A— ðæ

fzĀ[f€fyĀ[fW
<http://www.hi-ho.ne.jp/hiro30/index.html>

fĀĀ[f<
nishi@pop07.odn.ne.jp ĀĀfTfĀ[fġ'S"—
hiro30@jtsnet.co.jp

(5)fTfĀ[fġ

ĀĀ~A—Āæ,É<LĀÚ,μ,Ā,ç,éfvĀ[f€fyĀ[fWĀä,ìĀfŽ"Ā"—,íĀĀ[f<,Ā'í%ož,μ,Ü,ĀBĀ®ĀfoĀ[fWfĀ"ĀĀñ
%oæ-Ē,©,çĀŽÒ^Ā,Ā,ÉfĀĀ[f<,ì'—ĀMĀfzĀ[f€fyĀ[fW,ðŠ],,±,Ā,Ē,Ā,«,Ü,ĀB,»Ā,ĀfoĀ[fWfĀ"ĀĀñ
%oæ-Ē,íĀĀ[fĀ[fġf^f",ðfNfŠfbfN,.,é,ĀĒĒ'P,ĒĀĒ'Ž®[fĀĀf]
Ā[fġ,ĀfNfŠfbfvfĀ[fĀ,ÉfRfSĀ[.³,é,Ü,.,ì,ĀĀA-{•Ā,Ē'}"üĀ"v,è•t,Āj,μ,Ā,ç,½,¾,¾,é,Ā,.,è,¾,½,ç,Ā,ĀB

(6)ŽÓŽ«

-{f\ftfg,ðĀĀ-,.,é,É, ,½,èĀA^È%oº,ì•úĀX,Ü,½,ì'c'ì,ÉĀA,±,ìĀĕ,ðŽĀ,ç,Ü,μ,Ā,Ā,Ā—ç,ð,ç,ç,Ü,ĀB

ĀĀ—L—p,ÈĀĀñ-žĀÚ,ì **CodeGuru MFC Programmer's Source Book**,ì•úĀX

ĀĀfĀĀ[fġfCfoĀ[.ìĀĀf^Ā[fTfFfCfX,ðŠÇ—,μ,Ā,ç,é "ĀĀĀĀ[fġfCfofvfĀ[fWfĀfNfġ,ì•úĀX
ĀĀĀĀ32.DLL,ìĀĀŽÒ <{"à -Mº ŽĀ
ĀĀĀĀ32.DLL,ìĀĀŽÒ **Pekin** ŽĀ
ĀĀĀĀ32.DLL,ìĀĀŽÒ <g%oº ĀP•v ŽĀ
ĀĀĀĀRĀ32.DLLĀĀĀĀĀĀ32.DLL,ìĀĀŽÒ **Micco** ŽĀ
ĀĀĀĀĀĀ.DLL,ìĀĀŽÒ **Eugene Roshal** ŽĀ
ĀĀĀĀĀĀ32.DLL,ìĀĀŽÒ **CSD,inc. and shoda T.**ĀĀĀĀ-ĀĀĀĀĀĀ[fv,ì•úĀX

ĀĀĀĀ"Ā—Ā%o,É^ÓĀĀ©,ð•.,©,¹,Ā,ç,½,¾,ç,½ -^A ŽĀ

ĀĀ,»,ì¼ĀĀs<ĀĀ/—v-],È,Ç•ñĀĀ,ð,μ,Ā,,¾,¾,Ā,½ftĀ[fU,ì•úĀX

☐☐☐³—š—đ(‰β<Ž)

☐☐☐V"Á,ì☐☐☐³—š—đ,í☐☐☐Readme.txt,É<L☐☐☐³,é,Ä,ç,Ü,·,ì,Á,»,¿,ç,đ,²—,·,³/₄,³,ç☐☐B

Version 1.2.7 2002/05/01

☐☐V<K)

☐☐EFA☐☐[fj]fCfo☐☐FGCAE`Ž® ,É'í‰%ž <- tomož☐☐'ň^Ä

[‰ü'P]

☐☐EflfvVfjff"‰‰æ-Ê☐☐Ff☐☐fffBfA,ì'Ç‰‰Áf^fu,đ'Ç‰‰Á

☐☐Ef☐☐fffBfA,ì'Ç‰‰Á☐☐F'Ç‰‰ÁÉă☐☐AfŠf€☐☐[fof<f☐☐fffBfA,đŽ© " ® "r☐☐o,·,é<@"\`Ç‰‰Á <- ☐☐z-K‰‰
€Ž☐☐'ň^Ä

☐☐Ef☐☐fffBfA,ì'Ç‰‰Á☐☐F'Ç‰‰ÁÉă☐☐A'Ç‰‰Á,μ,½f☐☐fffBfA,ìftfHf<f_,đ"WŠJ,μ,Ä·\Ž! <- ,x,è,áŽ☐☐'ň^Ä

☐☐Ef☐☐fffBfA,ì'Ç‰‰Á☐☐FftfHf<f_f^fu,ÁftfHf<f_

¼fŠfXfg,ÉftfHf<f_,ì'ì'đf_fCfAf☐☐fO,©,ç'ì'đ,μ,½ftfHf<f_,^a☐☐³í,É"½‰‰f,³,é,È,ç,ì,đ'í☐☐

☐☐Ef☐☐fffBfA,ì'Ç‰‰Á☐☐FftfHf<f_f^fu,ìftfHf<f_¼,ìfŠfXfg☐☐‡,đ'Ç‰‰Á☐☐‡,É,μ,½

☐☐EÇY☐☐đ☐☐F-¼'☐☐AfRf☐☐"fg☐☐A·^a-p,ìfŠfXfg☐☐‡,đÇY☐☐đ,μ,½☐☐‡,É,μ,½

☐☐EfP☐☐[fXÇY☐☐đ☐☐F-¼'☐☐AfRf☐☐"fg☐☐A·^a-p,ìfŠfXfg☐☐‡,đÇY☐☐đ,μ,½☐☐‡,É,μ,½

☐☐EHTMLÇ`Ž®☐☐o—☐☐FfTfCfYÇ`Ž®,đ‰‰E<ì,Á☐☐o—ì,·,é,æ,x,É,μ,½ <- tkŽ☐☐'ň^Ä

☐☐EHTMLÇ`Ž®☐☐o—☐☐FfTfCfY,đ,RÇ...-^,Éjff"ff",đ' } "ü,μ,Ä☐☐o—ì,·,é,æ,x,É,μ,½ <- tkŽ☐☐'ň^Ä

☐☐EFA☐☐[fj]fCfo☐☐FGZ/ZÇ`Ž®,đfTf☐☐[fg(TAR32.DLL)

☐☐EfRf☐☐"fg'S☐☐o☐☐FHTMLÇ`Ž®,ÄEUC,É'í‰%ž

☐☐EfGfNfXf☐☐[fg☐☐F,g,s,l,kÇ`Ž®,đAnother HTML-lint,Á☐☐u,æ,,Ä,«,Ü,μ,½☐☐v,É'í‰%ž

☐☐E'S'ì☐☐FWindowsXP,É'í‰%ž

[fofO]

☐☐Ef☐☐fffBfA,ì'Ç‰‰Á☐☐FŽ©ÇÈ‰‰đ"€Ç`Ž®,ìfA☐☐[fj]fCfo,^a"WŠJ,Á,«,È,ç,ì,đ'í☐☐ <- Yanož☐☐'ň☐☐

☐☐EfGfNfXf☐☐[fg☐☐Fftf@fCf<-¼,^a"ú-{ÇÈ,Á,QfofCfG-Ú,É'\,^a"ü,Á,Ä,ç,é,Æ"K☐☐Ø,É☐☐o—ì,³,é,È,ç,ì,đ'í☐☐
<- ☐☐aÇÈÚ☐☐'ň☐☐

☐☐Ef☐☐fffBfA,ì'Ç‰‰Á☐☐FftfHf<f_,ì'Ç‰‰Á,ÁftfHf<f_¼,ÉŠg'£Žq,^a,Á,ç,Ä,ç,é,Æ"K☐☐Ø,É'Ç‰‰Á,³,é,È,ç,
,ì,đ'í☐☐ <- ,æ,±,Ý,Ý☐☐'ň☐☐

☐☐EFA☐☐[fj]fCfo☐☐FRARÇ`Ž®,Á‰‰đ"€,³,é,È,çftf@fCf<,^a, ,é,ì,đ'í☐☐

☐☐Ef☐☐fCf"‰‰æ-Ê☐☐Ffv☐☐pfefBfjf...☐☐[.đfAfNfefBfuó'Ô,Áf☐☐fffBfAf☐☐fj...☐☐[.đ'ì'đ,·,é,Æ^Ù☐☐í☐☐—
¹,ì,đ'í☐☐

☐☐EfP☐☐[fXftf@fCf<☐☐Fftf@fCf<-¼,^aSJIS,Á2fofCfG-Ú,É'\,^a"ü,Á,Ä,ç

,éP☐☐[fXftf@fCf<, ^a☐☐³í,É"Ç,Ý☐☐ž,ß,È,ç,ì,đ'í☐☐

☐☐EfP☐☐[fXftf@fCf<☐☐F,b,·,yÇ`Ž®,^a"Ç,Ý☐☐ž,ß,È,ç☐☐é☐☐‡,^a, ,é,ì,đ'í☐☐

☐☐ECSVÇ`Ž®☐☐o—☐☐F'S'ìf☐☐pfX☐☐o—ì,^aí‰‰ž,³,é,Á,ç,É,ç,ì,đ'í‰‰ž

☐☐EfRf☐☐"fg'S☐☐o☐☐FTEXTÇ`Ž®,©,çfRf☐☐"fg,^aS☐☐o,Á,«,È,ç☐☐é☐☐‡,^a, ,é,ì,đ'í☐☐ <- TWŽ☐☐'ň☐☐

☐☐EfRf☐☐"fg'S☐☐o☐☐FTEXTÇ`Ž®,ÁŠg'£Žq,^aDOC,ìftf@fCf<,©,çfRf☐☐"fg,^aS☐☐o,Á,«,È,ç,ì,đ'í☐☐ <-
TWŽ☐☐'ň☐☐

☐☐EFA☐☐[fj]fCfo☐☐FRARÇ`Ž®,Á·^aŠ,,ftf@fCf<, ^a·s'«,μ,Ä,ç,é,Æ^Ù☐☐í☐☐—¹,·,é,ì,đ'í☐☐ <- ·☐☐"čŽ☐☐'ň☐☐

☐☐EFA☐☐[fj]fCfo☐☐FRARÇ`Ž®,ìŽÀ☐☐sftf@fCf<,đ'Ç‰‰Á,·,é,Æ^Ù☐☐í☐☐—¹,·,é☐☐é☐☐‡,^a, ,é,ì,đ'í☐☐

☐☐EFA☐☐[fj]fCfo☐☐FA☐☐[fj]fCfu"à,ì'S'ìf☐☐pfX,É'í‰‰ž <- <y☐☐ž☐☐'ň☐☐

☐☐EfP☐☐[fXftf@fCf<☐☐F,P,O,Q,S^È☐☐ä,ìf☐☐fffBfA,ìfP☐☐[fX,đ"Ç,Ý☐☐ž,ß,Æ^Ù☐☐í☐☐—¹,·,é,ì,đ'í☐☐ <-

,ì,ì,è,ňŽ☐☐'ň☐☐

☐☐Ef☐☐fffBfA,ì'Ç‰‰Á☐☐F,S,f,a^È☐☐ä,ìftf@fCf<ftfCfY,đ☐☐³í,É"Ç,Ý☐☐ž,Ü,é,Ä·\Ž!,³,é,È,ç,ì,đ'í☐☐ <-
tkŽ☐☐'ň☐☐

☐☐EfP☐☐[fXftf@fCf<☐☐F·s☐☐³,ÉfP☐☐[fXftf@fCf<,đ"Ç,Ý☐☐ž,Ý,Æf☐☐f,fŠ☐☐[fŠ☐☐[fN,·,é,ì,đ'í☐☐

☐☐EfP☐☐[fXftf@fCf<☐☐FVer1.1.8fA3,ìfP☐☐[fXftf@fCf<,ìf☐☐[fh,ÉŽ,"s,·,é,±,Æ,^a, ,é,ì,đ'í☐☐

☐☐Ef☐☐fCf"‰‰æ-Ê☐☐F,S,f,a^È☐☐ä,ìftf@fCf<, ^a"☐☐Y,·,é,ÆfTfCfY,É,æ,è☐☐³í,Éf☐☐[fg,³,é,È,ç,ì,đ'í☐☐ <-
tkŽ☐☐'ň☐☐

☐☐Ef☐☐fCf"‰‰æ-Ê☐☐Ffv☐☐pfefBfjf...☐☐[.ìfRf☐☐"fg—" ,Á‰‰ü☐☐sfR☐☐[fh,đ"ü—ì,Á,«,È,ç,ì,đ'í☐☐ <-

□E'S'□F"ú•t,ì•\Ž|CE`Ž@,đf□P□[f<^É'¶,©,çCEÁ`è,É,μ,½
□EflfvfVfj"‰æ-É□Ffhf%ofCfuf^fu,ì□uf□fffBfA,đ'Ç‰Á,·,é,Æ,«,Éf%ofxf<-
¼,à"äSr,·,é□v,đ□uf□fffBfA,đ'Ç‰ÁŽŽ□AflfSfWfjif<f%ofxf<-¼,à"äSr,·,é□v,É•İ□X <- GANŽ□'ň^Ä
□EfgfNfXfj□[fg□FfGfNfXfj□[fgŽŽ□AfgfNfXfj□[fgCE`Ž@‰æ-É,đ•\Ž|,·,é,æ,μ,É,μ,½
□Erf□f"fg'Š□o‰æ-É□F□V<(flfvfVfj"‰æ-É,lrf□f"fgf^fu,đ□í□œ)
□Erf□f"fg'Š□o□F'Š□o't□^—□,É<ó"'•İS<@"'\Ç‰Á
□Erf□f"fg'Š□o□F'Š□o't□^—□,É‰ü□s•İS<@"'\Ç‰Á

[‰ü'P]

□E□fCf"‰æ-É□FftfHf<f_fŠXfg,ì□€-Ú,ì'l'đŽŽ,Éftf@fCf<□î•ňfo□[,Éftf@fCf<□î•ň,đ•\Ž|,·,é <-
¼CE³Ž□•ň□□
□E'S'□Ff{fŠf...□[f€,lftfCfYCE`Ž@,đ'Ç‰Á <- hajimeŽ□•ň□□
□Efvf□pfefBfjf...□[□Ffjf...□[—l^æ,đ□-,³,,μ,½,Æ,«fXfNf□□[f<fo□[,đ•\Ž| <- ¼CE³Ž□•ň^Ä
□Efvf□pfefBfjf...□[□FfRf□f"fgf^fu,ì□€-Ú,□X□VCEã□A,½,¾,¿,É"½%of <- %œŽ□•ň□□
□Efvf□pfefBfjf...□[□FfRf□f"fgf^fu,ì□Y'è{f^f",đ□í□œ
□ECSV□o—l,ì□Y'è‰æ-É□F□uCSV□o—l,ì□Y'è□v,đ□uCSVCE`Ž@,ì□Y'è□v,É-¼□ì•İ□X
□EHTML□o—l,ì□Y'è‰æ-É□F□uHTML□o—l,ì□Y'è□v,đ□uHTMLCE`Ž@,ì□Y'è□v,É-¼□ì•İ□X
□ETree□o—l,ì□Y'è‰æ-É□F□uTree□o—l,ì□Y'è□v,đ□uTreeCE`Ž@,ì□Y'è□v,É-¼□ì•İ□X
□E□fffBfA,l'Ç‰Á□F"~^èf□fffBfA,ª•j□"'¶□Y',·,éŽŽ□A□fffBfA,l'đ‰æ-É,đ•\Ž| <- GANŽ□'ň^Ä
□E□fffBfA,l'Ç‰Á□F□fffBfAf^fu,lfhf%ofCfu^è—,ÉflfSfWfjif<-¼□AfvfSfAf<"Ö□t,đ•\Ž|
□E□fffBfA,l'Ç‰Á□F□fffBfAf^fu,lfhf%ofCfu^è—,ì□€-Ú,đf_fuf<fnfSfbfN,É,æ,èf□fffBfA,đ'Ç
‰Á,·,é,æ,μ,É,μ,½
□EfCf"fi□[fg□F,b,r,u,lrf□f"fg"à,ì‰ü□sfR□[fh•İS,É'î‰ž
□EfCf"fi□[fg□F□X□V,É'î‰ž
□EfCf"fi□[fg□F□X□VŽŽ,ÉCE³f{fŠf...□[f€□î•ň,đ•ÚŽ□,·,é,æ,μ,É,μ,½
□E,»,l'¼□F□f□O□o—l,đ<%»
□EfCf"fi□[fg□Ffvf□pfefB,à□X□V,·,é,æ,μ,É,μ,½
□EfCf"fi□[fg□F"äSr‰æ-É,đ•\Ž|‰Á"\\,É,μ,½

[□í□œ]

□E□fjf...□[,©,çfvf□pfefBf□fjf...□[,đ□í□œ
□E□fjf...□[,©,çRf□f"fg•Ö□Wf□fjf...□[,đ□í□œ
□Efvf□pfefB‰æ-É,đ□í□œ
□Erf□f"fg•Ö□W‰æ-É,đ□í□œ

[fofO]

□Ef%ofxf<-¼,ì•Ö□W‰æ-É□F□³□í,Éf\□[fg,Á,«,È,ç□è□ž,ª,·,é,ì,đ'í□ô <- hajimeŽ□•ň□□
□EflfvfVfj"‰æ-É□FfRf□f"fgf^fu,l'Š□o't□^—□,ì□u'SSp%op•¶,đ'SSp%op•¶,É•İS□v,đ□u'SSp
%op•¶,đ"¼Sp%op•¶,É•İS□v,É-¼□ì□C□³
□EFP□[fXftf@fCf<□FfP□[fXftf@fCf<,đftf@fCf%o,É,æ,è-¼□ì,đ•İ□XCEã,É"Ç,Y□ž,p,Æ□A•İ□X'O,ì-
¼□ì,ª•\Ž|,³,é,é,ì,đ'í□ô <- yenŽ□•ň□□
□Efvf□pfefBfjf...□[□FfP□[fXftf@fCf<,ª'l'đ,³,é,Ä,ç,é□ó'Ô,ìŽŽ□A^è"Éfy□[fw,lfŠf"fn□X□V"ú•t
—,É□uValue□v,Æ•\Ž|,³,é,é,ì,đ'í□ô
□EftfHf<f_fŠXfg□Ff{fŠf...□[f€,Éf}□[fn,đ□Y'è,·,é,Æf{fŠf...
□[f€fAfCfRf",ªftfHf<f_fAfCfRf",É,É,é,ì,đ'í□ô
□Erf□f"fg'Š□o□F'Š□o'ì□Ú,đ□u-³,μ□v,É□Y'è,·,é,Æ•s□³,ÈfRf□f"fg,ª"Ç,Y□ž,Ü,é,é,ì,đ'í□ô
□Erf□f"fg'Š□o□FTEXT'Š□o,Á'Š□o'ì□Ú,đ'S•¶,É,μ,Ä,ç,é,ª□"□s,μ,©"Ç,Y□ž,Ü,é,É,ç,ì,đ'í□ô
□Erf□f"fg'Š□o□FTEXT/HTML'Š□o,Á‰ü□sfR□[fh,ª"Ç,Y□ž,Ü,é,É,ç,ì,đ'í□ô
□ECSVCE`Ž@,ì□Y'è‰æ-É□F□"l"ü—l—,l'ì,ª•s□³,ìŽŽ□A‰æ-É,ª•Á,¶,É,ç,æ,μ,É'í□ô
□E□fffBfA,l'Ç‰Á□F"~^èf□fffBfA,ª•¶□Y',·,éŽŽ□A□X□V□œ,É•Ö□W,μ,½f%ofxf<-¼,ª"½%of,³,é,É,ç
ì,đ'í□ô
□E□fffBfA,l'Ç‰Á□Fflfbfgf□□[fnfhf%ofCfu,đ'l'đ,·,é,Æf%ofxf<-¼,É'\,ª"ü,é,ì,đ'í□ô
□Erf□f"fg'Š□o□FfeflfXfg'Š□o,Á,l,r□|,v,□,',,ftf@fCf<,đ"Ç,Y□ž,p,Æ•¶ŽŠ‰œ»,·,·,é,ì,đ'í□ô
□Erf□f"fg'Š□o□F,s,d,w,sCE`Ž@,Á,s',,afR□[fh,ª"ü,Á,Ä,ç,éftf@fCf<,©,ç-{•¶,ª'Š□o,Á,«,É,ç,ì,đ'í□ô
□E□fCf"‰æ-É□F□fjf...□[□€-Ú,Éfvf□f"fvfg•¶ŽŠ—ň,ªS,,,è"—,Á,è,Á,ç,É,ç□€-Ú,ª,·,é,ì,đ'í□ô

□E'S"É□FftfHf<f_ ^È%º,É'òŽR,łftfHf<f_(126ĈĀ^È□ā),ª, ,éf□fffBfA,ì"Ç,Ý□ž,Ý,ÉŽ, "s
.,é,ì,đ'í□ô
□E'S"É□FWindows2000,Ā<N" @ĈĀ□□"•ª,½,Ā,Æ^Ù□□|—¹,.,é,ì,đ'í□ô <- %œž□□AITTOŽ□•ň□□

Version 1.2.0 2000/4/8

<<□V<@"\>>
□ECD-Audiofhf%ofCfu,đfCfWfFfNfg%oĀ"\,É,µ,½
□E,n,r,ª,m,s,łžž□AfSf€□[fufof<fhf%ofCfu,đfCfWfFfNfg%oĀ"\,É,µ,½
□Ef□fffBfA,đ" FZ̄ , ,éf^fCfv,Éf%ofxf<,àžw'è,« ,é,æ,ª,É,µ,½ <- Susumu.N.'ň^Ā
□ECSV□o—í,ÉftfHf<f_ ,ì,Ý,ì□o—í,đftf|□[fg,µ,½ <- Kazžž□'ň^Ā
□ECSV□o—í,Éf%ofxf<-¼□{ftfHf<f_ -¼□{ftf@fCf<-¼,ìĈ`Ž®,đftf|□[fg,µ,½ <- RYUŽ□'ň^Ā
□EflfvfVf#f" %œ-É,Éftf@fCf<,ì—š—đ□",đ•ì□X,Ā,« ,é,æ,ª,É,µ,½ <- □¼Ĉ³Ž□□A%œž□'ň^Ā
□Efc□[f<fo□[,ÉfCfWfFfNfgf{f^f",đ'Ĉ%oĀ
□Eftf@fCf<fŠfXfg,łfwfbbf □[łf%of€ ,É□,□~^ó(□Ĉ),đ•\ž!
□Ef%ofxf<,ì•Ò□W%œ-É,łf%ofxf<fŠfXfg,ÉfłfŠfWfj<-¼,đ•\ž! <- fwf...f"□™ Ž□'ň^Ā
□EHTMLf<fCf<, © ,ç,łfRfłf"fg,łž © " @□□□- ,đ□, ' -%œ»(-ň20%)
□EfNfŠfbfVf{□[łfh,Ō,ìCSVĈ`Ž®,łfRfs□[,đ□, ' -%œ»(-ň75%)
□EĈY□đ%œ-É,É□Ā'â%œ»f{f^f",đ'Ĉ%oĀ <- NakamuraŽ□'ň^Ā
□EflfvfVf#f" f□fj...□[,łfRfbbfVf}fbfv,đ□œ,É,µ,½
□E-¼'O,đ•t, ,Ā•Ú'ŋ%œ-É,łftfBf<f^ ,đ'ìđžž□Aftf@fCf<-¼,łšg'£žq,đž © " @ "l,É•Ī□X, . ,é,æ,ª
,É,µ,½ <- RYUŽ□'ň^Ā
□E□uftfHf<f_ ,đ•Ā,ŋ,é□vf□fj...□[,đ'Ĉ%oĀ <- □¼Ĉ³Ž□'ň^Ā
□E□ufv□f□pfeB□v□fj...□[,ÉfVf#□[fgfłfbfbbfL□[,đš,,,è"- ,Ā,½ <- □¼Ĉ³Ž□'ň^Ā
□EHTMLĈ`Ž®,ì□o—í,đftf|□[fg(-¼'O,đ•t, ,Ā•Ú'ŋžž,É'ì'đ%oĀ")
□EfP□[fX,łfŠfXfgžž,É□u□WĈvfTfCfY□v□€-Ú,đ'Ĉ%oĀ(•\ž!□€-Ú□Y'è%œ-É,É,æ,èžw'è%oĀ")
□E—š—đftf@fCf<□",ì□Ā'á'ì,đ•P,É•Ī□X <- □¼Ĉ³Ž□'ň^Ā
□E—š—đftf@fCf<,łfNfŠfA,đ'Ĉ%oĀ <- □¼Ĉ³Ž□'ň^Ā
□ETreeĈ`Ž®,ì□o—í,đftf|□[fg(-¼'O,đ•t, ,Ā•Ú'ŋžž,É'ì'đ%oĀ")
□Ef□fffBfA,ì'Ĉ%oĀ%œ-É,Éf%ofxf<-¼,ì•Ò□W<@"\,đ'Ĉ%oĀ <- Kukuriž□'ň^Ā
□E□uftf@fCf<,đšJ,□v□^—□'†,ÉfGf%o□[,ª"ŋ,µ,½žž,ÉfGf%o□[f□fbfZ□[fW,đ•\ž!
□Ef□fffBfA,ì' } "üSm" f□fbfZ□[fW,đ%oü'P
□EfcfŠ□[fŠfXfg,Āf%ofxf<-¼,đ•Ò□W,Ā,« ,é,æ,ª,É,µ,½
□Eftf@fCf<□'•ňfŠfXfg,Āf%ofxf<-¼,đ•Ò□W,Ā,« ,é,æ,ª,É,µ,½

<<fofO>>
□Ef□fffBfA,ì'Ĉ%oĀ,ĀftfuftfHf<f_ ,đ'Ĉ%oĀ, . ,é,Æ•s□³,ÈfpfX,ª'Ĉ%oĀ,³,é,é,ì,đ'í□ô
□Ef□m□[łfh,đ□í□œ, . ,é,ÆfXfe□[f^fXfo□[,łftf@fCf<□",ª□X□V,³,é,È,Ĉ,ì,đ'í□ô
□Eftf@fCf<,đ□í□œĈĀ□AfcfŠ□[fŠfXfg,łfP□[fXftf@fCf<fm□[łfh,đ'ì'đ, . ,é,Æ^Ù□□|—¹, . ,é
,ì,đ'í□ô
□Efo□[fWf#f" %œ-É,łfĈf|□[fg□o—í,Ā,n,r,ì□o—í,ª•s□³,¾,Ā,½,ì,đ'í□ô <- Susumu.N. •ň□□
□EfA□[fjfcfu"àftfHf<f_ ,ª□□í,É"WŠJ,³,é,È,Ĉ,ì,đ'í□ô <- TarouK Ž□'ň□□
□Efo□[fWf#f" □í•ň%œ-É,łfĈf|□[fg□o—í,ì,n,rfo□[fWf#f",đWindows,Q,O,O,O'í%ož
□Ef%ofxf<-¼,ĀĈY□đ,đšJ, ,Ā,à^ø,Ā, © , © ,ç,É,Ĉ,ì,đ'í□ô <- NoBiTaž□'ň□□
□E<N" @žž,É'O%oň•Ú'ŋ,µ,½ftf@fCf<,ì"Ç,Ý□ž,Ý,ÉŽ, "s, . ,é,Æ%œ-É,ª•\ž!,³,é,È,Ĉ,ì,đ'í□ô
<- NoBiTaž□'ň□□
□Ef%ofxf<-¼,ª-¼'O,ì•\ž!Ĉ`Ž®,É~A" @,µ,Ā,Ĉ,È,Ĉ,ì,đ'í□ô
□E□V<K□ó'Ō,Ā—š—đftf@fCf<,đNfŠfA, . ,é,Æ□³□í,ÉfNfŠfA,³,é,È,Ĉžž,ª, . ,é,ì,đ'í□ô
□Efwf<fv,łfP□[fXĈY□đ,ì□à-¾•ŋ,É•s"K□ø,É•ŋžš,đ□C□³ <- □¼-{Ž□'ň□□
□EflfvfVf#f" %œ-É,ì•\ž!f^fu,ì—š—đftf@fCf<□",ì"ü—ì'í'í•\ž!,đ"K□ø,È"í'í,É□C□³

Version 1.1.9 2000/1/21

<<□V<@"\>>
□Ef□fffBfAf^fu,łf□fffBfAfŠfXfg,ì'ì'đ□s,đ□í,É'ì'đ•\ž!, . ,é,æ,ª,É,µ,½
□Ef□fffBfA,ª' } "ü,³,é,½žž□A' } "ü,³,é,½fhf%ofCfu,đ'ì'đ□ó'Ō,É, . ,é,æ,ª,É,µ,½ <- fAfLf%ož□'ň□□
□Eftf@fCf<□'•ňfŠfXfg,ÉfpfX—, ,đ'Ĉ%oĀ <- □z-K%œž□'ň^Ā

□Efrf□f“fg,ìŠ□o,Àfxfy□[fxfr□[fh,ð³□k,·,é,æ,α,É,μ,½
□Efp□[fxftf@fCf<,ìftfCfY,ð”ñ³□kŽž,É□À’ã30%□-,³,μ,½
□E’Ç%oÀŽžŠŎ,ð□,‘-%o»
□Eftf@fCf<□i·ñfŠfxfg,ìfm□[fh□i□œ,ð□,‘-%o»,μ,½
□E□fffBfA,ì”àŠrŽžŠŎ,ð70%□oü’P,μ,½(“Ç,Ý□ž,Ýœä,É”àŠr,·,éžžŠŎ)

<<fofo>>

□Eflfbfgf□□[fnfhf%ofCfu,ì{fšf...□[f€,^a□í,É”FŽ-,μ,É,ç,ì,ð’í□ô <- ,ä,ç,žŽ□·ñ□□
□E□fffBfA,ð□□œ,·,é,Æ^U□□—¹,·,é,ì,ð’í□ô <- □¼œ³Ž□·ñ□□
□EŠg`£Žq,²DOC,ìTEXTœ`Ž®,ìftf@fCf<,©,çRf□f“fg,^aŠ□o,À,«,É,ç,ì,ð’í□ô
□E□fffBfA’Ç%oÀ’t,ìRf□f“fg’Š□o’t,É’t’f,ð%oÀ”\,É,μ,½
□E□fffBfAftfCfY,ì\Ž!œ`Ž®,^a·s□³,É,ì,ð’í□ô
□Efrf□f“fg’Š□o’t,É’t’f,ð%oÀ”\,É,μ,½
□ECSVœ`Ž®,ì□€-Ú,Æ□€-Ú,ìŠŎ,ìfzfpfœ□[f^,^a·s“K□Ø,É,ì,ð’í□ô <- □¼œ³Ž□·ñ□□
□EflfvfVf†“%oæ-É,Àž©œÈ%oð“€,ìf`fFbfN,ð,ì,·,μ,À,à’Ç%oÀžž,É’Š□o,³,é,ì,ð’í□ô

Version 1.1.7 1999/03/27

□Efp□[fxftf@fCf<,ð’Ç%oÀ,À,«,é,æ,α,É,μ,½ <- □¼œ³Ž□’ñ^À
□Efp□[fxœY□ð%oæ-É,À“Ç,Ý□ž,Ýœä□AœY□ð□€-Ú,ÉfìfCf“fg,·,é,æ,α,É,μ,½ <- JUNŽ□’ñ^À
□E□fffBfA,ì’Ç%oÀ%oæ-É,À□X□VŽž,É%oæ-É,^a·Ž!,³,é,É,ç,ì,ð’í□ô
□E□fffBfA,ì□u”àŠr f□fffBfA□[fP□[fx□v,À”àŠr”r’t,À□ufLfff“fzf<□v,ð%oY,μ,À,à’tŽ~,μ,É,ç,ì,ð’í□ô <-
□¼œ³Ž□·ñ□□
□E□V<KfP□[fx,ìfvf□pfefB%oæ-É,Àfrf□f“fg,ð□Y’è,·,é,Æfšf“fNfGf%o□[,É,É,é,ì,ð’í□ô
□E□X□VŽž,Éf□fffBfA,ì’Ç%oÀ%oæ-É,^a·Ž!,³,é,É,ç,ì,ð’í□ô
□Eftf@fCf<□i·ñfŠfxfg,ì%oEf□fj...□[,É□uftf@fCf<,ðŠ],□v,ð’Ç%oÀ
□E·O□Wf□fj...□[,É□u’S,À,ð’ì’ð□v,ð’Ç%oÀ
□EftfHf<f`fŠfxfg,ì%oEf□fj...□[,É□uf%ofxf<,ì·O□W□v,ð’Ç%oÀ <- □¼œ³Ž□’ñ^À
□Efc□[f<fo□[,É□ufP□[fxœY□ð□vf{f^f”’,ð’Ç%oÀ <- □¼œ³Ž□’ñ^À
□Efp□[fxœY□ð%oæ-É,ìœY□ðœ<%oÉfŠfxfg,É□u□v,μ,çEfcf“fhfE,À·Ž!□v%oEf{f^f”’f□fj...□[,ð’Ç
%oÀ <- JUNŽ□’ñ^À
□EœY□ð%oæ-É,ìœY□ð□ðœ□,ð·Ùž□,·,é,æ,α,É,μ,½
□E□fffBfA,ð□X□Vœä□A^è“x□—^{1,3,1},ÀžY,É<N“®³,μ,½žžf%ofxf<fŠfxfg,ì□#”Ô,^a·ì,í,Á,Ä,μ,Ü,α,ì,ð’í□ô
<- -³/₄%oèž□·ñ□□
□E%ofxf<,ì·O□WŽž□Af%ofxf<,ð□ã%o,É^U“®^{3,1},é,Æž©“®“ì,Éfšfxfg,^aè”Ô□ã,ð·Ž!,μ,Ä,μ,Ü,α
,ì,ð’í□ô <- -³/₄%oèž□·ñ□□
□Eftf@fCf<,ì·;□”ì’ð,ÀSiht+f□[f<,ì□è□#□A,ç,·,À’ì’ð,μ,Ä,à□u,PœÀ,ìftf@fCf<,ð...□v,Æ·\
Ž!,³,é,é,ì,ð’í□ô <- ^i’¹ž□·ñ□□
□Efp□[fxœY□ð<@”\,ð’Ç%oÀ <- JUNŽ□’ñ^À
□EœY□ð%oæ-É,ìfofo,ð’í□ô
□EflfvfVf†“%oæ-É,É·Ž!f^fu,É□u□í,Éfšfxfg□€-Ú,ì’ì’ð·Ž!,É,·,é□B□v,ð’Ç%oÀ
□EftfHf<f`fŠfxfg□Aftf@fCf<□i·ñfŠfxfg,ì□€-Ú,ð□í,É’ì’ð·Ž!,É,·,é,æ,α,É,μ,½ <- □¼œ³Ž□·ñ□□
□EftfHf<f`_âftf@fCf<,ð^U“®³,·,é,½,Ñ,ÉfffBfXfNfgfjbv,ìfAfCfRf“□i’S·”□j,^a,ž,ç,À
,ì,ð’í□ô <- □¼œ³Ž□·ñ□□
□E□fffBfA,ì□X□V,ð□s,α,Æfrf□f“fg,^a□Á,ì,Ä,μ,Ü,α,ì,ð’í□ô <- -³/₄%oèž□·ñ□□

Version 1.1.6 1999/03/06

□EftfHf<f`^È%o,ìftf@fCf<,àfrfs□[žž,ÉfNfšfbfvf{□[fh,ÉCSVœ`Ž®,À□o—ì,·,é,æ,α,É,μ,½
□EftfHf<f`_□Ešfxfg,ì%oEf{f^f”’f□fj...□[,É□ufRfs□[□v,ð’Ç%oÀ
□Eftf@fCf<□i·ñfŠfxfg,ì%oEf{f^f”’f□fj...□[,É□ufRfs□[□v,ð’Ç%oÀ
□EftfHf<f`^È%o,àf}□[fN,·,é<@”\,ð’Ç%oÀ
□Efrf...□[,ìftfCfY,ð·Ùž□,·,é,æ,α,É,μ,½
□ETABfL□[,Àfrf...□[,ð^U“®³,À,«,é,æ,α,É,μ,½ <- □¼œ³Ž□·ñ□□
□Ejff%ofēf^fCfjg<,É·Ž!,·,é·ŋžš—ñ,É,P·ŋžš<ó”’,ð”ü,é,é,æ,α,É,μ,½
□Efcfš□[fj...□[□Aftf@fCf<□i·ñfŠfxfg,ì\Ž!·ù-@,ð%oü’P
□EflfvfVf†“%oæ-É,Éfrfs□[žž,ÉftfHf<f`^È%o,ìftf@fCf<,à’ì□Ü,Æ,·,é,©”Û,©,ðžw’è,À,«,é,æ,α

,É,μ,½
□ECSVĀ`Ž® ,Ā•Ů'ŕŽž,ÉfifvfVfjff"‰æ-Ē,ĀŽw'è,μ,½Ā`Ž® ,Ā•Ů'ŕ,·,é,æ,π,É,μ,½ <-
□¼Ā³Ž□•ň□□
□EftfHf<f_ŠfXfg,āf□[fg,³,è,Ā•\Ž!,³,è,È,ç,È,ç,ì,đ'í□ô
□Efj}□[ff□[,ā"K□Ø,É•‰æ,³,è,È,ç,ì,đ'í□ô
□EComctl32.dll,ā471,ìŠĀ<<,ìfc□[f<fo□[,ā,©,·,é,ì,đ'í□ô (471,ìžž□ĀŠj,f{f^f",ìfvf<f_fEf",đ□í□œ)
□Ef□fffBfA^È‰œ,ìftfHf<f_āf□[fg,³,è,È,ç,ì,đ'í□ô <- □¼Ā³Ž□•ň□□

Version 1.1.5 1999/02/23
□EfŠfXfgfjrf...□[,ìftf@fCf<fvfXfef€,ìfjff‰f€,đfNfŠfbfN,μ,Ā,©,ç□ĀfcfŠ□[fjrf...□[,đfNfŠ
fbfN,·,é,Ā^Ů□í□-¹,·,é,ì,đ'í□ô <- shoŽ□•ň□□
□EfŠfXfgfjrf...□[,ìftf@fCf<fvfXfef€,Āf□[fg,Ā,«,È,ç,ì,đ'í□ô <- shoŽ□•ň□□

Version 1.1.4 1999/02/21
□E'Ç‰Ā'í□Ů,ìfhf‰ofCfu,đ□i,è□ž,β,é,æ,π,É,μ,½ <- KentŽ□•ň□□□ĀSatoŽ□•ň□□□Ā¼Ā³Ž□•ň□□
□E□uf□fffBfA,ìX□V□v□fjrf...□[,ā'í'đ,Ā,«,È,ç,ì,đ'í□ô <- KEIKOŽ□•ň□□
□E□ŕ•ň•\Ž!—",ì•ŕŽš,ā•s□³,É•\Ž!,³,è,é,ì,đ'í□ô <- KEIKOŽ□•ň□□□Ā¼Ā³Ž□•ň□□
□EfŠfXfgfjrf‰f€•□•Ů'ŕ(=HeaderCtrlfjffXf^f}fCYŽž□j,Ā,«,é,æ,π,É,μ,½
□EfRf□f"fg,ì□€-Ů□□,ā•ŮŽ□,³,è,È,ç,ì,đ'í□ô
□EARJĀ`Ž® ,ì³□kĀ`Ž® ,É,Ā,ç,Ā"WŠj<@"\,đ"®□ìŠm"F,μ,½

Version 1.1.3 1999/02/06
□Efc□[f<fo□[,ì□uŠj,□vf{f^f",É—š—đfvf<f_fEf",đ'Ç‰Ā'
□EfcfŠ□[fjrf...□[,ì‰Ef{f^f"ffjrf...□[,É□uf□fffBfA,ìX□V□v,đ'Ç‰Ā'
□EftfHf<f_¼,ÉfXfy□[fX,ā"ü,Ā,Ā,ç,é,Ā'Š□o,Ā,«,È,ç,ì,đ'í□ô <- TameiŽ□•ň□□
□EftfHf<f_¼,ÉfXfy□[fX,ā"ü,Ā,Ā,ç,é,ĀfP□[fXftf@fCf<,ì•Ů'ŕ,ā,Ā,«,È,ç,ì,đ'í□ô <- ‰oi"čŽ□•ň□□
□Ef□fffBfA,ì'Ç‰ĀŽž,É□ĀfRf□f"fg,đŽ"®'Š□o,·,é,Ā‰œ-Ē,āpf^fpf^,·,éžž,ā,·,é,ì,đ'í□ô
□EfcfŠ□[fjrf...□[,ì□uftfHf<f_đ"WŠj,μ,Ā•\Ž!□v<@"\,đ□,·-‰œ»
□E1.0.0.fĀ□Ā1.0.0.fĀ2'ā,ìfĀfWfXfgfŠ,đ□í□œ
□Ef□fffBfA,ì'Ç‰Ā'†,ÉfLfff"fZf<f^f",đfNfŠfbfN,·,é,Ā^Ů□í□-¹,·,é,ì,đ'í□ô
□Ef_fuf<fNfŠfbfN,É,æ,é<N"®,ĀŠŮ~Ā,Ā,·,ç,é,Ā,ç,È,çftf@fCf<,ì□Ā'Š□o□œ,Ů‰œđ"€
·,é,¾,·,Ā<N"®,³,è,È,ç,ì,đ'í□ô <- TameiŽ□□ĀKijimaŽ□•ň□□
□E"~^êfP□[fX"à,É"~^êfhf‰ofCfu,©,ç,ìf□fffBfA,ā•j□",·è□Ā,»,ì't,ì^è"Ů□ă,Ā,í,È,çf□fffBfA,đ□X□V,μ,
½,ç□ê□†,É□³□í,É□X□V,³,è,È,ç <- KEIKOŽ□•ň□□
□E□X□V,·,é,Āf{fŠf...□[f€f‰ofxf<,āĀ³,É-β,é,ì,đ'í□ô

Version 1.1.2 1999/01/23
□EcazĀ`Ž®,đfGfNfXfvf□□[f‰,©,ç<N"®,·,é,ĀfGf‰□[,É,È,é,ì,đ'í□ô <- TabeiŽ□•ň□□
□EIE3,ìŠĀ<<,Ā<N"®,·,é,ĀfĀc□[f<fo□[,ā•s□³,É•\Ž!,³,è,é,ì,đ'í□ô
□Ef‰ofxf<•Ů□W,đ□s,π,Āf{fŠf...□[f€,ā"Ź",³,è,È,ç□ê□†,ā,·,é,ì,đ'í□ô <- tameiŽ□•ň□□
□EftfCfY,ā0fofCfj,ìCASftf@fCf<,đ□ĀfGfNfXfvf□□[f‰,Ā□ŕ,μ,Ā□Ā<N"®,·,é,Ā^Ů□í□-¹,·,é,ì,đ'í□ô
□Eftf@fCf<□i•ňfŠfXfg,Ā'í'đ,μ,Ā,ç,é□€-Ů□",đf□fbfZ□[fW—",É•\Ž!,·,é,æ,π,É,μ,½
□Ef□fffBfA•ìX‰œ-Ē,ÉfRf□f"fg,đ•\Ž!,·,é,æ,π,É,μ,½

Version 1.1.1 1999/01/10
□EUNZIP32.DLL,ìVer 5.4,É'í‰ž <- -{ "čŽ□•ň□□
Ver5.4,đžg—p,·,é,Ā□Ā^³□kftf@fCf<,©,çfRf□f"fg,đ'Š□o‰Ā"□ĀP'ìftf@fCf<,ì'Š□o‰Ā"\
,É,È,è,Ů,·□B
□Ef‰ofxf<•Ů□W‰œ-Ē,Āf‰ofxf<fŠfXfg,ì□€-Ů,đ‰EfNfŠfbfNžž,É□u-¼'Ů,ì•Ů□W□v□fjrf...□[,đ•\Ž!
□EfVfŠfĀf<"Ů□†,ā"~ ,ŕf□fffBfA,đ'Ç‰Ā‰Ā"Ā,É,μ,½
□E•\Ž!Ā`Ž®,đ□ufGfNfXfvf□□[f‰of‰ofCfN□v,É•ìX,μ,Ā,à•í,í,ç,È,ç,ì,đ'í□ô
□E,y,h,oĀ`Ž®,Āftf@fCf<'P^Ē,ì'Š□o,ā<@"\,μ,È,ç,ì,đ'í□ô
½,¾,μ□AUNZIP32.DLL,đVer 5.4,É,μ,È,·,è,í,ç,·,È,ç
□ETARĀ`Ž®,ìftf@fCf<'P'ìžw'è'Š□o,ā<@"\,μ,È,ç,ì,đ'í□ô

□E□X□VCEã□A□I—¹,μ,Ä,à•Ù'¶Šm" Ff□fbfZ□[fW%œ-Ê,^a•\Ž^{1,3},è,È,ç
□E,»¹,¼fofO□C□³

Version 1.1.0 1998/12/31

□EflfvfVfjf" %œ-Ê,É'Š□o□æftfHf<f_,lžw'è,ð'Ç%Á
□E^{^3}□kftf@fCf<"à,lftf@fCf<,©,çRf□f"fg'Š□o<@"\,ð'Ç%Á
□Eftf@fCf<,l'Š□o<@"\,ð'Ç%Á
□E%ofxf<•Ö□W,Åf%ofxf<□‡,ð•İ□X,·,é,Æ•s□³,ÉInf}□[fN,^at,ì,ð'İ□ô
□E^{^3}□kftf@fCf<"à,lfm□[fh,^a"K□Ø,É•\Ž^{1,3},è,È,ç,È,ç,ì,ð'İ□ô
□E□fffBfA,lfvf□fpfB%œ-Ê,ì□uŽg—p—ì^aæ□v,Æ□u<ó,«—ì^aæ□v,ì'l,^at,É,È,Á,Ä,ç,é,ì,ð'İ□ô <-
KentZ□•ñ□□

Version 1.0.4 1998/12/13

□E□fffBfA,l'Ç%ÁŽž,É□A'O%ñ'ì'ð,μ,½f□fffBfA,ð'l'ð□ó'Ô,É,·,é,æ,π,É,μ,½
□E□fffBfA,l'Ç%ÁŠ@—¹Žž,ÉWAVEftf@fCf<,É,æ,è□I—¹,ð'm,ç,¹,é,æ,π,É,μ,½
□E^{^3}□kftf@fCf<,lftf@fCf<-¼,^a"ú-{CEè,ì□è□‡□A□³í,É•\Ž^{1,3},è,È,ç□è□‡,^a,·,é,ì,ð'İ□ô <-
tameiZ□,ì•ñ□□
□Eftf@fCf<□i'ñfŠfXfg,ì□€-Ú,É"ú-{CEè,^a,·,é□è□‡□A'Z—^a•¶Žš—ñ,É,·,é,Æ%œ»,·,Ä•\Ž^{1,3},
·,é,éžž,^a,·,é,ì,ð'İ□ô
□E•\Ž¹□€-Ú,ì□Y'è□i•\Ž¹□‡□,·,é,È,ç,ì,ð'İ□ô
□E□fffBfA,l'Ä±'Ç%Á<@"\,ð'Ç%Á
□E□fffBfA,l'Ç%Á%œ-Ê,É□ufŠfXfg,ì□X□V□vf{f^f",ð'Ç%Á

Version 1.0.3 1998/12/18 -> 1998/12/05

□Efo□[fWfjf" %œ-Ê,ì"wcEi,æffBfXfvfçfC,ì%ð'œ"x,^a256□F^È%œ²,¾,Æ□A,Ú,â,·,Ä,ç,μ,Ü,π,
·,ì,ð'İ□ô
□EŠf"fn,Å□V,μ,çftf@fCf<,ð'Ç%Á,μ,Ä,àfofbfNfAfbfv,³,è,È,ç
□EVCDCase,ð—š,ž□ã,°,½□ó'Ô,Å□A□□[f<,ð—Žó□M,·,é,Æ□fffBfA'Ç%Á%œ-Ê,^aÄ,Ä,é

Version 1.0.2 1998/11/18

□E□í□œ,·,é,Æ^Ú□í,·,é,ì,ð'İ□ô
□E Rf□f"fg' } "ü,ì□, '—%œ»

Version 1.0.1 1998/11/11

□E,P□s'ì'ð•\Ž¹,^a□³□í,É•\Ž^{1,3},è,È,ç,ì,ð□C□³
□Eftf@fCf<□i'ñfŠfXfg,ì□, '—%œ»
□E^èŠ±çY□ō,ì□, '—%œ»

Version 1.0.0 1998/10/30

□EflfvfVfjf" %œ-Ê,ð'Ç%Á
□EftfHf<f_,l"WŠj□fj...□[,ð'Ç%Á
□Eftf@fCf<,lfŠf"fn<@"\,ð'Ç%Á
□Ej}□[fN<@"\,ð'Ç%Á
□EftfHf<f_□Aftf@fCf<,ì□í□œ<@"\Ç%Á
□E□X□V<@"\,ð'Ç%Á
□E"àSr<@"\,ð'Ç%Á
□E□fffBfA'•...Šm" F<@"\,ð'Ç%Á
□E Rf□f"fg,ìž © " @ ' } "ü <@"\,ð'Ç%Á
□EçY□ō%œ-Ê,É^èŠ±çY□ō,ð'Ç%Á
□E'Ç%Á'í□Ú□fffBfA,Æ,μ,Ä,g,c,à'í%ž
□E P□[fXftf@fCf<,ì^a□k'í%ž
□EŠeŽífA□[fjCfo□[l,É,æ,éftf@fCf<,l"WŠj'í%ž
□E,»¹,¼'½□"

Version 1.0.0.0fA2 1998/09/10
Version 1.0.0.0fA 1998/08/17

